



UNITHAI TRIP CO.LTD

UNITHAI TRAVEL CO.LTD

33/47 Wall Street Tower 11 Floor,
Surawongse Road, Suriyawongse,
Bangrak, Bangkok 10500

ใบอนุญาตเลขที่ 11/09822

QR-ADD LINE



☎ 02-234-5936

| LINE ID: @unithaitrip (อย่าลืมเติม @ นะคะ)

| 🌐 www.unithaitrip.com

รหัสโปรแกรม : 41683 (กรุณาแจ้งรหัสโปรแกรมทุกครั้งที่สอบถาม)

ไป

ท่านที่ 2

ลด 50%

ราคาเริ่มต้น

24,999

#วันหยุดสุดจัด

ประสบการณ์เรือสำราญระดับพรีเมียม

Resort World Cruisers

STAR VOYAGER

OCEAN BLISS

ทัวร์เรือสำราญ • แหมมอ빙 • เกาะสมุย
• น่านน้ำสากล • สิงคโปร์ • แหมมอ빙

เต็มอิ่มกับกิจกรรม และอาหารเครื่องดื่มบนเรือตลอดการเดินทาง
เริ่มและจบทริปที่ทำเรือแหมมอ빙

ยังไม่รวมค่าทิปโถกด์+ค่าทิปคนขับรถ และภาษีท่าเรือ เหม่าจ่าย 4,000 บาท / ท่าน

6 วัน 5 คืน

SPHZ-SY03 STAR VOYAGER OCEAN BLISS 6D5N

ทัวร์เรือสำราญ แหลมดบัง-เกาะสมุย- สิงคโปร์-แหลมดบัง

ไม่รวมค่าธรรมเนียม-ส่ง ท่าเรือแหลมดบัง เหม่าจ่าย ท่านละ 1,000บาท

อัตราค่าบริการห้องพักละ 2 ท่าน

สำหรับหนังสือเดินทางต่างชาติเก็บเพิ่ม 1,000 บาท

(เป็นข้อตกลงในการคิดเรตราคาชาวต่างชาติจากประเทศปลายทาง)

กำหนดการเดินทาง

วันเดินทาง	วันที่
วันอังคาร-วันอาทิตย์	22 - 27 เมษายน 2568
วันอาทิตย์-วันศุกร์	27 เมษายน - 02 พฤษภาคม 2568
วันศุกร์-วันพุธ	02 - 07 พฤษภาคม 2568
วันพุธ-วันจันทร์	07 - 12 พฤษภาคม 2568

วันที่	โปรแกรมการเดินทาง	ETA ไทย (Local เวลาสิงคโปร์)	ETD ไทย (Local เวลาสิงคโปร์)
1	ท่าเรือแหลมดบัง ชลบุรี	-	22.00 PM (23.00 PM)

วันที่	โปรแกรมท่องเที่ยว	เช้า	เที่ยง	เย็น	โรงแรม
1	ท่าเรือแหลมดบัง ชลบุรี			☉ (Cruise)	พักบนเรือ
2	เกาะสมุย-อัสระตามอรัยาศัย	☉ (Cruise)	☉ (Cruise)	☉ (Cruise)	พักบนเรือ
3	น่านน้ำสากล-อัสระตามอรัยาศัย	☉ (Cruise)	☉ (Cruise)	☉ (Cruise)	พักบนเรือ
4	สิงคโปร์-การ์เด็น บาย เดอะเบย์-เมอร์ไลออน	☉ (Cruise)	☉ (Cruise)	☉ (Cruise)	พักบนเรือ
5	น่านน้ำสากล-อัสระตามอรัยาศัย	☉ (Cruise)	☉ (Cruise)	☉ (Cruise)	พักบนเรือ
6	ท่าเรือแหลมดบัง ชลบุรี	☉ (Cruise)			

2	เกาะสมุย	11.00 AM (12.00 PM)	20.00 PM (21.00 PM)
3	น่านน้ำสากล	-	-
4	สิงคโปร์ Singapore Cruise Centre (Harbourfront cruise center)	06.00 AM (07.00 AM)	17.00 PM (18.00 PM)
5	น่านน้ำสากล	-	-
6	ท่าเรือแหลมฉบัง ชลบุรี	10.00 AM (11.00 AM)	

ETA/ETD เวลาสี่ด่ำคือเวลาประเทศไทย

ETA/ETD เวลาสี่แดงคือเวลาท้องถิ่น(สิงคโปร์)

****เรือออกเวลา 22.00 น. เริ่มเช็คอิน ตั้งแต่เวลา 17.00 น. ท่านควรถึงท่าเรือก่อนเวลาเช็คอินประมาณ 3 ชั่วโมง****

วันแรก ปีน้ำมัน PTT ถนนวิภาวดี-ท่าเรือแหลมฉบัง (ขึ้นเรือ) (-/-/L)

อิสระเดินทางด้วยตนเองสู่ ท่าเรือแหลมฉบัง จังหวัดชลบุรี

สามารถซื้อบริการรถโค้ชรับ-ส่ง ท่าเรือแหลมฉบัง ได้ในราคา ไป/กลับ 1,000/ท่าน จุดขึ้นรถ สวนหลวงสแควร์ ซ.3 ตรงจุฬา ติด สน.ปทุมวัน

17.00 น. REGISTER ณ. ท่าเรือแหลมฉบัง เพื่อเตรียมขึ้นเรือ Star Voyager **วันแรก ควรถึงท่าเรือก่อนเวลาเช็คอิน ไม่น้อยกว่า 3 ชม. ก่อนเวลาเรือออกจากท่าเรือ**

***** LASTBOARDING / GATE CLOSE TIME IS 21:15 PM *****
โปรดเช็คกับเจ้าหน้าที่บริษัททัวร์อีกครั้ง

จากนั้นนำทุกท่านเช็คอินขึ้นเรือสำราญ **STAR VOYAGER CRUISE** เป็นเรือสำราญลำใหม่ล่าสุดจากสายการบินเรือ Resorts World Cruises ซึ่งจะเริ่มให้บริการตั้งแต่วันที่ 26 มีนาคม 2025 เป็นต้นไป โดยมีท่าเรือหลักอยู่ที่สิงคโปร์ และจะมีการเดินทางไปยังจุดหมายปลายทางยอดนิยมในเอเชียตะวันออกเฉียงใต้ เช่น จาการ์ตา เมดาน มะละกา ปูเลาเรดัง กรุงเทพฯ เกาะสมุย และโฮจิมินห์ซิตี้



STAR VOYAGER CRUISE คือเรือสำราญระดับพรีเมียมที่มอบประสบการณ์เหนือระดับให้กับผู้โดยสารทุกท่าน ไม่ว่าจะมองหาความหรูหรา ความผ่อนคลาย หรือการผจญภัยสุดตื่นเต้น ทุกช่วงเวลาบนเรือจะเต็มไปด้วยความประทับใจ ตั้งแต่ห้องพักผ่อนสุดหรู อาหารรสเลิศ ไปจนถึงความบันเทิงระดับโลก เพลิดเพลินกับการเดินทางที่เหนือระดับ ออกเดินทางสู่จุดหมายปลายทางที่น่าตื่นตาตื่นใจทั่วเอเชีย ดื่มด่ำกับทิวทัศน์มหาสมุทรแบบพาโนรามาจากดาดฟ้าเรือ และสัมผัสบรรยากาศสุดพิเศษในทะเล พร้อมบริการระดับ 5 ดาว

สัมผัสรสชาติระดับโลกกับ Dream Dining Room ที่ให้บริการอาหารจีนและตะวันตกในห้องอาหารสุดหรู หรือเพลิดเพลินไปกับบุฟเฟ่ต์นานาชาติที่ The Lido ซึ่งมีโซนอาหารฮาลาลและมังสวิรัตสำหรับทุกความต้องการ ดื่มด่ำไปกับเครื่องดื่มสุดพิเศษที่ Velvet Lounge ซึ่งเป็นค็อกเทลบาร์สุดชิค พร้อมเครื่องดื่มระดับพรีเมียม และยังมี Cafés & Bars หลากหลายสไตล์ให้คุณได้ลิ้มลองตลอดทั้งวัน

เรือสำราญลำนี้ยังมอบความบันเทิงที่ไม่มีที่สิ้นสุด ไม่ว่าจะเป็นโชว์สุดตระการตากับการแสดงระดับโลก ที่จะทำให้คุณเพลิดเพลินทุกค่ำคืน หรือหากคุณชอบความตื่นเต้น คาสิโนระดับพรีเมียมบนเรือพร้อมมอบประสบการณ์เล่นเกมสุดหรูให้กับคุณ สำหรับคนที่ชอบกิจกรรมสนุกๆ The Vibe Check คือโซนเกมและความบันเทิงที่เหมาะสมทุกวัย

นอกจากนี้ ยังมีกิจกรรมกลางแจ้งและโซนพักผ่อนมากมาย ไม่ว่าจะเป็นสระว่ายน้ำกลางแจ้งที่ให้เราได้เพลิดเพลินไปกับวิวทะเลแบบ 360 องศา สปาหรู Symphony Spa & Wellness ที่มอบการผ่อนคลายขั้นสูงสุด หรือ Symphony Fitness ศูนย์ออกกำลังกายที่มีอุปกรณ์ครบครันสำหรับผู้ที่ต้องการดูแลสุขภาพ และสำหรับผู้ที่ต้องการแปลงโฉม Symphony Salon พร้อมให้บริการดูแลความงามแบบครบวงจร Star Voyager Cruise ไม่เพียงเป็นเรือสำราญที่ให้ความหรูหราและความสะดวกสบายเท่านั้น แต่ยังเป็นสถานที่ที่เต็มไปด้วยความสนุกสนานและประสบการณ์ที่น่าจดจำสำหรับทุกคน ไม่ว่าจะมาท่องเที่ยวแบบครอบครัว คู่รัก หรือกลุ่มเพื่อน ทุกช่วงเวลาบนเรือลำนี้จะกลายเป็นความทรงจำที่ล้ำค่า



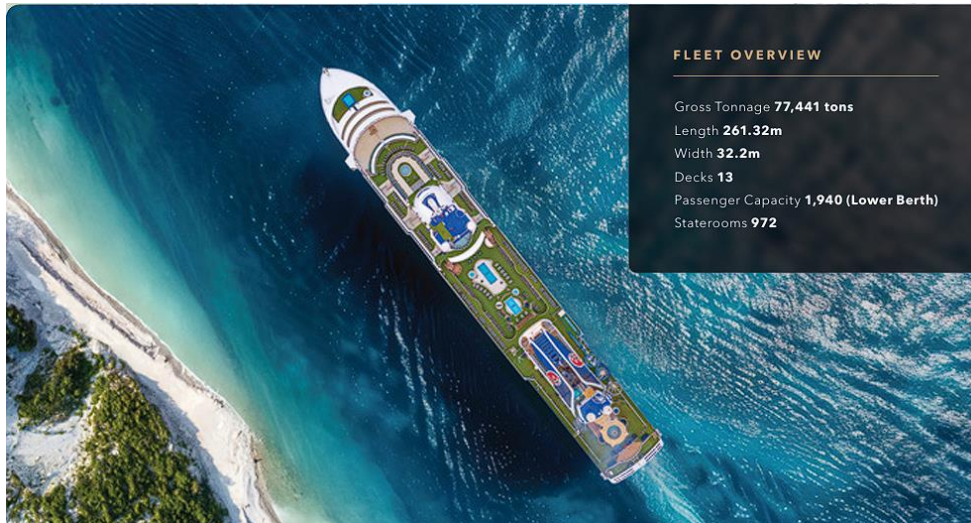

FLEET OVERVIEW

Gross Tonnage **77,441 tons**
Length **261.32m**
Width **32.2m**
Decks **13**
Passenger Capacity **1,940 (Lower Berth)**
Staterooms **972**

****ไฮไลท์บนเรือ****

อาหาร & ร้านอาหาร: รวมอาหารหลากหลายจาก The Lido และ The Bistro
ความบันเทิง: โรงละคร Zodiac Theatre, Velvet Lounge, The Playbook และกิจกรรมสนุก ๆ บนเรือ
โซนสำหรับเด็ก: Kids Water Park, Rock Wall และกิจกรรมสำหรับเด็ก
สุขภาพ & ฟ้อนคลาย: Symphony Spa & Wellness, Symphony Fitness, Symphony Salon
กีฬา & กิจกรรม: Adventure Park (Rock Wall, Walk the Plank, Zipline), Lawn Bowls, Shuffleboard**



Dream Boutiques

Splurge on international luxury brands at our boutiques and take your pick from some of the biggest names in fashion!



Velvet Lounge

Indulge in signature cocktails, premium wines, and spirits in a cozy, stylish setting. Enjoy live entertainment and stunning ocean views as you unwind onboard.



The Palace

An exclusive ship-within-a ship boutique hotel enclaved with private facilities and a 24-hour butler service for connoisseurs of true luxury.



Dream Dining Room

Savour both Chinese and Western cuisine in our elegant main inclusive dining room.

A Taste of the Stars

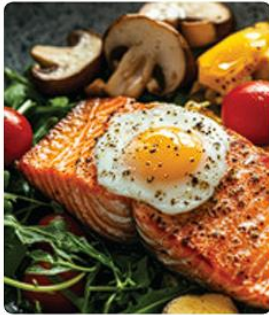

Star Voyager leaves you spoilt for choice with a variety of dining options, from local delicacies at **The Lido** to global favourites at **The Bistro**—every dish is a star.

Star-Studded Entertainment



Immerse in dazzling entertainment aboard! Learn new skills, relax by the pool, or enjoy a game night at **The Vibe Check**—endless fun and relaxation await.

Starlit Family Adventures

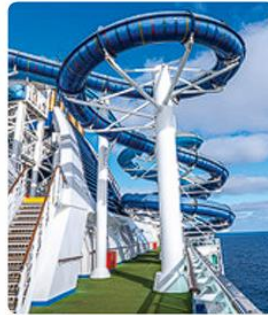

At Star Voyager, family fun is just around the corner! With the **Kids Water Park**, **Rock Wall**, and more, create lasting memories together.

Starry Wellness Glow



Unwind in style with our ultimate wellness experience. Rejuvenate at our **Symphony Spa & Wellness**, power up at **Symphony Fitness**, or transform your look at **Symphony Salon**.

คำ ๑๐ รับประทานอาหารค่ำ ณ ห้องอาหารบนเรือ

22.00 น. เรือสำราญ STAR VOYAGER ออกจากท่าเรือแหลมฉบัง มุ่งหน้าสู่เกาะสมุย
***Casino จะเริ่มให้บริการหลัง 24.00 น. ของวันที่ทำการ CHECK IN ***
คาสิโน บนเรือสำราญ ให้บริการหลังจากเรือออกเดินทาง และจะหยุดให้บริการเมื่อเรือจอด
ท่านสามารถรับประทานอาหารอย่างอิสระได้ตาม ห้องอาหารที่เรือเตรียมไว้ให้ ดังนี้

ห้องอาหารที่รวมอยู่ในค่าเรือ

- ห้องอาหาร The Lido ลิ้มรสและเพลิดเพลินกับเมนูอาหารหลากหลาย กับห้องอาหารแบบบุฟเฟ่ต์ อยู่บนริเวอร์ชั้น 14 นอกจากนี้ ยังมีโซนอาหารฮาลาลแท้ และอาหารมังสวิรัต/เจ เพื่อรองรับความต้องการของผู้โดยสารทุกท่าน
- ห้องอาหาร Dream Dining Room บริการอาหารจีนและตะวันตก ในบรรยากาศที่หรูหรา อยู่บนริเวอร์ชั้น 5(ท้ายเรือ)

Restaurants & Bars	DECK	Beauty & Wellness	DECK
Sky Bar	15	Symphony Fitness	12
Oasis Bar	14	Symphony Salon	12
Palace Restaurant	14	Symphony Spa & Wellness	12
The Lido*^	14	Symphony Studio	12
Gelateria	12		
Pool Bar	12		
Mozzarella Ristorante & Pizzeria	8		
Ocean Bar	7		
Palm Court	7		
Velvet Lounge	7		
Silk Road	6		
The Bistro	6		
Lobby Café	5		
The North Star Dining Room*	5		
Entertainment & Retail	DECK	Genting Club	DECK
Zodiac Theatre	7	VIP Casino	12
The Starlight Boutiques	6	The Playbook eGaming	8
		Casino	7
		The Playbook E-Pub	7
Teenagers & Children	DECK	Other Services	DECK
Little Dreamers Club	12	Palace Reception	5
The Vibe Check	12	Reception	5
ESC Experience Lab	7	Shore Excursions	5
		Clinic	4

*Inclusive Restaurant ^Halal Options Available

**** สิ่งอำนวยความสะดวกบนเรือ (Deck Highlights)****

Deck 15 : Water Activities & Bar

Deck 14 : Hot Tub, Adventure Park, Restaurants & Bar

Deck 12 : Water Activities, Fitness Centre, Wellness Centre, Little Dreamers Club

Deck 11-10 : ห้องพักผ่อนประเภทต่าง ๆ

Deck 8 : ร้านอาหาร, บาร์, สถานที่แสดงโชว์

Deck 7 : โรงละครหลัก, บาร์, คาสิโน

Deck 6: ร้านอาหาร, ร้านค้า

Deck 5 : ลิโอบบี้หลัก, Reception, Café

Deck 4 : ศูนย์บริการทางการแพทย์

อิสระพักผ่อนตามอัธยาศัย

วันที่สอง เกาะสมุย-อิสระตามอัธยาศัย (B/L/D)

11.00 น. เรือจอดที่เกาะสมุย รับประทาน เช้า กลางวัน และเย็น ตามห้องอาหารที่เรือจัดไว้ให้ ตามอัธยาศัย **เกาะสมุย** ไข่มุกแห่งอ่าวไทย หากคุณกำลังมองหาจุดหมายปลายทางที่ผสมผสานระหว่างธรรมชาติที่สวยงาม ความหรูหรา และบรรยากาศที่ผ่อนคลาย เกาะสมุย คือคำตอบที่สมบูรณ์แบบ เกาะที่ใหญ่เป็นอันดับสองของประเทศไทยแห่งนี้เต็มไปด้วยชายหาดงดงาม วิถีทะเลสุดตระการตา น้ำทะเลสีฟ้าใส และวัฒนธรรมอันเป็นเอกลักษณ์ที่จะทำให้คุณหลงรักตั้งแต่ก้าวแรกที่มาถึง

****ไม่รวมค่าทัวร์ Shore Excursions****



SPHZ-SY03 STAR VOYAGER OCEAN BLISS 6D5N

เกาะสมุยมีที่เที่ยวหลายแห่งที่น่าสนใจ เหมาะกับทุกสไตล์ของนักเดินทาง เช่น
หาดเจวง – หาดที่คึกคักที่สุดของสมุย มีร้านอาหาร คาเฟ่ และบาร์ริมหาดมากมาย
หาดละไม – เงียบสงบ เหมาะสำหรับพักผ่อนท่ามกลางธรรมชาติ
วัดพระใหญ่ (Big Buddha Temple) เป็นแลนด์มาร์คสำคัญของสมุย ที่มีพระพุทธรูปขนาดใหญ่สูงถึง 12 เมตร
หินตาหินยาย ก้อนหินรูปร่างแปลกตาที่เป็นจุดถ่ายรูปยอดนิยม

ท่านสามารถเลือกท่องเที่ยวอิสระได้ด้วยตัวเอง สนุกกับกิจกรรมบนเรือ หรือเลือกซื้อทัวร์เสริมบนฝั่งกับทางเรือ
ล่วงหน้า

****หมายเหตุ** หากอิสระท่องเที่ยวเอง กรุณากลับขึ้นเรือก่อนเรือออก อย่างน้อย 1-2 ชั่วโมง
20.00 น. เรือ STAR VOYAGER ออกจากเกาะสมุย**

วันที่สาม ล่องน่านน้ำสากล (B/L/D)

๑๐) รับประทานอาหารเช้า กลางวัน และเย็น ณ ห้องอาหารของเรือสำราญ

ในวันนี้เรือสำราญ จะล่องอยู่น่านน้ำสากลตลอดทั้งวัน
ท่านสามารถ รับประทานอาหาร ตามร้านอาหารต่างบนเรือสำราญได้ตามอัธยาศัยทั้งวัน อิสระพักผ่อนกับ
กิจกรรมมากมายบนเรือสำราญ

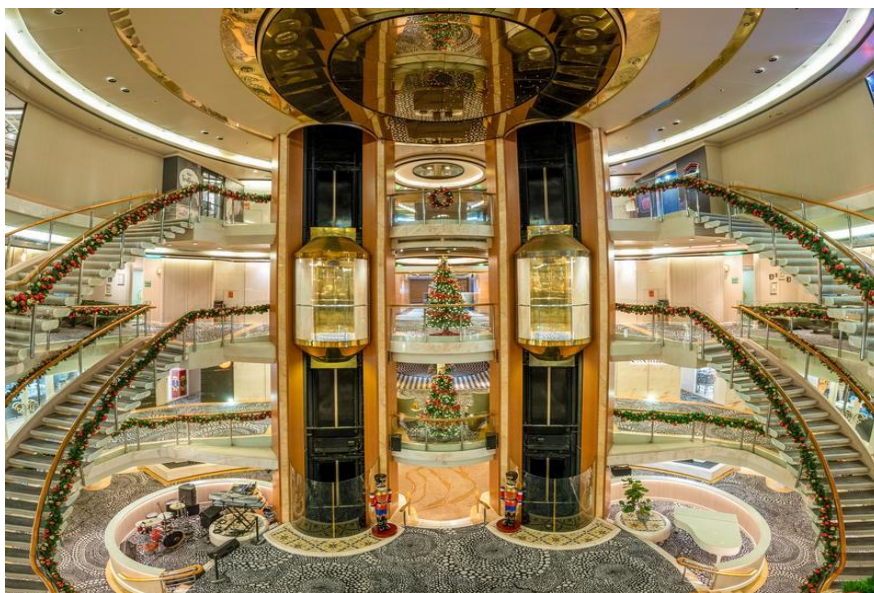

วันที่สี่ สิงคโปร์ (B/L/D)

๑๐ รับประทานอาหารเช้า กลางวัน และเย็น ณ ห้องอาหารของเรือสำราญ

07.00 น. เรือจอดเทียบท่าที่ Singapore Cruise Centre (Harbourfront cruise center)
(เวลาประเทศสิงคโปร์ เร็วกว่าประเทศไทย 1 ชั่วโมง)

สิงคโปร์ เป็นประเทศเกาะขนาดเล็กที่ตั้งอยู่ทางตอนใต้ของคาบสมุทรมาลายูในเอเชียตะวันออกเฉียงใต้ มีลักษณะเป็นรัฐเอกราชที่มีความเจริญรุ่งเรืองทั้งด้านเศรษฐกิจ เทคโนโลยี และการคมนาคม สิงคโปร์มีระบบการปกครองแบบสาธารณรัฐรัฐสภา และเป็นหนึ่งในประเทศที่มีความสะอาด ความปลอดภัย และระเบียบวินัยสูงที่สุดในโลก แม้จะมีพื้นที่ขนาดเล็ก แต่สิงคโปร์เป็นศูนย์กลางสำคัญทางการเงิน การค้า และการขนส่งของโลก และยังมี ความหลากหลายทางวัฒนธรรม เนื่องจากมีประชากรหลายเชื้อชาติอาศัยอยู่ร่วมกัน เช่น จีน มาเลย์ อินเดีย และชาวตะวันตก ****ไม่รวมค่าทัวร์ Shore Excursions****

สถานที่ท่องเที่ยวแนะนำในสิงคโปร์

Merlion Park - รูปปั้น เมอร์ไลออน สัญลักษณ์ของประเทศสิงคโปร์ เป็นจุดถ่ายรูปยอดนิยม

Marina Bay Sands - โรงแรมสุดหรูพร้อมสระว่ายน้ำอินฟินิตี้ลอยฟ้า (Infinity Pool) ที่สูงที่สุดในโลก
จุดชมวิว SkyPark สามารถชมวิวเมืองได้แบบพาโนรามา

Gardens by the Bay - สวนพฤกษศาสตร์ขนาดใหญ่สุดล้ำด้วยการออกแบบที่น่าตื่นตา มีโดมเรือนกระจก Cloud Forest และ Flower Dome

Sentosa Island - เกาะแห่งความบันเทิง เช่น Universal Studios, SEA Aquarium, Adventure Cove Waterpark, หาดทรายเทียม และกิจกรรมกลางแจ้ง

Orchard Road - ถนนช้อปปิ้งชื่อดัง เต็มไปด้วยห้างสรรพสินค้าหรู ร้านค้าแฟชั่น และคาเฟ่

Chinatown, Little India, Kampong Glam - ย่านวัฒนธรรมที่สะท้อนความหลากหลายของชาติพันธุ์ในสิงคโปร์ มีทั้งวัด, มัสยิด, ร้านอาหารพื้นเมือง, และของฝากให้เลือกซื้อ

Clarke Quay - ย่านริมน้ำที่เต็มไปด้วยร้านอาหาร บาร์ และสถานที่ท่องเที่ยวยามค่ำคืน



****หมายเหตุ**** หากอิสระท่องเที่ยวเอง กรุณากลับขึ้นเรือก่อนเรือออก อย่างน้อย 1-2 ชั่วโมง
18.00 น. เรือ STAR VOYAGER ออกจากท่าเทียบเรือสิงคโปร์

วันที่ห้า ล่องน่านน้ำสากล (B/L/D)

๑๐ รับประทานอาหารเช้า กลางวัน และเย็น ณ ห้องอาหารของเรือสำราญ

ในวันนี้เรือสำราญ จะล่องอยู่น่านน้ำสากลตลอดทั้งวัน
ท่านสามารถ รับประทานอาหาร ตามร้านอาหารต่างๆบนเรือสำราญได้ตามอัธยาศัยทั้งวัน อิสระพักผ่อนกับ
กิจกรรมมากมายบนเรือสำราญ
ในคืนนี้ เจ้าหน้าที่จะมีแทคกระเป๋าเข้ามาไว้ที่ห้องของท่านท่านสามารถผูกแทคกระเป๋าแล้วนำกระเป๋าของท่านออกมา
วางไว้นอกห้อง ตามเวลาที่เรือกำหนด เพื่อเจ้าหน้าที่จะได้นำกระเป๋าของท่านขนลงไปที่ท่าเรือให้ในวันถัดไป แนะนำ
ควรเคลียร์ค่าใช้จ่ายทั้งหมดในคืนนี้ก่อนลงจากเรือในวันพรุ่งนี้

ขั้นตอนเคลียร์ค่าใช้จ่าย และรับพาสปอร์ตคืน

1. คืนสุดท้ายของการเดินทาง นำ Cruise Card ห้องพักของท่านมาแจ้งชำระค่าใช้จ่าย ที่ Reception ทั้งหมด
ท่านสามารถชำระเป็นเงินสด หรือบัตรเครดิตได้
2. เรือสำราญจะแจ้งให้มารับพาสปอร์ตคืนได้ตามจุดที่นัดหมายอีกครั้ง

วันที่หก

ท่าเรือแหลมฉบัง ชลบุรี (B/-/-)

เช้า ☉ รับประทานอาหารเช้า ณ ห้องอาหารบนเรือ

10.00 น. เรือ STAR VOYAGER กลับมาจอดเทียบท่า ที่ท่าเรือแหลมฉบัง

**** กรุณาตรวจสอบสัมภาระของท่านก่อนออกจากท่าเรือ****

กฎในการลงเรือสำราญ สำหรับเด็ก และ ผู้ปกครอง

เด็กจะต้องมีอายุมากกว่า 6 เดือน

เอกสารที่จำเป็น

- หนังสือเดินทาง ของเด็ก
- หนังสือเดินทาง ผู้ปกครอง

การดูแลเด็ก



- เด็กที่อายุต่ำกว่า 18 ปี จะต้องอยู่ภายใต้การดูแลของผู้ใหญ่ตลอดเวลา
- ผู้ใหญ่ที่ดูแลเด็กจะต้องมีอายุไม่ต่ำกว่า 21 ปี
- ผู้ใหญ่ที่ดูแลเด็กจะต้องลงชื่อในใบรับรองการกำกับดูแลเด็ก

ห้ามนำ เหล้า เครื่องดื่มแอลกอฮอล์ ปลั๊กพ่วง และไดร์เป่าผม ขึ้นบนเรือ

อัตราค่าบริการพักห้องละ 2 ท่าน

****สำหรับหนังสือเดินทางต่างชาติเก็บเพิ่ม 1,000 บาท****

(เป็นข้อตกลงในการคิดเรตราคาชาวต่างชาติจากประเทศปลายทาง)

รูปแบบห้องพัก		ราคาผู้ใหญ่ (พักห้องละ 2 ท่าน)
	<p>Palace Villa (พาเลทวิลล่า)</p> <p>From 54.5–63 sq.m Max Occupancy 4 Deck 9 / 10</p> <p>2 Single Beds / 1 Double Sofa Bed</p>	136,499 บาท
	<p>Palace Penthouse (พาเลทเพนทเฮ้าส์)</p> <p>From 34–49.8 sq.m Max Occupancy 5 Deck 8 / 9 / 10</p> <p>2 Single Beds / 1 Double Sofa Bed</p>	108,499 บาท

	<p>Palace Deluxe Suite (พาเลดิลักซ์ลุท)</p> <p>From 33.2–34 sq.m Max Occupancy 4 Deck 12</p> <p>2 Single Beds / 1 Double Sofa Bed</p>	<p>83,999 บาท</p>
	<p>Palace Suite (พาเลลุท)</p> <p>From 33.9–38.4 sq.m Max Occupancy 4 Deck 8 / 10</p> <p>2 Single Beds / 1 Double Sofa Bed</p>	<p>69,999 บาท</p>
	<p>Balcony Deluxe (ห้องระเบียงแบบดีลักซ์)</p> <p>From 16.6 sq.m Max Occupancy 3 Deck 12</p> <p>2 Single Beds / 1 Single Sofa Bed</p>	<p>37,499 บาท</p>
	<p>Balcony (ห้องมีระเบียง)</p> <p>From 16.6 sq.m Max Occupancy 4 Deck 9 / 10 / 11</p> <p>2 Single Beds / 1 Double Sofa Bed</p>	<p>33,999 บาท</p>
	<p>Oceanview (ห้องมีหน้าต่าง)</p> <p>From 12.5–21 sq.m Max Occupancy 4 Deck 5 / 6 / 8 / 9 / 10 / 11</p> <p>2 Single Beds / 2 Pullman Beds</p>	<p>27,999 บาท</p>

	<p>Interior (ห้องไม่มีหน้าต่าง)</p> <p>From 12.5–21 sq.m Max Occupancy 4 Deck 5 / 6 / 8 / 9 / 10 / 11 2 Single Beds / 2 Single Beds + 2 Pullman Beds</p>	<p>24,999 บาท</p>
---	--	-------------------

Special Promotion	
ผู้ใหญ่ พักคนที่ 2 ในห้อง	ลด 50% จากราคาคคนแรก
เด็กอายุต่ำกว่า 12 ปี พักกับผู้ใหญ่ 2 คน ในห้อง **ผู้ใหญ่จ่ายราคาปกติ 2 ท่าน**	ไม่มีค่าใช้จ่าย
ผู้ใหญ่ พัก คนที่ 3 และ คนที่ 4 ในห้อง	ลด 50% จากราคาคคนแรก
เด็กอายุต่ำกว่า 12 ปี พักกับผู้ใหญ่ 2 คน ในห้อง	ลด 25 % จากราคาคคนแรก
Single Supplement (พักเดี่ยว)	บวกเพิ่ม 200 % จากราคาคคนแรก

ราคานี้รวม

- ค่าแพ็คเกจห้องพักบนเรือ 5 คืน
- ค่าอาหาร และ เครื่องดื่ม ทุกมื้อ บนเรือ (ยกเว้น แอลกอฮอล์)
- น้ำดื่มบริการที่ห้องพัก 1 ขวด / ท่าน / วัน

ราคานี้ยังไม่รวม

- ภาษีท่าเรือ (ชำระพร้อมค่าทัวร์) ผู้ใหญ่ และ เด็กชำระ เท่ากัน 4,000 บาท/ ท่าน
- ค่าทิปพนักงานเรือ (ชำระบนเรือคืนสุดท้าย ก่อนเช็คเอาท์) ผู้ใหญ่ และ เด็กชำระ เท่ากัน
 - ห้องไม่มีหน้าต่าง , ห้องมีหน้าต่าง 135 SGD / คน / 5 คืน
 - ห้องมีระเบียง บาร์โคนี, ดีลักซ์บาร์โคนี 165 SGD / คน / 5 คืน
 - ห้องพาเลทสวีท , ห้องพาเลทดีลักซ์สวีท, ห้องพาเลทเพนทเฮาส์, พาเลทวิลล่า 200 USD / คน / 5 คืน
- ค่าอินเทอร์เน็ตบนเรือ
- ค่าลงเที่ยว Shore Excursions
- ค่ารถ รับ-ส่ง ที่ท่าเรือแหลมฉบัง

Conditions Amendment การเปลี่ยนชื่อ Charge 30 USD / Pax

Swapping Passenger Between Cabin การย้ายห้อง Charge 30 USD / Pax

****ชื่อหลัก (คนแรก) ต้องยังคงอยู่ไม่เปลี่ยน ****

การยกเลิกการล่องเรือสำราญ

ได้รับแจ้งการยกเลิก	ค่าธรรมเนียมการยกเลิก (ต่อคน)
มากกว่า 90 วันก่อนวันเดินทาง	ไม่มีค่าธรรมเนียม(ยกเว้นกรณีโปรโมชันที่ไม่สามารถขอคืนเงินได้ตามเงื่อนไข)
89 ถึง 46 วันก่อนวันเดินทาง	30% ของราคาห้องพักเต็มจำนวน

45 ถึง 30 วันก่อนวันเดินทาง	50% ของราคาห้องพักเต็มจำนวน
29 ถึง 15 วันก่อนวันเดินทาง	70% ของราคาห้องพักเต็มจำนวน
14 วันหรือน้อยกว่านั้นก่อนวันเดินทาง	100% ของราคาห้องพักเต็มจำนวน

ราคาเรือ Price Cruise

Promotion สำหรับท่านที่ จอง+จ่าย ภายใน 31 มีนาคม 2568

Inside ห้องอินไซด์ ไม่มีหน้าต่าง 24,999 THB (ท่านแรก จ่ายราคาเต็ม)

**พักสูงสุด 4 ท่าน ** 12,499 THB (ท่านที่ 2 -4 จ่าย50%)

6,200 THB (เด็กอายุ ต่ำกว่า 12 ปี จ่าย 25%)

4,000 THB (ภาษีท่าเรือ)

135 SGD ประมาณ 3,500 THB TIP **** จ่ายบนเรือวันสุดท้าย ****

คนแรกจ่ายเต็ม 24,999 + 4,000 = 28,999 THB

คนที่สองครึ่งราคา 12,499 + 4,000 = 16,499 THB

ค่าภาษีท่าเรือ TAX + TIP สำหรับเด็กอายุต่ำกว่า 12 ที่พักกับผู้ใหญ่ 2 ท่าน จ่ายเท่าผู้ใหญ่

Oceanview ห้องมีหน้าต่าง 27,999 THB (ท่านแรก จ่ายราคาเต็ม)

**พักสูงสุด 4 ท่าน ** 13,999 THB (ท่านที่ 2 -4 จ่าย50%)

7,000 THB (เด็กอายุ ต่ำกว่า 12 ปี จ่าย 25%)

4,000 THB (ภาษีท่าเรือ)

135 SGD ประมาณ 3,500 THB TIP **** จ่ายบนเรือวันสุดท้าย ****

คนแรกจ่ายเต็ม 27,999 + 4,000 = 31,999 THB

คนที่สองครึ่งราคา 13,999 + 4,000 = 17,999 THB

ค่าภาษีท่าเรือ TAX + TIP สำหรับเด็กอายุต่ำกว่า 12 ที่พักกับผู้ใหญ่ 2 ท่าน จ่ายเท่าผู้ใหญ่

Balcony ห้องมีระเบียง 33,999 THB (ท่านแรก จ่ายราคาเต็ม)

**พักสูงสุด 4 ท่าน ** 16,999 THB (ท่านที่ 2 -4 จ่าย50%)

8,500 THB (เด็กอายุ ต่ำกว่า 12 ปี จ่าย 25%)

4,000 THB (ภาษีท่าเรือ)

165 SGD ประมาณ 4,200 THB TIP **** จ่ายบนเรือวันสุดท้าย ****

คนแรกจ่ายเต็ม 33,999 + 4,000 = 37,999 THB

คนที่สองครึ่งราคา 16,999 + 4,000 = 20,999 THB

ค่าภาษีท่าเรือ TAX + TIP สำหรับเด็กอายุต่ำกว่า 12 ที่พักกับผู้ใหญ่ 2 ท่าน จ่ายเท่าผู้ใหญ่

*** SPECIAL Offer Balcony - Free Credit Dinner 250 SGD (ดอลลาร์สิงคโปร์) / ห้อง

Balcony Deluxe ห้องมีระเบียง 37,499 THB (ท่านแรก จ่ายราคาเต็ม)

**พักสูงสุด 3 ท่าน ** 18,799 THB (ท่านที่ 2 จ่าย50%)

9,400 THB (เด็กอายุ ต่ำกว่า 12 ปี จ่าย 25%)

4,000 THB (ภาษีท่าเรือ)

165 SGD ประมาณ 4,200 THB TIP **** จ่ายบนเรือวันสุดท้าย ****

คนแรกจ่ายเต็ม 37,499 + 4,000 = 41,499 THB

คนที่สองครึ่งราคา 18,799 + 4,000 = 22,799 THB

*** SPECIAL Offer Deluxe Balcony - Free Credit Dinner 250 SGD (ดอลลาร์สิงคโปร์) / ห้อง

Palace Suite ห้องพาเลทสุด 69,999 THB (ท่านแรก จ่ายราคาเต็ม)

**พักสูงสุด 4 ท่าน ** 34,999 THB (ท่านที่ 2 จ่าย50%)

17,599 THB (เด็กอายุ ต่ำกว่า 12 ปี จ่าย 25%)

4,000 THB (ภาษีท่าเรือ)

200 SGD ประมาณ 5,500 THB TIP **** จ่ายบนเรือวันสุดท้าย ****

คนแรกจ่ายเต็ม 69,999 + 4,000 = 73,999 THB

คนที่สองครึ่งราคา 34,999 + 4,000 = 38,999 THB

Palace Deluxe Suite ห้องพาเลทดีลักซ์สุด 83,999 THB (ท่านแรก จ่ายราคาเต็ม)

**พักสูงสุด 4 ท่าน ** 41,999 THB (ท่านที่ 2 จ่าย50%)

21,999 THB (เด็กอายุ ต่ำกว่า 12 ปี จ่าย 25%)

4,000 THB (ภาษีท่าเรือ)

200 SGD ประมาณ 5,500 THB TIP **** จ่ายบนเรือวันสุดท้าย ****

คนแรกจ่ายเต็ม 83,999 + 4,000 = 87,999 THB

คนที่สองครึ่งราคา 41,999 + 4,000 = 45,999 THB

Palace Penthouse ห้องพาเลทเพนเฮ้าส์ 108,499 THB (ท่านแรก จ่ายราคาเต็ม)

**พักสูงสุด 5 ท่าน ** 54,299 THB (ท่านที่ 2 จ่าย50%)

27,199 THB (เด็กอายุ ต่ำกว่า 12 ปี จ่าย 25%)

4,000 THB (ภาษีท่าเรือ)

200 SGD ประมาณ 5,500 THB TIP **** จ่ายบนเรือวันสุดท้าย ****

คนแรกจ่ายเต็ม 108,499 + 4,000 = 112,499 THB

คนที่สองครึ่งราคา 54,299 + 4,000 = 58,299 THB

Palace Villa ห้องพาเลทวิลล่า 136,499 THB (ท่านแรก จ่ายราคาเต็ม)

**พักสูงสุด 4 ท่าน ** 68,299 THB (ท่านที่ 2 จ่าย50%)

34,199 THB (เด็กอายุ ต่ำกว่า 12 ปี จ่าย 25%)

4,000 THB (ภาษีท่าเรือ)

200 SGD ประมาณ 5,500 THB TIP **** จ่ายบนเรือวันสุดท้าย ****

คนแรกจ่ายเต็ม 136,499 + 4,000 = 140,499 THB

คนที่สองครึ่งราคา 68,199 + 4,000 = 72,199 THB

สิทธิประโยชน์ ห้องสวีท Suite Benefit

- Butler ดูแลส่วนตัว 24 ชม.
- Culinary Pleasures
- Private Facilities : Private Restaurant and Other Facilities
- Priority Services
- Priority Check-in & Embarkation
- Complimentary Happy Hour Drinks เครื่องดื่มแอลกอฮอล์ ใน Palace Restaurant
- Wifi แบบ Standard

ผู้ใหญ่ / เด็ก อายุเกิน 2 ปี จ่ายภาษีท่าเรือ และ TIP เท่ากัน

กรณีต้องการพักเดี่ยว กรุณาสอบถามเจ้าหน้าที่

Promotion Duo	ไป 2 คน คนแรกจ่าย ราคาเต็ม คนที่สองจ่าย 50% จากค่าห้อง ในกรณี มีผู้ใหญ่ คนที่ 3 และ คนที่ 4 ในห้อง จ่ายคนละ 50% จากค่าห้อง
Promotion Family	ไปเป็นครอบครัว ผู้ใหญ่ 2 ท่าน จ่ายราคาเต็ม เด็กอายุ ต่ำกว่า 12 ปี ฟรีค่าห้อง เสียแต่ค่า Port Charge & TIP และ เด็กอายุต่ำกว่า 2 ปี ฟรีค่าห้อง เสียแต่ค่า Port Charge ในกรณี มีคนที่ 4 ในห้อง ถ้าเป็นผู้ใหญ่ จ่ายเพิ่ม 50% ในกรณีเป็น เด็กอายุ ต่ำกว่า 12 ปี จ่ายคนละ 25% จากราคาค่าห้อง

Pro DUO				
ลูกค้มา 2 คน ผู้ใหญ่	คนแรก จ่ายเต็ม	คนที่สอง จ่าย 50%		
ลูกค้มา 3 คน ผู้ใหญ่ ในกรณีนอนห้องเดียวกัน	คนแรก จ่ายเต็ม	คนที่สอง จ่าย 50%	คนที่สาม จ่าย 50% **ไม่มีจำกัด **ต้องตรวจสอบ	
ลูกค้มา 4 คน ผู้ใหญ่ นอนห้องเดียวกัน	คนแรก จ่ายเต็ม	คนที่สอง จ่าย 50%	คนที่สาม จ่าย 50% **ไม่มีจำกัด **ต้องตรวจสอบ	คนที่สี่ จ่าย 50% **ไม่มีจำกัด **ต้อง ตรวจสอบ
Pro Family Kid				
ลูกค้มา 2 คน ผู้ใหญ่ + 1 เด็ก (อายุต่ำกว่า 12 ปี) นอนห้องเดียวกัน	คนแรก จ่ายเต็ม	คนที่สอง จ่ายเต็ม	Free คนที่สาม สำหรับเด็กอายุต่ำกว่า 12 ปี จ่ายแค่ TAX+TIP สำหรับเด็กอายุต่ำกว่า 6 เดือน จ่ายแค่ค่า TAX คนที่สาม หากเป็นผู้ใหญ่ จ่าย 50 %	
ลูกค้มา 2 คน ผู้ใหญ่ + 2 เด็ก (อายุต่ำกว่า 12 ปี) นอนห้องเดียวกัน	คนแรก จ่ายเต็ม	คนที่สอง จ่ายเต็ม	Free คนที่สาม สำหรับเด็กอายุต่ำกว่า 12 ปี จ่ายแค่ TAX+TIP สำหรับเด็กอายุต่ำกว่า 6 เดือน จ่ายแค่ค่า TAX คนที่สาม หากเป็นผู้ใหญ่ จ่าย 50 %	คนที่สี่ จ่าย 25% เด็กอายุ 2-12 ปี
ลูกค้มา 3 คน ผู้ใหญ่ + 1 เด็ก (อายุต่ำกว่า 12 ปี) นอนห้องเดียวกัน	คนแรก จ่ายเต็ม	คนที่สอง จ่ายเต็ม	Free คนที่สาม สำหรับเด็กอายุต่ำกว่า 12 ปี จ่ายแค่ TAX+TIP สำหรับเด็กอายุต่ำกว่า 6 เดือน จ่ายแค่ค่า TAX	คนที่สี่ จ่าย 50% กรณีผู้ใหญ่

			คนที่สาม หากเป็นผู้ใหญ่ จ่าย 50 %	
--	--	--	--------------------------------------	--

ค่าอินเทอร์เน็ตบนเรือ

Wi-Fi Service & Pricing

Stay connected at sea! StarCruises offers the latest in satellite internet connectivity to help our guests stay connected with loved ones at home.

PACKAGE	NUMBER OF DEVICES	DESCRIPTION	RECOMMENDED USAGE	PRICING (SGD)				
				1 NIGHT	2 NIGHT	3 NIGHT	4 NIGHT	5 NIGHT
STANDARD (FULL CRUISE)	1	• Connect to the Internet at basic speeds in an affordable manner.	• E-mail • Chat • Social media	12	24	36	48	60
	2	• Connect to the Internet at basic speeds in an affordable manner.	• E-mail • Chat • Social media	21	42	63	84	105
	3	• Connect to the Internet at basic speeds in an affordable manner.	• E-mail • Chat • Social media	32	64	96	128	160
	4	• Connect to the Internet at basic speeds in an affordable manner.	• E-mail • Chat • Social media	41	82	123	164	205
PREMIUM (FULL CRUISE)	1	• Connect to the Internet at prime speeds.	• E-mail • Chat • Social media • Light media streaming	18	36	54	72	75
	2	• Connect to the Internet at prime speeds.	• E-mail • Chat • Social media • Light media streaming	33	66	99	132	165
	3	• Connect to the Internet at prime speeds.	• E-mail • Chat • Social media • Light media streaming	50	100	150	200	250
	4	• Connect to the Internet at prime speeds.	• E-mail • Chat • Social media • Light media streaming	63	126	189	252	315
STANDARD (24 HOURS)	1	• Connect to the Internet at basic speeds in an affordable manner.	• E-mail • Chat • Social media	20				
PREMIUM (24 HOURS)	1	• Connect to the Internet at prime speeds.	• E-mail • Chat • Social media • Light media streaming	32				

BALCONY CLASS
Unmatched Comfort

- WELCOME DRINK (SOFT DRINK/BEER/HOUSE POUR WINE)
- DESIGNATED CHECK IN & PRIORITY LUGGAGE HANDLING SERVICES
- FULL IN-CABIN AMENITIES
- DESIGNATED SEATING FOR SHOWS (ZODIAC THEATRE)
- 10% OFF Spa Services
- 10% OFF Retail Discount at Souvenir Mart
- SGD50/USD38/NTD1,200* Dining Credit per cabin per night

*T&Cs apply

STAR VOYAGER
FACT SHEET

FLEET OVERVIEW

Gross Tonnage	77,441
Guest Capacity	1,940 (Lower berths)
Guest Decks	13
Length	261.32m
Staterooms	972

****สำคัญมาก ****
❖ หากเคยเข้าสิงคโปร์ด้วยชื่อเก่าหรือเคยถูกปฏิเสธการเดินทางเข้าสิงคโปร์ ต้องแจ้งให้ทราบก่อนลงทะเบียน

เอกสารที่ใช้ในการเดินทาง * สำคัญมาก *****
หนังสือเดินทางที่มีวันกำหนดอายุใช้งานเหลือไม่น้อยกว่า 6 เดือน หรือ 181 วัน นับจากวันที่จะออกเดินทาง

***** เมื่อชำระค่าทัวร์แล้วถือว่ารับทราบเงื่อนไขการจองทัวร์ทุกประการ *****

พร้อมส่งสำเนาหน้าพาสปอร์ตให้เจ้าหน้าที่จองทัวร์ / ส่วนที่เหลือจ่ายก่อนเดินทาง 15 วัน

*****กรุณาตรวจสอบพาสปอร์ต ต้องมีอายุใช้งานเหลือไม่น้อยกว่า 6 เดือน นับจากวันเดินทาง*****

อัตรานี้ไม่รวม

- ❖ ค่าทำหนังสือเดินทางไทย และค่าธรรมเนียมสำหรับผู้ถือพาสปอร์ตต่างชาติ
- ❖ ค่าอาหาร และเครื่องดื่มที่ไม่ได้ระบุไว้ในรายการ
- ❖ ค่าใช้จ่ายอื่นๆ ที่มีได้ระบุไว้ในรายการ เช่น ค่าชกรีด โทรศัพท์ ค่ามินิบาร์ ฯลฯ
- ❖ ภาษีมูลค่าเพิ่ม 7% และภาษี ณ ที่จ่าย 3%

เงื่อนไขการจองทัวร์

หากไม่ได้รับบริการทานอาหาร หรือค่าตัวเข้าชมใดๆ ในกรณีจอยทัวร์ไม่สามารถคืนเงินได้ เนื่องจากค่าบริการที่ต่างประเทศเป็นแบบเหมาจ่าย

1. เนื่องจากตัวเครื่องบินต้องเดินทางตามวันที่ ที่ระบุบนหน้าตั๋วเท่านั้น จึงไม่สามารถยกเลิก หรือเปลี่ยนแปลงการเดินทางใด ๆ ทั้งสิ้น ถ้ากรณียกเลิก หรือเปลี่ยนแปลงการเดินทาง ทางบริษัทฯ ขอสงวนสิทธิ์ในการคืนเงินทั้งหมดหรือบางส่วนให้กับท่าน
2. กรณีที่กองตรวจคนเข้าเมืองกึ่งที่กรุงเทพฯ และในต่างประเทศปฏิเสธมิให้เดินทางออกหรือเข้าประเทศที่บริษัทระบุในรายการเดินทาง บริษัทฯ ขอสงวนสิทธิ์ไม่คืนค่าบริการไม่ว่ากรณีใด ๆ
3. ทางบริษัทฯ จะไม่รับผิดชอบใดๆ ทั้งสิ้น หากท่านใช้บริการของทางบริษัทฯ ไม่ครบ อาทิ ไม่เที่ยวบางรายการ, ไม่ทานอาหารบางมื้อ เพราะค่าใช้จ่ายทุกอย่าง ทางบริษัทฯ ได้ชำระค่าใช้จ่ายให้ตัวแทนต่างประเทศแบบเหมาขาด
4. **ค่าทัวร์เป็นแบบเหมาจ่ายกับบริษัททัวร์ในต่างประเทศ ไม่สามารถคืนเงินค่าทัวร์ในทุกกรณี**
5. ทางบริษัทฯ จะไม่รับผิดชอบใดๆ ทั้งสิ้น หากเกิดสิ่งของสูญหายจากการโจรกรรม และ/หรือ เกิดอุบัติเหตุที่เกิดจากความประมาทของตัวนักท่องเที่ยวเอง
6. เมื่อท่านตกลงชำระเงินไม่ว่าทั้งหมดหรือบางส่วนกับทางบริษัทฯ ทางบริษัทฯ จะถือว่าท่านได้ยอมรับในเงื่อนไขข้อตกลงต่างๆ ที่ได้ระบุไว้แล้วทั้งหมด
7. **ผู้เดินทางจะต้องตรวจสอบสถานะของ Visa ด้วยตนเอง เช่นการต่ออายุ หรือ การทำ Re-Entry หรือ สิทธิหน้าที่ ต่างๆ หากมีเหตุหรือเกิดผลกระทบใดๆ ไม่ว่าในกรณีใดเกี่ยวกับ Visa ของท่าน ทางบริษัทฯ จะไม่รับผิดชอบในทุกกรณี**

หมายเหตุ

- ❖ หากมีเหตุสุดวิสัยอันเกิดจากประกาศสถานการณ์ฉุกเฉินต่างๆ ทำให้เดินทางไม่ได้ อ้างอิงตาม พรบ. ฉุกเฉินฯ นำเที่ยว หักค่าใช้จ่ายที่เกิดขึ้นจริงโดยมิใช่เสริชยันยันกับลูกค้า
- ❖ ตัวเครื่องบินเป็นแบบกรุ๊ปคณะ ไม่สามารถเลือกหรือล็อกที่นั่งได้ ที่นั่งอาจจะไม่ติดกัน ซึ่งเป็นไปตามเงื่อนไขของสายการบิน
- ❖ เรื่องห้องพักร่วมเพศกาล ห้องพักร่วมที่ลูกค้าระบุตอนจองทัวร์ ทางบริษัทฯ จะ Request ให้ทางโรงแรมตามขั้นตอน ในบางครั้งโรงแรมอาจเปลี่ยนชนิดห้องพักของลูกค้า ณ วันเข้าพัก แต่ทางบริษัทฯ ยืนยันว่าจะเพียงพอต่อจำนวนลูกค้า เช่น Request สำหรับเตียง Double Bed หากห้องไม่พอ อาจจะเป็นห้อง TWN ขยับเตียงให้ชิดกัน Request สำหรับเตียง Triple Bed หากห้องไม่พอ จะจัดให้เป็น 2ห้อง ตามเงื่อนไขของโรงแรมที่จอง
- ❖ บริษัทฯ ขอสงวนสิทธิ์ที่จะเปลี่ยนแปลงรายละเอียดบางประการในทัวร์นี้ เมื่อเกิดเหตุจำเป็นสุดวิสัยจนไม่อาจแก้ไขได้และจะไม่รับผิดชอบใดๆ ในกรณีที่สูญหาย สูญเสียหรือได้รับบาดเจ็บที่นอกเหนือความ

รับผิดชอบของหัวหน้าทัวร์และเหตุด่วนวิสัยบางประการ เช่น การนัดหยุดงาน ภัยธรรมชาติ การจลาจลต่างๆ เนื่องจากรายการทัวร์นี้เป็นแบบเหมาจ่ายเบ็ดเสร็จ หากท่านสละสิทธิ์การใช้บริการใดๆ ตามรายการ หรือถูกปฏิเสธการเข้าประเทศไม่ว่าในกรณีใดก็ตาม ทางบริษัทฯ ขอสงวนสิทธิ์ไม่คืนเงินในทุกกรณี

- ❖ บริษัทฯ มีสิทธิ์ที่จะเปลี่ยนแปลงหรือสับเปลี่ยนรายการได้ตามความเหมาะสมบริษัทขอสงวนสิทธิ์ที่จะเลื่อนการเดินทางในกรณีที่มีผู้ร่วมคณะไม่ถึง 9 ท่าน การไม่รับประทานอาหารบางมื้อไม่เกี่ยวข้องตามรายการ ไม่สามารถขอหักค่าบริการคืนได้ เพราะการชำระค่าทัวร์เป็นไปในลักษณะเหมาจ่าย เมื่อท่านได้ชำระเงินมัดจำหรือทั้งหมด ไม่ว่าจะเป็นการชำระผ่านตัวแทนของบริษัทฯ หรือชำระโดยตรงกับทางบริษัทฯ ทางบริษัทฯ จะขอถือว่าท่านรับทราบและยอมรับในเงื่อนไขต่างๆ

บริษัทฯ ไม่รับผิดชอบค่าเสียหายในเหตุการณ์ที่เกิดจากสายการบิน ไฟล์ทยกเลิกโดยมีประกาศจากสายการบิน ภัยธรรมชาติ ปฏิบัติและอื่นๆที่อยู่นอกเหนือการควบคุมของทางบริษัทฯ หรือค่าใช้จ่ายเพิ่มเติมที่เกิดขึ้นทางตรงหรือทางอ้อม เช่น การเจ็บป่วย, การถูกทำร้าย, การสูญหาย, ความล่าช้า หรือจากอุบัติเหตุต่างๆ

ข้อมูลเพิ่มเติม ล่องเรือสำราญ

ศุลกากร	ประเทศสิงคโปร์ อนุญาต ให้นำ บุหรี่ 1 ซอง/ท่าน และสุรา 1 ลิตร / ท่าน เข้าประเทศ และไม่อนุญาตให้นำหมากฝรั่งเข้าประเทศ หากเจ้าหน้าที่ตรวจพบจะถูกยึดทันที และห้ามนำสิ่งของผิดกฎหมายเข้าประเทศมีบทลงโทษที่รุนแรงมาก
บัตรเครดิต	การใช้จ่ายบนเรือสำราญส่วนใหญ่ใช้จ่ายเป็นเงินสกุล SGD ซึ่งสามารถทำรายการผ่านบัตรเครดิตที่ได้ลงทะเบียนเชื่อมกับบัตร Cruise card ก่อนเดินทางได้
อุณหภูมิ	กรุณาเช็คกับเจ้าที่อีกครั้งหนึ่ง หรือที่ www.cnn.com/weather
เวลาท้องถิ่น	เวลาบนเรือจะใช้เวลาท้องถิ่นจากท่าเรือเมืองแรกที่เดินทาง ทั้งนี้อาจมีการเปลี่ยนแปลงในแต่ละวัน ตามเขตน้ำขึ้นน้ำลงแต่ละประเทศ ซึ่งสามารถตรวจสอบได้จากหนังสือพิมพ์ประจำวันบนเรือหรือประกาศจากทางเรือ (เวลาท้องถิ่นของสิงคโปร์เร็วกว่าประเทศไทยชั่วโมง)
สกุลเงิน	อัตราแลกเปลี่ยนประมาณ 26.00=1 เหรียญสิงคโปร์ดอลลาร์ ท่านสามารถแลกเปลี่ยนได้ที่แหล่งแลกเปลี่ยนทั่วไป หรือแลกได้ที่สนามบิน
กระแสไฟฟ้า	ระบบกระแสไฟฟ้าเหมือนกับไทยคือประมาณ 220-240 โวลต์ เต้าเสียบปลั๊ก มีทั้งแบบ 3ขาแบบ, 2-ขาแบบ ดังนั้นควรเตรียม หัวปลั๊กหรืออะแดปเตอร์ซึ่งเป็นแบบหัวใหญ่ (Travel Universal Adaptor) ที่มีขายอยู่ตามร้านอุปกรณ์ไฟฟ้าทั่วไป
ภาษา	บนเรือสำราญส่วนใหญ่ใช้ภาษาอังกฤษเป็นภาษาสากล
น้ำดื่ม	บนเรือมีบริการน้ำดื่มให้ในห้องพักฟรี 2 ขวด/วัน
อาหาร	ทุกท่านสามารถรับประทานอาหารได้ที่ห้องอาหารบุฟเฟ่ต์นานาชาติ รายการอาหารและเวลาเป็นไปตามที่เรือกำหนด โดยจะมีอาหารทั้งมือเช้า กลางวัน เย็น ค่าจนถึงดีกให้บริการสับเปลี่ยนกันตามมืออาหารตลอดทั้งวัน หรือมืออาหารเย็นท่านอาจเลือกรับประทานอาหารมือเย็นได้ที่ห้องอาหารหลักที่จะมีระบุไว้ใน cruise card ของทุกท่าน โดยจะ Open seating โดยจะสัมพันธ์กับการชมการแสดง ณ ห้องโรงละครหลัก ท่านที่ทานอาหารรอบแรกจะได้ชมการ



	<p>แสดงรอบแรก และทานอาหารรอบสองชมการแสดงรอบหลัง</p> <p>** ค่าใช้จ่ายเพิ่มเติมในส่วนของห้องอาหารพิเศษลูกค้าต้องทำการจองเพิ่มเติมบนเรือสำราญ ค่าใช้จ่ายเป็นไปตามมื้ออาหารและราคาที่เรือกำหนด</p>
สิ่งที่ต้องเตรียม	<p>ยาประจำตัว สำหรับท่านที่มีโรคประจำ ควรนำยาติดตัวไปด้วย สำหรับยาสามัญ หัวหน้าทัวร์จะเตรียมไปให้บริการ</p> <p>อุปกรณ์อาบน้ำ ของใช้ส่วนตัว, ชุดว่ายน้ำสำหรับท่านที่จะเล่นน้ำ</p> <p>Universal adaptor, สายชาร์ตโทรศัพท์</p> <p>การเตรียมกล้อง ควรเตรียมกล้องและอุปกรณ์ต่างๆไปให้พอเพียง เพราะที่ต่างประเทศราคาแพง หรือคุณภาพไม่ดี</p>
สิ่งที่ไม่อนุญาตให้นำขึ้นและลงเรือ	<ul style="list-style-type: none"> • ทางเรือใช้มาตรการตามหลักเดียวกันกับเครื่องบิน • ของเหลว เจล สเปรย์ ความจุไม่เกิน 100 มิลลิลิตร • Power Bank นำใส่กระเป๋าพกพาเท่านั้น ห้ามนำไหลดลงกระเป๋าเดินทาง • เครื่องดื่มทุกชนิดทั้งที่มี และไม่มีแอลกอฮอล์ • ของสด เช่น ผลไม้(โดยเฉพาะทุเรียน และเงาะ) เนื้อสัตว์ • อาวุธ ของมีคม สารเสพติด และสิ่งผิดกฎหมายทุกชนิด
เครื่องแต่งกาย	<ul style="list-style-type: none"> • หากท่านจะเข้ารับประทานอาหารค่ำที่ห้องอาหารหลัก ตามธรรมเนียมเรือถือเป็นการเชิญทานอาหารเหมือนไปรับประทานอาหารในภัตตาคาร ทางเรือจึงขอความร่วมมือท่านแต่งกายให้สุภาพเรียบร้อยหรือกึ่งทางการได้ • เสื้อผ้าที่เตรียมไว้สำหรับเดินทาง ควรเตรียมเสื้อผ้าสบายๆรองเท้าสวมใส่สบาย แวนกันแดด ร่มพับกระเป๋าเดินทางน้ำหนักไม่ควรเกิน 20 กิโลกรัมต่อ1 ท่าน หากน้ำหนักเกินกว่าที่กำหนดไว้ ทางเรือจะเรียกเก็บค่าน้ำหนักเพิ่มประมาณกิโลกรัมละ 20 SGD ขึ้นอยู่กับข้อบังคับของเรือ ณ วันเดินทาง ควรตรวจดูป้ายชื่อทุกครั้ง เนื่องจากการส่งกระเป๋าไปตามห้องพักจะดูป้ายผูกกระเป๋าเป็นหลัก

ขั้นตอนการขึ้น-ลง เรือสำราญ

1. เดินทางถึงอาคารผู้โดยสารท่าเรือแรก นำพาสปอร์ต เช็ควินได้ที่ เคาน์เตอร์เช็ควิน ท่านจะได้รับ Cruise Card ที่จะใช้แทนกุญแจห้องพัก ใช้เป็นเครดิตการ์ด แทนการขึ้นและลงเรือในท่าเรือถัดๆไป



****รูปภาพด้านบนใช้เพื่ออ้างอิงรูปแบบการ์ดเท่านั้น****

หากกรณีการ์ดสูญหายกรุณาติดต่อแจ้งทาง Reception

- นำสัมภาระ ผ่านพิธีการเอ็กซ์เรย์ เช่นเดียวกับการเดินทางที่สนามบิน เพื่อให้เจ้าหน้าที่ทางเรือลำเลียงให้ไปถึงห้องส่วนตัวของทุกท่าน หรือท่านที่สะดวกจะถือกระเป๋าขึ้นไปเองก็สามารถทำได้ (อาจต้องใช้เวลาในการรอคอยในการลำเลียงสัมภาระสู่ห้องพักของท่าน)
- นำพาสปอร์ต ใบ ตม. ผ่านพิธีการตรวจคนเข้าเมือง เช่นเดียวกับการเดินทางออก โดยสาร
- เมื่อถึงประตูเรือ เจ้าหน้าที่เรือจะเก็บพาสปอร์ตของท่านไว้ และจะคืนในวันเดินทางกลับ พร้อมนำการ์ดห้องพักท่านรูดกับเครื่องบันทึก เพื่อยืนยันว่าท่านได้เป็นผู้ร่วมเดินทางในทริปนี้ ของเรือสำราญ

SPHZ-SY03 STAR VOYAGER OCEAN BLISS 6D5N

5. สามารถไปที่ห้องพักของท่านได้ทันที หรือจะให้บริการห้องอาหารบุฟเฟ่ต์ในทันทีที่ขึ้นเรือสำราญ กรุณาศึกษาจุดซ่อมอพยพหนีภัยฉุกเฉินที่อยู่ด้านหลังประตูห้องพักของท่าน
6. ก่อนเรือจะออกเดินทาง จะมีการซ้อมอพยพหนีภัย หรือ Muster Drill จะมีสัญญาณดังขึ้น ให้ไปตามจุดที่ระบุไว้ใน Cruise Card โดยเจ้าหน้าที่จะแจ้งให้หยิบเสื้อชูชีพที่มีพอดกับผู้พักในห้องพักไว้ด้วยหรือไม่แล้วแต่กรณีไป

ขั้นตอนการชำระค่าใช้จ่าย และรับพาสปอร์ตคืน

1. คืนสุดท้ายของการเดินทาง นำคีย์การ์ดห้องพักของท่าน แจ้งชำระค่าใช้จ่าย ที่ Reception จากนั้นเจ้าหน้าที่จะแจ้งยอดค่าใช้จ่ายที่ใช้ไปทั้งหมดซึ่ง ท่านสามารถชำระเป็นเงินสด หรือบัตรเครดิต

****กรณีชำระบัตรเครดิต อัตราแลกเปลี่ยน ตามเงื่อนไขที่เรือกำหนด****

1. ก่อนวันสุดท้ายที่เรือสำราญจะเทียบท่า ท่านสามารถแจ้งรับพาสปอร์ตได้ที่ Reception หรือทางเรือจะมีแจ้งจุดและเวลาที่รับหนังสือเดินทางคืนแก่ทุกท่าน

Click เพื่อดูรายละเอียด

➤ คลิก เพื่อดูรายละเอียด Miracle Lounge-> <https://bit.ly/4ch0Xvk>



@Miracle Lounge

เลานจ์สนามบิน

กิน+ดื่ม อาหาร ไวน์ เบียร์ ไม่อัน 2 ชั่วโมง

คอนเมือง ^{เริ่มต้น} **800.-**

สุวรรณภูมิ ^{เริ่มต้น} **950.-**

ราคานี้อาจมีการเปลี่ยนแปลง กรุณาอัปเดตกับเชลอีกครั้ง



Click หรือ Scan QR เพื่อดูรายละเอียด

- คลิก เพื่อดูรายละเอียด ประกันการเดินทาง -> <https://bit.ly/49WjoFV>
- คลิก เพื่อดูรายละเอียด Pocket Wi-Fi & Travel Sim -> <https://bit.ly/3x41LVW>
- คลิก เพื่อดูรายละเอียด Esim Travel -> <https://bit.ly/43gAhZm>

เตรียมพร้อม..ก่อนเดินทาง

จ่ายหลักร้อย..คุ้มครองหลักล้าน ทำ“ประกัน”การเดินทาง

- ✔ ทัวร์มีให้แต่...ประกันอุบัติเหตุ
- ✔ แต่ไม่มีประกันสุขภาพ
- ✔ ป่วยทีอาจเสียเงินเป็นล้าน



สามารถเข้ารับการรักษาทันที
มีไว้อุ่นใจ..ซื้อไว้ให้คนที่เรารัก

Pocket Wifi

- 1 เครื่อง แชนด์สูงสุด 5 ท่าน
- เล่นเน็ต Unlimited



Esim Travel

- ไม่ต้องเปลี่ยนซิมให้ยุ่งยาก
- Scan QR ใช้ได้ทันที

จองล่วงหน้ากับเรา..ถูกกว่าแน่นอน

หากสนใจกรุณาติดต่อ

- สอบถามผ่าน Line กด -> <https://lin.ee/5nDHU06>
- จดท้วงผ่าน FB inbox ก็ได้เช่นกัน -> <http://m.me/unithaitrip>
- หรือโทร 02-234-5936



UNITHAI TRIP

การบริการทั้งหมดของเรา

	<p>Unithai-Care</p> <ul style="list-style-type: none"> • ร้องเรียนการให้บริการ • บริการไม่สุภาพ (ติ - ชม) 	<p>LINE @unithaicare</p> <p>☎ 02-234-5936 กด 7</p> <p>Scan Qr Add Line →</p>	
	<p>Unithai Big Group</p> <ul style="list-style-type: none"> • จัดกรุ๊ปเหมา Private Group • ดุงาน , สัมมนา , VIP Group 	<p>LINE @unithaibiggroup</p> <p>☎ 02-234-5936 กด 2</p> <p>☎ 091-154-9999 กด 2</p> <p>Scan Qr Add Line →</p>	
	<p>Unithai Promotion</p> <ul style="list-style-type: none"> • ส่งโปรไฟไหม้ประจำวัน • ลดหนัก , ราคาดีที่สุด 	<p>LINE @unithaipromotion</p> <p>☎ 02-234-5936 กด 1</p> <p>☎ 091-154-9999 กด 1</p> <p>Scan Qr Add Line →</p>	
	<p>Unithai North</p> <ul style="list-style-type: none"> • รวมทวิร์บินตรงจากเชียงใหม่ • มีสาขาที่ “เชียงใหม่” 	<p>LINE @unithainorth</p> <p>☎ 088-055-5581</p> <p>☎ 088-055-5582</p> <p>Scan Qr Add Line →</p>	
	<p>Unithai Ticket</p> <ul style="list-style-type: none"> • ตั๋วเครื่องบินทุกประเทศทั่วโลก • ผ่อนได้ 3-10 เดือน 	<p>LINE @proticket</p> <p>☎ 02-234-5936 กด 3</p> <p>☎ 091-154-9999 กด 3</p> <p>Scan Qr Add Line →</p>	
	<p>Unithai Visa</p> <ul style="list-style-type: none"> • รับทำวีซ่าทั่วโลก • ไม่ชื้อทวิร์กับเราก็ทำได้ 	<p>LINE @unithaivisa</p> <p>☎ 02-234-5936 กด 4</p> <p>☎ 091-154-9999 กด 4</p> <p>Scan Qr Add Line →</p>	