



UNITHAI TRIP CO.LTD
UNITHAI TRAVEL CO.LTD

33/47 Wall Street Tower 11 Floor,
Surawongse Road, Suriyawongse,
Bangrak, Bangkok 10500
ใบอนุญาตเลขที่ 11/09822

QR-ADD LINE



☎ 02-234-5936

| LINE ID: @unithaitrip (อย่าลืมเติม @ นะคะ)

| 🌐 www.unithaitrip.com

รหัสโปรแกรม : 40042 (กรุณาแจ้งรหัสโปรแกรมทุกครั้งที่คุณสอบถาม)

Songkran

5 วัน 4 คืน

KAOHSIUNG

ไทเป - ทะเลสาบ - เกาสง



ทะเลสาบสุริยอันตรา



ถนนเก่าโบราณอันผิง



FORMOSA BOULEVARD



เสี่ยวหลงเปา



ปลาประรานาธิบดี

พิเศษ!!

เดินทาง

11 - 15 เม.ย. 68

Highlight!...

- ▶ เยี่ยมชม พิพิธภัณฑ์กู่กุง ปราสาทเก่าชื้อขานเหลา
- ▶ ล่องเรือ ทะเลสาบสุริยอันตรา
- ▶ ขอพร วัดพระถังซำจั๋ง วัดเหวินหวู่ วัดขงจื้อ
- ▶ ชม อ่าวซีจื้อ MRT FORMOSA BOULEVARD
- ▶ ชม ซุป ตลาดอาหารมิชลิน ไนท์มาร์เก็ต ซีเหมินตึง

ราคาเพียง
37,999.-

✓ น้ำหนัก กระเป๋า 23 กก.

✓ บริการอาหาร บนเครื่องบินไป - กลับ

✓ สายการบิน FULL SERVICE



CI-SK03

09/01/2025

ราคาขายเป็นราคาโปรโมชั่นไม่มีราคาเด็ก

INFANT เด็กอายุต่ำกว่า 2 ปี ราคา 10,000 บาท / ท่าน

ทิปไกด์ท้องถิ่นและคนขับรถ 2,000 บาท/ท่าน เด็กชำระเท่ากับผู้ใหญ่(ชำระที่สนามบิน)

ไม่ใช้ตัวเครื่องบิน หักออก 8,000 บาท

** ราคารวมกระเป๋าถือขึ้นเครื่อง 7 กิโลกรัม 1 ใบ และ โหลดใต้ท้องเครื่อง 23 กิโลกรัม 1 ใบ **

วันที่	รายการทัวร์	มื้ออาหาร		
		เช้า	กลางวัน	ค่ำ
วันแรก	สนามบินสุวรรณภูมิ - สนามบินนานาชาติเกาหยวน CI834 (11.00-15.40) - หมู่บ้านทหารเก่าชื่อชื่อหนานซุน - ดึกไทเป101(ไม่ขึ้นตึกชั้น 89) - Raohe St.Night Market(ตลาดอาหารมิชลิน) ➡ MIDTOWN RICHARDSON HOTEL หรือเทียบเท่า	-	-	-
วันที่ สอง	พิพิธภัณฑ์กู่กง(รวมค่าตัว) - ร้านเครื่องสำอาง - อุทยานเหยี่ยวหลิว - หมู่บ้านโบราณจิวเฟิน - ซีเหมินติง ➡ MIDTOWN RICHARDSON HOTEL หรือเทียบเท่า			
วันที่ สาม	เมืองหนานโถว - ล่องเรือทะเลสาบสุริยันจันทรา (รวมค่าล่องเรือ) - วัดพระ ถึงซัมจั้ง - วัดเหวินหวู่ - ซิมซาอู่หลง - เมืองไถหนาน - ไถหนานไนท์มาร์ เก็ต ➡ WEI-YAT GRAND HOTEL หรือเทียบเท่า			-
วันที่สี่	ปราสาทเก่าชื่อชานเหลา(รวมค่าเช้า) - ถนนเก่าอันผิง - วัดขงจื้อ - ร้าน พายส์ปะรด - FORMOSA BOULEVARD - ท่าเรือ Pier 2 ➡ CITY SUITE KAOHSIUNG HOTEL หรือเทียบเท่า			-
วันที่ห้า	อ่าวซีจื้อ - สถานทูตอังกฤษเก่า(รวมค่าเช้า) - สนามบินเกาสง - สนามบิน สุวรรณภูมิ CI839 (14.40-17.20)		-	-

09/01/2025

วันแรก สนามบินสุวรรณภูมิ – สนามบินนานาชาติเถาหยวน – หมู่บ้านทหารเก่าชื่อชื่อหนานซุน – ตึกไทเป 101 (ไม่ขึ้นตึกชั้น 89) – Raohe St.Night Market(ตลาดอาหารมิชลิน)

08.00 น. พร้อมกันที่สนามบินสุวรรณภูมิ ชั้นระหว่างประเทศขาออก (ชั้น 4) เคาน์เตอร์ สายการบินไชน่าแอร์ไลน์ พบกับเจ้าหน้าที่ที่คอยต้อนรับและอำนวยความสะดวก ณ บริเวณหน้าเคาน์เตอร์

*****หมายเหตุ : เคาน์เตอร์ใช้คิнопิดบริการก่อนเวลาเครื่องออก 60 นาที และไม่มีประกาศเตือนผู้โดยสารขึ้นเครื่อง ดังนั้นผู้โดยสารจำเป็นต้องพร้อม ณ ประตูขึ้นเครื่องก่อนเวลาเครื่องออกอย่างน้อย 45 นาที *****
ตัวเครื่องบินเป็นตักรูปสำหรับคณะทัวร์ ระบบของสายการบินจะทำการแรนดอมที่นั่ง
น้ำหนักกระเป๋า 23 กก./ท่าน ขึ้นเครื่อง 7กก./ท่าน

11.00 น. นำท่านออกเดินทางสู่สนามบินเถาหยวน ไทเป โดย สายการบินไชน่าแอร์ไลน์ เที่ยวบินที่ CI834 (บริการอาหารและเครื่องดื่มบนเครื่อง)

15.40 น. ถึงท่าอากาศยานนานาชาติเถาหยวน หลังจากผ่านพิธีการตรวจคนเข้าเมืองและศุลกากรเรียบร้อยแล้ว จากนั้นท่านเดินทางไป หมู่บ้านทหารเก่าชื่อชื่อหนานซุน ซึ่งถือว่าเป็นหมู่บ้านโบราณ ที่ตั้งอยู่ในเมืองไทเปใกล้กับตึก Taipei 101 จากการอพยพมาตั้งถิ่นฐานของทหารก๊กมินตั๋ง นับเป็นหมู่บ้านแห่งประวัติศาสตร์และวัฒนธรรมที่สำคัญของประเทศ ด้วยมนต์เสน่ห์ของชีวิตที่เรียบง่ายจากผู้คนในชุมชนเล็กๆ มีวิวที่ถ่ายรูปกับตึกไทเป 101 ได้อย่างสวยงาม ภายในหมู่บ้านแห่งนี้



และนำท่านไปยัง ตึกไทเป 101 (ไม่รวมบัตรขึ้นตึก) ให้ท่านได้ถ่ายรูปหน้าตึก กับนวัตกรรมด้านวิศวกรรมและศักยภาพทางเทคโนโลยีของไต้หวัน ตึกไทเป101 มีความสูงถึง 508 เมตร ได้รับการออกแบบโดยวิศวกรชาวไต้หวัน ภายในตัวอาคารมีลูกตุ้มขนาดใหญ่หนักกว่า 660 ตัน ทำหน้าที่ป้องกันการสั่นสะเทือนของแผ่นดินไหวตัวอาคารมองดูคล้ายปล้องไผ่ 8 ปล้องต่อกันและยังมีลิฟท์ที่มีความเร็ว 1,010 เมตรต่อนาที

09/01/2025

กลางวัน

อิสระรับประทานอาหารกลางวันตามอัธยาศัย

นำท่านเดินทางสู่ **Raohe St.Night Market** เป็นตลาดกลางคืนที่เก่าแก่มากที่สุดในไทเป (Taipei) ตั้งอยู่ในเขต ซงชาน (Songshan) บนเทราเหอ ที่ปัจจุบันนี้ได้ชื่อว่าเป็นตลาดกลางคืนอันโด่งดังประจำได้ทุกวัน ไปเป็นที่เรียบร้อย โดยตลาดด้านในมีความยาวประมาณ 600 เมตร ภายในถูกแบ่งโซนขายของออกเป็น 3 ส่วน ได้แก่ ส่วนแรกที่อยู่ใกล้กับประตูทางเข้าตลาด ซึ่งจะขายสินค้าหลากหลายประเภท ทั้งของใช้ในชีวิตประจำวัน ของเล่น สินค้าท้องถิ่น ไปจนถึงร้านอาหารสตรีทฟู้ดต่างๆ สำหรับโซนที่สอง เน้นขายของประเภท ดอกไม้ เพชรพลอย และ โซนสุดท้ายที่อยู่ลึกเข้าไปด้านในจนเกือบสุดตลาด ส่วนใหญ่จะเป็นแผงเปิดขายอาหารฟิวเจอร์ฟู้ด และอาหารได้ทุกวันให้ได้มานั่งกินกัน พร้อมทั้งอาหารมีชลินหลากหลาย

ค่ำ

อิสระรับประทานอาหารค่ำตามอัธยาศัย

นำท่านเดินทางสู่ ที่พัก **MIDTOWN RICHARDSON HOTEL หรือเทียบเท่า**

วันที่สอง

พิพิธภัณฑ์กู่กง(รวมค่าตัว) - ร้านเครื่องสำอาง - อุทยานเหย่หลิว - หมู่บ้านโบราณจิวเฟิ่น - ซีเหมินติง

เช้า

รับประทานอาหารเช้า ณ โรงแรมที่พัก

หลังรับประทานอาหารเช้า นำท่านเดินทางสู่ **พิพิธภัณฑ์กู่กง(รวมค่าตัว)** เป็นที่เก็บวัตถุโบราณในราชวงศ์จิ้นมากกว่า 650,000 ชิ้น ซึ่งจะมีการเปลี่ยนวัตถุโบราณทุก ๆ 3 เดือนโดยมีชิ้นที่ไฮไลท์คือ หยกผักกาดขาว หินหมูสามชั้น เหมากงติง ตะกร้องาช้างที่มีความสวยงามและมีประวัติความเป็นมาในแต่ละชิ้น สมควรแก่เวลานำท่านเดินทางต่อไป สู่ร้าน **COSMETICS SHOP** ที่มีสินค้าให้ท่านเลือกสรรมากมายเพื่อเป็นของฝากให้คนที่ท่านรัก

นำท่านเดินทางชม **อุทยานเหย่หลิว** จุดเหนือสุดของไต้หวัน มีลักษณะเป็นแหลมทอดยาวออกไปในทะเลเป็นชายหาดที่มีชื่อเสียง เต็มไปด้วยโขดหินที่มีรูปร่างแปลกตาและงดงาม ซึ่งเกิดจากการกัดกร่อนของน้ำทะเล ลมทะเลและการเคลื่อนตัวของเปลือกโลกหลายล้านปีทำให้เกิดการทับถมของแนวหิน



เที่ยง

รับประทานอาหารกลางวัน ณ ภัตตาคาร เมนูพิเศษสลัดกุ้งมังกร

09/01/2025

หลังอาหารกลางวัน นำท่านเดินทางไปยังสัมผัสบรรยากาศ **ถนนเก๋าจิวเฟิน** ที่ตั้งอยู่บริเวณไหล่เขาในเมืองจีหลง **หมู่บ้านจิวเฟิน** เคยเป็นแหล่งเหมืองทองที่มีชื่อเสียงตั้งแต่สมัยโบราณ ปัจจุบันเป็นสถานที่ท่องเที่ยวที่สำคัญแห่งหนึ่ง เพราะเป็นถนนคนเดินเก๋ไก๋ที่มีชื่อเสียงที่สุดในไต้หวัน ให้ท่านได้เพลิดเพลินบรรยากาศแบบดั้งเดิมของร้านค้า ร้านอาหารของชาวไต้หวันในอดีตและสามารถชื่นชมวิวทิวทัศน์ได้

***เสาร์-อาทิตย์ต้องเปลี่ยนเป็นรถสาธารณะ**



จากนั้นนำท่านช้อปปิ้ง **ซีเหมินติง** หรือที่คนไทยเรียกว่า สยามสแควร์เมืองไทย มีทั้งแหล่งเสื้อผ้าแบรนด์เนม สไตลว์ร้าน กระเป๋า ของฝากคนที่ท่านรัก รองเท้าที่ห้อยต่าง ๆ ของญี่ปุ่น



คำ รับประทานอาหารค่ำ ณ ภัตตาคาร **เมนูพิเศษ เสี่ยวหลงเปา**
นำท่านเดินทางสู่ที่พัก **MIDTOWN RICHARDSON HOTEL** หรือเทียบเท่า

วันที่สาม

เมืองหนานโถว – ล่องเรือทะเลสาบสุริยันจันทรา (รวมค่าล่องเรือ) – วัดพระถังซำจั๋ง – วัดเหวินหวู่
– ซิมซาอู่หลง – เมืองไถหนาน – ไถหนานไนท์มาร์เก็ต

เช้า

รับประทานอาหารเช้า ณ โรงแรมที่พัก

นำท่านเดินทางสู่ **เมืองหนานโถว** นำท่าน ล่องเรือชมความงาม **ทะเลสาบสุริยันจันทรา** ซึ่งมีความงดงามราวกับภาพวาด เปรียบเสมือนสวิสเซอร์แลนด์แห่งไต้หวัน ตัวทะเลสาบมองดูคล้ายพระอาทิตย์ และ พระจันทร์เสี้ยวซึ่งเป็นที่มาของนามอันไพเราะว่า “สุริยัน-จันทรา” จากนั้นนำท่านขึ้นฝั่งชม **วัดเสวียนกวง (พระถังซำจั๋ง)** สร้างขึ้นในช่วงปี 1955 ภายในวัดมีประดิษฐานของรูปปั้นพระเสวียนจิ่ง ท่านสามารถถ่ายรูปวิวทะเลสาบมุมสูงได้จากที่แห่งนี้



เที่ยง

รับประทานอาหารกลางวัน ณ ภัตตาคาร **เมนูพิเศษปลาประธนาธิบดี**

หลังรับประทานอาหารเช้า นำท่านชม **วัดเหวินหวู่** ขอพรกับเทพเจ้าแห่งโชคลาภ เทพเจ้าแห่งปัญญา และเทพเจ้าแห่งความซื่อสัตย์ ซึ่งชาวไต้หวันเชื่อกันว่า หากได้บูชาเทพเจ้ากวนอู จะได้ประสบความสำเร็จในหน้าที่การงาน มีแต่คนจงรักภักดี หรือหากวางแผนสิ่งใด ก็จะได้ประสบความสำเร็จตามปรารถนาจึงทำให้ได้รับความนิยมจากชาวไต้หวัน ที่มาสักการะขอพรองค์เทพในวัดแห่งนี้



แวะ **ซิมซาอู่หลง** ชาวไต้หวันแท้ ๆ ที่จะนิยมปลูกกันมากทางแถบอาหีสซาน ด้วยสภาพอากาศบนพื้นที่สูงและอากาศที่เย็นตลอดปีของที่นี่ทำให้ชาที่นี่มีรสชาติดีกลมกล่อม

09/01/2025

จากนั้นพาท่านช้อปปิ้งที่ **ไถหนานไนท์มาร์เก็ต** ซึ่งเป็นตลาดกลางคืนที่ใหญ่ตลาดหนึ่งและมีชื่อเสียงมากที่สุดของเมืองไถหนาน ให้ท่านได้อิสระช้อปปิ้ง สินค้า เสื้อผ้า และอาหารสไตล์ต่าง ๆ ซึ่งมีให้เลือกสรร โดยเฉพาะอาหารท้องถิ่นที่มีให้เลือกมากมาย อาหารสด อาหารนานาชาติ หรือเครื่องดื่มต่าง ๆ

คำ

อิสระรับประทานอาหารค่ำตามอัธยาศัย

นำท่านเดินทางเข้าที่พัก **WEI-YAT GRAND HOTEL หรือเทียบเท่า**

วันที่ 5

ปราสาทเก่าชื่อชานเหลา(รวมค่าเช่า) - ถนนเก่าอันผิง - วัดชงจื้อ - ร้านพายสับปะรด - FORMOSA BOULEVARD - ท่าเรือ Pier 2

เช้า

รับประทานอาหารเช้า ณ โรงแรมที่พัก

หลังจากรับประทานอาหารเช้า นำท่านแวะชม **ปราสาทเก่าชื่อชานเหลา(รวมค่าเช่า)** เป็นสถานที่ท่องเที่ยวทางประวัติศาสตร์ในไถหนาน มีหอคอยหินที่สวยงามสองหลัง ตั้งอยู่ในสวนธรรมชาติ ภายในสวนมีบ่อปลาคราฟและรูปปั้นมากมาย



นำท่านเดินสู่ **ถนนเก่าอันผิง** เป็นถนนที่เก่าแก่ที่สุดในไต้หวันและเคยเป็นถิ่นฐานเดิมของชาวดัตช์ที่เข้ามาอยู่บนเกาะไต้หวัน บริเวณรอบ Anping Old Fort จะมี Anping Old Street ถนนสายนี้ถือว่าเป็นถนนสายการค้าแห่งแรกของไต้หวัน จะมีถนนเล็กๆ และตรอกซอกซอยที่เต็มไปด้วยอาคารเก่า ร้านค้าขายของที่ระลึก ของทำมือ ร้านอาหาร ร้านขนม หลังจากนั้นนำท่านเดินทางสู่ **วัดชงจื้อ** วัดนี้เป็นวัดชงจื้อที่ใหญ่ที่สุดในไต้หวัน สร้างขึ้นตามรูปแบบสถาปัตยกรรมในสมัยราชวงศ์ช่ง โดยด้านข้างสะพานโค้งภายในวัดมีประติมากรรมแกะสลักรูปของชงจื้อ นักปราชญ์ผู้ยิ่งใหญ่ให้ชื่นชม นำท่านซื้อของฝาก **ร้านขนมพายสับปะรด** ซึ่งเป็นร้านที่ได้รับการรับรองคุณภาพจากการท่องเที่ยวแห่งประเทศไทยไต้หวัน

เที่ยง

รับประทานอาหารกลางวัน ณ ภัตตาคาร เมนูอาหารจีน

09/01/2025

หลังรับประทานอาหารเช้ากลางวัน นำท่านเดินทางสู่ **Dome of Light Formosa Boulevard** ซึ่งตั้งอยู่ภายในสถานีรถไฟใต้ดิน MRT Formosa Boulevard Station ซึ่งเป็นจุดเชื่อมต่อระหว่าง 2 สายรถไฟ สีส้มและสีแดง เป็นงานประติมากรรมกระจกสีกลางแจ้งที่ใหญ่ที่สุดในโลก ออกแบบโดยสถาปนิกชื่อดังชาวอิตาลีเป็นการถ่ายทอดเรื่องราวต่างๆ ด้วยแนวคิดของดิน น้ำ ลม ไฟ เป็นสี แดง เหลือง น้ำเงิน เขียว เป็นอีกหนึ่งไฮไลท์ของเมือง



จากนั้นนำท่านเดินทางไปยัง **ท่าเรือ Pier 2 Art Center (駁二藝術特區)** แหล่งท่องเที่ยวทางวัฒนธรรมยอดนิยมของเกาสง ที่เชื่อมต่อโลกผ่านศิลปะและวรรณกรรมเข้าไว้ด้วยกันอย่างลงตัว ศูนย์ศิลปะ Pier 2 Arts Center ถูกสร้างขึ้นในปี 1973 ที่นี่เคยเป็นโกดังสำคัญของท่าเรือเกาสง ใช้เป็นสถานที่จัดเก็บสินค้าและส่งสินค้าไปยังท่าเรือต่าง ๆ แต่เมื่อเกิดการเปลี่ยนแปลงอุตสาหกรรม ทำให้โกดังถูกปล่อยทิ้งร้างไว้จนปี 2000 รัฐบาลเมืองเกาสงได้ค้นหาสถานที่สำหรับจุดพลุดอกไม้ไฟวันชาติทำให้โกดังเก่าเหล่านี้ถูกค้นพบขึ้นอีกครั้ง ก่อนที่จะถูกปรับปรุงจนกลายเป็นศูนย์ศิลปะอันสำคัญในเกาสง

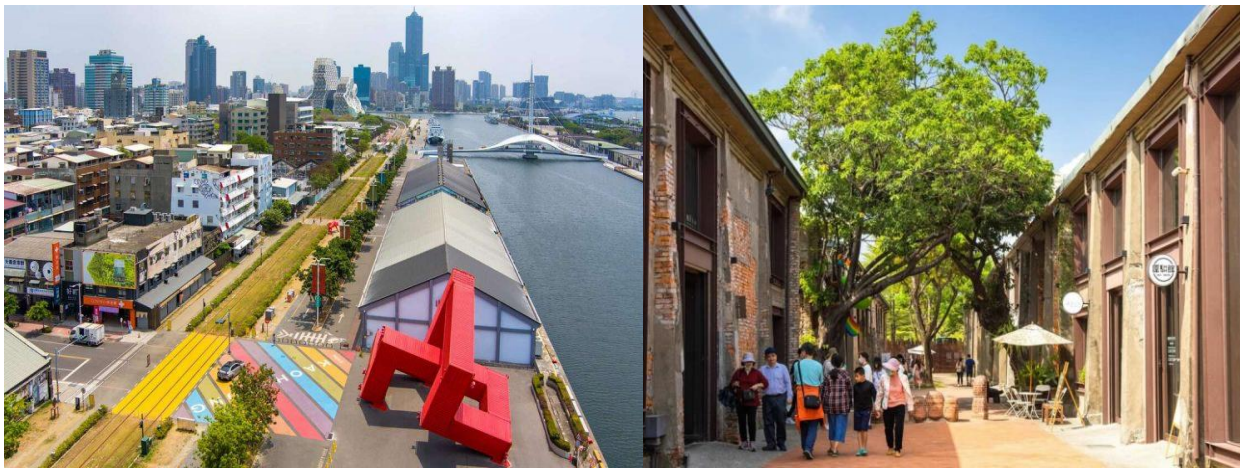

ในปัจจุบัน ศูนย์ศิลปะ Pier 2 Arts Center ได้กลายเป็นสวรรค์แห่งการสร้างสรรค์สำหรับศิลปินที่เต็มเปี่ยมไปด้วยความสามารถในการออกแบบและความคิดสร้างสรรค์ เป็นสถานที่จัดเทศกาล เช่น Kaohsiung Design Festival, Heroes Play Bytes, เทศกาลศิลปะประติมากรรมเหล็ก (Steel & Iron Sculpture Festival), เทศกาล **อิสระรับประทานอาหารเช้าตามอัธยาศัย**

นำท่านเดินทางสู่ ที่พัก **CITY SUITE KAOHSIUNG HOTEL หรือเทียบเท่า**

09/01/2025

วันที่ทำ

อ่าวซีจื่อ - สถานทูตอังกฤษเก่า(รวมค่าเช่า) - สนามบินเกาสง - สนามบินสุวรรณภูมิ

เช้า

รับประทานอาหารเช้า ณ โรงแรมที่พัก

หลังรับประทานอาหารเช้า นำท่านเดินทางสู่ **อ่าวซีจื่อ** ตั้งอยู่บริเวณทะเลทางตะวันตกของเมืองเกาสง เป็นชายหาดสำหรับเล่นน้ำ ขึ้นชื่อเรื่องน้ำทะเลสีครามสดใส แนวปะการังธรรมชาติหลากสี และวิวพระอาทิตย์ตกที่สวยงาม นอกจากนี้ยังมีเขื่อนกันคลื่นแนวยาว ที่เป็นแลนด์มาร์กยอดนิยมของนักท่องเที่ยว

นำท่านเดินทางสู่ **สถานทูตอังกฤษเก่า(รวมค่าเช่า)** สถานกงสุลอังกฤษสร้างขึ้นในปี 1865 ปัจจุบันเป็นอาคารตะวันตกที่เก่าแก่ที่สุดที่อนุรักษ์ไว้นิได้หวั่น และเป็นอาคารแบบตะวันตก ถูกออกแบบโดยวิศวกรชาวอังกฤษและสร้างโดยช่างฝีมือชาวจีน ความพิเศษของที่นี่คือ รูปลักษณ์และสัดส่วนที่สง่างาม ผสมผสานศิลปะแบบบาโรกในยุคเรอเนซองส์ และศิลปะจีนสมัยใหม่

ได้เวลาอันสมควรนำท่านเดินทางสู่สนามบินเกาสง

14:40 น.

ออกเดินทางกลับสู่กรุงเทพมหานคร โดยสายการบิน **ไชน่าแอร์ไลน์** เที่ยวบินที่ **CI839**

(บริการอาหารและเครื่องดื่มบนเครื่อง)

17:20 น.

ถึง สนามบินสุวรรณภูมิ กรุงเทพฯ โดยสวัสดิภาพ

09/01/2025

***** กำหนดการเดินทาง และอัตราค่าบริการ *****

- กรณีพัก 3 ท่าน/ห้อง ทางโรงแรมจะทำการเสริมเตียงให้เท่านั้น การเสริมเตียงจะขึ้นอยู่กับนโยบายของโรงแรมนั้น ๆ (บางโรงแรมใช้เตียง SGL ในการเสริมเตียง บางโรงแรมจะใช้โซฟาเบดในการเสริมเตียง) กรณีที่ห้อง TRP เต็ม หรือ มีไม่เพียงพอ ทางบริษัทอาจจะต้องปรับไปนอนห้อง แบบ 1 TWIN และ 1 SGL ไม่ว่าจะกรณีใดก็ตามทางบริษัทขอสงวนสิทธิ์ในการเรียกเก็บค่าบริการเพิ่มตามจริงที่เกิดขึ้นจากนักท่องเที่ยว (ค่าใช้จ่ายส่วนต่างสอบถามเจ้าหน้าที่)
- กรณีท่านที่ต้องการ ห้อง Double Room (เตียงใหญ่ 1 เตียง) ทางโรงแรมที่ได้วันจะมีไม่มาก ทางบริษัทจะทำการ Request ให้ก่อน หากไม่ได้ ทางบริษัทจะจัดเป็นห้อง TWIN (เตียงแฝด) ให้สำหรับ 2 ท่าน

ช่วงการเดินทาง	ผู้ใหญ่พัก ห้องละ 2-3 ท่าน	พักท่านเดียว จ่ายเพิ่ม	จำนวนที่นั่ง
11 - 15 เม.ย. 68 (วันหยุดสงกรานต์)	37,999.-	10,000.-	25

ประกาศสำคัญ: รับเฉพาะผู้มีวัตถุประสงค์เพื่อการท่องเที่ยวเท่านั้น ค่าทัวร์ที่จ่ายให้กับบริษัท เป็นการชำระแบบจ่ายชำระขาด และบริษัทได้ชำระให้กับสายการบินและสถานที่ต่าง ๆ แบบชำระขาดเช่นกันก่อนออกเดินทาง ฉะนั้นหากท่านไม่ได้ร่วมเดินทางหรือไม่ใช้บริการตามรายการด้วยสาเหตุใดก็ตาม หรือได้รับการปฏิเสธการเข้าหรือออกนอกเมืองจากประเทศในรายการ (ประเทศไทยและประเทศไต้หวัน) ทางผู้จัดขอสงวนสิทธิ์การคืนเงินรวมทั้งค่าตัวเครื่องบินให้แก่ท่าน

บริษัทขอสงวนสิทธิ์และแจ้งให้ผู้ใช้บริการทราบว่า: โปรแกรมและรายละเอียดของการเดินทางอาจมีการเปลี่ยนแปลงได้ตามความเหมาะสม โดยไม่ต้องแจ้งให้ทราบล่วงหน้า ทั้งนี้ขึ้นอยู่กับ การจราจร สภาพอากาศ และเหตุสุดวิสัยต่าง ๆ ที่ไม่สามารถคาดการณ์ได้ล่วงหน้าโดยทางบริษัทจะรักษาผลประโยชน์และความปลอดภัยของผู้เดินทางเป็นสำคัญและไม่สามารถเปลี่ยนเป็นเงินได้ การบริการของรถนำเที่ยวประเทศไต้หวันกำหนดไว้วันละ 10 ชั่วโมง ทางมัคคุเทศก์และพนักงานขับรถจะจัดโปรแกรมให้ตามความเหมาะสมกับเวลา และต้องขึ้นอยู่กับสภาพการจราจรในวันเดินทางนั้น ๆ อาจเปลี่ยนแปลงโดยมิต้องแจ้งให้ทราบล่วงหน้า

บริษัทฯ ขอสงวนสิทธิ์ กรณีผู้เดินทางมาจากต่างจังหวัดหรือต่างประเทศ และจะทำการสำรองตัวเครื่องบินหรือยานพาหนะอื่น ๆ เพื่อใช้ในการเดินทางมาและกลับ ณ สนามบิน ทางบริษัท จะไม่รับผิดชอบค่าใช้จ่าย เนื่องจากเป็นค่าใช้จ่ายที่นอกเหนือจากโปรแกรม

✓ อัตราค่าบริการนี้รวม



ค่าตัวเครื่องบินที่ระบุวันเดินทาง
ไป-กลับพร้อมคณะ



ค่าภาษีสนามบินทุกแห่ง
ตามรายการ



ค่ากระเป๋าเดินทางท่านละ 1 ใบ
(น้ำหนักไม่เกิน 23 กิโลกรัม)



ค่ามัดคฤทศ์ของบริษัทดูแล
ตลอด เดินทาง



ค่าอาหารตามที่ระบุในรายการ



ค่ารถโค้ชรับอากาศน้ำเที่ยว
ตามรายการ พร้อมคนขับรถ
ที่ชำนาญเส้นทาง



ค่าห้องพักในโรงแรมตามที่ระบุ
ในรายการหรือเทียบเท่า
(2-3 ท่าน / ห้อง)



ค่าเข้าชมสถานที่ท่องเที่ยว
ตามรายการ



ค่าประกันอุบัติเหตุแบบหมู่คณะ
ในระหว่างการเดินทาง
คุ้มครองในวงเงิน 1,000,000 บาท
(เงื่อนไขตามกรมธรรม์)



ภาษีมูลค่าเพิ่มค่าบริการ 7 %



ค่าน้ำดื่มวันละ 1 ขวดต่อท่าน

✗ อัตราค่าบริการนี้ไม่รวม



ไม่รวมค่าทิปไกด์ และ คนขับรถ



ไม่รวมค่าธรรมเนียมวีซ่า
และดำเนินการยื่นสำหรับลูกค้า



ไม่รวมค่าตรวจหาเชื้อ RT-PCR
ของลูกค้า อย่างน้อย 72 ชม.



ไม่รวมค่าธรรมเนียมน้ำมันและภาษีสนามบิน
ในกรณีที่สายการบินมีการปรับขึ้นราคา



ไม่รวมค่าใช้จ่ายส่วนตัว อาทิเช่น ค่าธรรมเนียมการจัดทำหนังสือเดินทาง ค่าเครื่องดื่มที่สั่งพิเศษ,
ค่าโทรศัพท์, ค่าซักรีด, ค่าน้ำหนักกระเป๋าเกินจากทางสายการบินกำหนดและมากกว่า 1 ใบ,
ค่ารักษาพยาบาล กรณีเกิดการเจ็บป่วยจากโรคประจำตัว, ค่ากระเป๋าเดินทางที่ชำรุด
หรือของมีค่าที่สูญหายในระหว่างการเดินทาง เป็นต้น

09/01/2025



เงื่อนไขสำหรับการจอง

รายการนี้เป็นรายการโปรโมชั่น กรุณาจองพร้อมส่งสำเนาหนังสือเดินทาง พร้อมชำระมัดจำ
ท่านละ 10,000 บาท

**กรณีที่ท่านชำระค่าทัวร์ทั้งหมดหรือบางส่วนทางบริษัทถือว่าท่านได้ยอมรับเงื่อนไขและข้อตกลงต่างๆ
ที่ได้ระบุไว้ทั้งหมดนี้แล้ว



การยกเลิกสำหรับการจอง

ตามหลักเกณฑ์เกี่ยวกับการกำหนดอัตราค่าบริการคืนให้แก่นักท่องเที่ยว 2563

- * ยกเลิกการเดินทางล่วงหน้า 30 วันขึ้นไป ก่อนวันนำเที่ยว คืนเงินทั้งหมด
(โดยหักจากค่าใช้จ่ายจริง เช่น ค่าวีซ่า ค่ามัดจำของบัตรโดยสารเครื่องบิน ค่าใช้จ่ายที่จำเป็นอื่นๆ)
- * ยกเลิกการเดินทางล่วงหน้าไม่น้อยกว่า 30 วันก่อนวันนำเที่ยว คืนเงิน 50 % ของค่าทัวร์
- * ยกเลิกการเดินทางล่วงหน้าน้อยกว่า 15 วันก่อนวันนำเที่ยว ขอสงวนสิทธิ์คืนเงินในทุกกรณี



โปรดตรวจสอบพร้อมส่งสำเนาหนังสือเดินทาง ที่มีอายุเหลือมากกว่า 180 วัน
นับจากวันที่เดินทาง บริษัทไม่รับผิดชอบหากกรณี หนังสือเดินทางมีอายุน้อยกว่า 180
และไม่สามารถเดินทางได้หรือโดนปฏิเสธจากสายการบินและเจ้าหน้าที่ตรวจคนเข้าเมืองนั้นๆ

ทางบริษัท ผู้จัดทำจะไม่รับผิดชอบและไม่สามารถคืนเงินค่าใช้จ่ายต่างๆได้ เนื่องจากเป็นรายการเหมาะว่า
กับตัวแทนต่างๆ หากเกิดกรณี ผู้เดินทางไม่ผ่านการพิจารณาในการตรวจเข้า-ออกเมือง หรือกรมแรงงาน
สายการบินในประเทศไทยหรือประเทศต่างๆ หรืออื่นเนื่องมาจากการกระทำที่ส่อไปในทางผิดกฎหมายของ
ประเทศไทยและประเทศต่างๆ การหลบหนี เข้าออกเมือง หรือเอกสารการเดินทางไม่ถูกต้อง หรือ การถูกปฏิเสธ
การเข้า-ออกประเทศต่างๆ ในกรณีอื่นๆ

บริษัทฯ ขอสงวนสิทธิ์แจ้งยกเลิกการเดินทางก่อนล่วงหน้า 10 วัน ในกรณีที่ไม่สามารถทำกรุ๊ปเดินทางได้
ในกรณีนี้บริษัทฯ ยินดีคืนเงินให้ทั้งหมด (ยกเว้นค่าธรรมเนียมวีซ่าซึ่งได้ชำระไว้กับทางสถานทูตแล้ว กรณี
ต้องใช้วีซ่า) หรือจัดหาคณะทัวร์อื่นให้ถ้าต้องการ

หมายเหตุกรุณาศึกษาเงื่อนไขทั้งหมดก่อนการจอง เพื่อความเข้าใจที่ตรงกันระหว่างลูกค้าและบริษัท

1. ราคาดังกล่าวรวมภาษีน้ำมันและภาษีสนามบินแล้ว หากมีการประกาศปรับเพิ่มก่อนการเดินทางทางบริษัทขอเก็บเพิ่มตามจริง
2. บริษัทฯ สงวนสิทธิ์ในการที่จะไม่รับผิดชอบใดๆทั้งสิ้น ซึ่งนอกเหนือความรับผิดชอบของบริษัทฯ เช่น การนัดหยุดงาน จลาจล, การล่าช้าจากสายการบิน ,การยกเลิกเที่ยวบิน ,ภัยธรรมชาติ ,สภาพการจราจร และการนำสิ่งของผิดกฎหมาย
4. บริษัทฯ ขอสงวนสิทธิ์ในการเปลี่ยนแปลงเที่ยวบิน โดยมีต้องแจ้งเหตุให้ทราบล่วงหน้า
5. ทางบริษัทฯ ไม่รับผิดชอบใดๆทั้งสิ้น กรณีสิ่งของสูญหาย อันเนื่องมาจากความประมาทของผู้เดินทาง ,การโจรกรรม และอุบัติเหตุอันเกิดจากความประมาทของผู้เดินทาง
6. หากท่านได้ชำระเงินมัดจำหรือค่าทัวร์กับทางบริษัทฯ แล้ว ถือว่าท่านตกลงยอมรับในเงื่อนไขและข้อตกลงต่างๆทั้งหมด
7. โปรแกรมนี้เป็นเพียงโปรแกรมที่เป็นข้อเสนอ ท่านจะต้องได้รับการยืนยันจากทางบริษัทฯ อีกครั้งหนึ่ง หลังจากทางบริษัท ได้ทำการสำรองโรงแรมและห้องพักในต่างประเทศเรียบร้อยแล้ว โดยโรงแรมอาจจัดให้ในระดับใกล้เคียงกัน หรืออาจจะปรับเปลี่ยนจากตามที่ระบุไว้ในโปรแกรม
8. บัณฑิตพิเศษ พนักงานหรือตัวแทนของทางบริษัทฯ ไม่มีสิทธิ์ในการให้คำสัญญาใดๆทั้งสิ้นแทนผู้จัดทำ นอกจากนี้เอกสาร บานโดยผู้มีอำนาจของผู้จัดชัดเจนเท่านั้น
9. ผู้จัดทำทัวร์นี้เป็นทัวร์แบบเหมา จะไม่รับผิดชอบและไม่สามารถคืนเงินค่าใช้จ่ายต่างๆได้ เนื่องจากเป็นรายการเหมาจ่าย กับตัวแทน ต่างๆ หากเกิดกรณีผู้เดินทางไม่ผ่านการพิจารณาในการตรวจเข้า-ออกเมือง ,กรมแรงงาน ,สายการบินใน ประเทศไทยหรือประเทศต่างๆ หรืออันเนื่องมาจากมาตรการกระทัดรัดที่ส่อไปในทางผิดกฎหมายของประเทศไทยและประเทศ ต่างๆ การหลบหนี เข้าออกเมือง หรือเอกสารการเดินทางไม่ถูกต้อง หรือการถูกปฏิเสธการเข้า-ออกประเทศต่างๆ ในกรณี อื่นๆ
10. ในกรณีที่ลูกค้าต้องออกตัวโดยสายภายในประเทศหรือออกตัวโดยสายเอง กรุณาติดต่อเจ้าหน้าที่ของบริษัทฯ ก่อนทุก ครั้ง ทางบริษัทฯ จะไม่ขอรับผิดชอบค่าใช้จ่ายใดๆ ทั้งสิ้น
11. โปรแกรมและรายละเอียดของการเดินทางอาจมีการเปลี่ยนแปลงได้โดยไม่ต้องแจ้งให้ทราบล่วงหน้า ทั้งนี้ขึ้นอยู่กับ การจราจร สภาพอากาศ และเหตุสุดวิสัยต่าง ๆ ที่ไม่สามารถคาดการณ์ได้ล่วงหน้าโดยทางบริษัทฯ จะรักษา ผลประโยชน์และความปลอดภัยของผู้เดินทางเป็นสำคัญและไม่สามารถเปลี่ยนเป็นเงินสด
12. กรุณา อย่าขาดเขียน ดิจ หรือประทับตราใดๆ ที่ไม่เกี่ยวข้อง ลงในหนังสือเดินทางหากทางสายการบินไม่อนุญาตให้ เช็คอิน หรือตำรวจตรวจคนเข้าเมืองประเทศนั้นๆ ปฏิเสธการเข้า-ออกประเทศ ทางบริษัทฯ ไม่รับผิดชอบทุกกรณี

ข้อมูลเพิ่มเติมเรื่องตั๋วเครื่องบิน

ในการเดินทางเป็นหมู่คณะ ผู้โดยสารจะต้องเดินทางไป-กลับพร้อมกัน หากต้องการเปลี่ยนวันเดินทางกลับ ท่านจะต้องชำระค่าใช้จ่าย ส่วนต่างที่ทางสายการบิน (กรณีที่บัตรโดยสารสามารถเปลี่ยนได้) และบริษัททัวร์เรียกเก็บการจังกี่นึ่งของกรุ๊ปเป็นไปโดยสายการบิน เป็นผู้กำหนด ซึ่งทางบริษัทฯ ไม่สามารถเข้าไปแทรกแซงได้ ในกรณียกเลิกการเดินทางและได้ดำเนินการออกตั๋วเครื่องบินไปแล้ว (กรณีตัว REFUNDได้) ผู้เดินทางต้องรอ REFUND ตามระบบของสายการบินเท่านั้น

ข้อมูลเพิ่มเติมเรื่องโรงแรมที่พัก

1. เนื่องจากการวางแผนห้องพักของแต่ละโรงแรมแตกต่างกัน จึงอาจทำให้ห้องพักแบบห้องเดี่ยว (Single) และห้องคู่ (Twin/Double) และห้องพักแบบ 3 ท่าน (Triple Room) ห้องพักอาจจะไม่ติดกัน
2. กรณีที่มีงานจัดประชุมนานาชาติ (Trade Fair) หรือเทศกาล เป็นผลให้ค่าโรงแรมสูงขึ้นมากและห้องพักอาจเต็ม

09/01/2025

บริษัทฯ ขอสงวนสิทธิ์ในการปรับเปลี่ยนเพื่อให้เกิดความเหมาะสมการเดินทางเป็นครอบครัว

หากท่านเดินทางเป็นครอบครัวใหญ่หรือเดินทางพร้อมสมาชิกในครอบครัวที่ต้องได้รับการดูแลเป็นพิเศษ (Wheelchair), เด็ก และผู้สูงอายุที่มีโรคประจำตัว หรือ ไม่สะดวกในการเดินทางเที่ยวติดต่อกัน ท่านและครอบครัวต้องให้การดูแลสมาชิกภายในครอบครัวของท่านเอง เนื่องจากการเดินทางเป็นหมู่คณะ หัวหน้าทัวร์มีความจำเป็นต้องดูแลคณะทัวร์ทั้งหมด สำหรับผู้เดินทางที่อายุไม่ถึง 18 ปี และไม่ได้เดินทางกับบิดา มารดา ต้องมีจดหมายยินยอมให้บุตรเดินทางไม่ต่างประเทศจาก บิดาหรือมารดาแนบมาด้วย

ข้อความซึ่งถือเป็นสาระสำหรับท่านที่ร่วมเดินทาง

ทางบริษัทฯ เป็นตัวแทนในการจัดนำสัมมนา และการเดินทางที่มีความชำนาญ โดยจัดหาโรงแรมที่พัก อาหาร ยานพาหนะและสถานที่ท่องเที่ยวพร้อมทั้งการสัมมนา ดูงานเพื่อความสะดวกสบายและเกิดประโยชน์สูงสุดในการเดินทาง ทั้งนี้ทางบริษัทฯ ไม่สามารถรับผิดชอบในอุบัติเหตุหรือความเสียหายที่เกิดจากโรงแรมที่พัก ยานพาหนะ, อันเนื่องจากอุบัติเหตุรวมถึงภัยธรรมชาติ โจรสลัด, วินาศกรรม, อัคคีภัย, การฉ้อโกง, การจลาจล, สงครามการเมือง, การฉ้อฉลของอัตราแลกเปลี่ยนเงินตราต่างประเทศ, การนัดหยุดงาน, ความล่าช้าของเที่ยวบิน, สายการบินเรือ, รถไฟ, พาหนะท้องถิ่น, ตลอดจนการถูกปฏิเสธออกวีซ่า จากกงสุลและหรือส่วนงานที่เกี่ยวข้องกับสถานเอกอัครราชทูต รวมถึงผู้มีอำนาจทำการแทนประจำประเทศไทย (โดยไม่จำเป็นต้องแสดงเหตุผล เนื่องจากเป็นสิทธิพิเศษทางการทูต) ซึ่งอยู่เหนือการควบคุมของบริษัทฯ หมายรวมถึงในระหว่างการเดินทางท่องเที่ยวทั้งในหรือต่างประเทศ แต่ทางบริษัทฯ มีความคุ้มครอง และประกันอุบัติเหตุ ตามเงื่อนไขที่บริษัทฯ ที่รับประกันในกรณีที่ผู้ร่วมเดินทางถูกปฏิเสธโดยเจ้าหน้าที่ตรวจคนเข้าเมืองของประเทศไทย และ/หรือ ต่างประเทศ มิให้เดินทางออก หรือ เข้าประเทศ เนื่องมาจาก ความประพฤติ พฤติกรรมของผู้เดินทางไม่ปฏิบัติตามกฎระเบียบด้านการควบคุมโรคติดต่อเฉพาะพื้นที่ที่มีการปลอมแปลงเอกสารเพื่อการเดินทาง รวมถึงมีสิ่งผิดกฎหมาย บริษัทฯ จะไม่คืนค่าใช้จ่ายใดๆ รายละเอียดด้านการเดินทาง อาจมีการเปลี่ยนแปลงได้ตามความจำเป็น หรือเพื่อความเหมาะสมทั้งมวล โดยมีต้องแจ้งให้ทราบล่วงหน้า ทั้งนี้การขอสงวนสิทธิ์ดังกล่าว บริษัทฯ จะยึดถือและคำนึงถึงผลประโยชน์ตลอดจนความปลอดภัยของท่านผู้ที่มีเกียรติ ที่ร่วมเดินทางเป็นสำคัญ

09/01/2025

Click เพื่อดูรายละเอียด

➤ คลิก เพื่อดูรายละเอียด Miracle Lounge-> <https://bit.ly/4ch0Xvk>



The image features a collage. The top portion shows the interior of the Miracle Lounge, which is a modern lounge with dark leather seating, white ottomans, and large windows. A small logo in the top left corner reads 'UNIVERSITY OF TRADING'. The bottom portion is a collage of various Thai dishes, including fried chicken, stir-fried vegetables, and fried fish.

@Miracle Lounge
เลานจ์สนามบิน
กิน+ดื่ม อาหาร ไวน์ เบียร์ ไม่อัน 2 ชั่วโมง

เริ่มต้น **800.-**
คอนเมือง

เริ่มต้น **950.-**
สุวรรณภูมิ

ราคานี้อาจมีการเปลี่ยนแปลง กรุณาอัปเดตกับเชลอีกครั้ง

09/01/2025

Click หรือ Scan QR เพื่อดูรายละเอียด

- คลิกเพื่อดูรายละเอียด ประกันการเดินทาง -> <https://bit.ly/49WjoFV>
- คลิกเพื่อดูรายละเอียด Pocket Wi-Fi & Travel Sim -> <https://bit.ly/3x41LVW>
- คลิกเพื่อดูรายละเอียด Esim Travel -> <https://bit.ly/43gAhZm>

เตรียมพร้อม..ก่อนเดินทาง

จ่ายหลักร้อย..คุ้มครองหลักล้าน ทำ“ประกัน”การเดินทาง

- ✔ ทัวร์มีให้แต่...ประกันอุบัติเหตุ
- ✔ แต่ไม่มีประกันสุขภาพ
- ✔ ป่วยทีอาจเสียเงินเป็นล้าน



สามารถเข้ารับการรักษาทันที
มีไว้อุ่นใจ..ซื้อไว้ให้คนที่เรารัก

Pocket Wifi

- 1 เครื่อง แชนด์ได้สูงสุด 5 ท่าน
- เล่นเน็ต Unlimited



Esim Travel

- ไม่ต้องเปลี่ยนซิมให้ยุ่งยาก
- Scan QR ใช้ได้ทันที

จองล่วงหน้ากับเรา..ถูกกว่าแน่นอน

09/01/2025

หากสนใจจองกรุณาติดต่อ

- สอบถามผ่าน Line กด -> <https://lin.ee/5nDHU06>
- จองทัวร์ผ่าน FB inbox ก็ได้เช่นกัน -> <http://m.me/unithaitrip>
- หรือโทร 02-234-5936

UNITHAI TRIP	
การบริการทั้งหมดของเรา	
 Unithai-Care <ul style="list-style-type: none">• ร้องเรียนการให้บริการ• บริการไม่สุภาพ (ติ - ชม)	LINE @unithaicare ☎ 02-234-5936 กด 7 Scan Qr Add Line → 
 Unithai Big Group <ul style="list-style-type: none">• จัดกรุ๊ปเหมา Private Group• ดูงาน , สัมมนา , VIP Group	LINE @unithaibiggroup ☎ 02-234-5936 กด 2 ☎ 091-154-9999 กด 2 Scan Qr Add Line → 
 Unithai Promotion <ul style="list-style-type: none">• ส่งโปรไฟไหม้ประจำวัน• ลดหนัก , ราคาดีที่สุด	LINE @unithaipromotion ☎ 02-234-5936 กด 1 ☎ 091-154-9999 กด 1 Scan Qr Add Line → 
 UnithaiNorth <ul style="list-style-type: none">• รวมทัวร์บินตรงจากเชียงใหม่• มีสาขาที่ “เชียงใหม่”	LINE @unithainorth ☎ 088-055-5581 ☎ 088-055-5582 Scan Qr Add Line → 
 Unithai Ticket <ul style="list-style-type: none">• ตัวเครื่องบินทุกประเทศทั่วโลก• ผ่อนได้ 3-10 เดือน	LINE @proticket ☎ 02-234-5936 กด 3 ☎ 091-154-9999 กด 3 Scan Qr Add Line → 
 Unithai Visa <ul style="list-style-type: none">• รับทำวีซ่าทั่วโลก• ไม่ซื้อทัวร์กับเราก็ทำได้	LINE @unithaivisa ☎ 02-234-5936 กด 4 ☎ 091-154-9999 กด 4 Scan Qr Add Line → 