



UNITHAI TRIP CO.LTD

UNITHAI TRAVEL CO.LTD

33/47 Wall Street Tower 11 Floor,
Surawongse Road, Suriyawongse,
Bangrak, Bangkok 10500

ใบอนุญาตเลขที่ 11/09822

QR-ADD LINE



☎ 02-234-5936

| LINE ID: @unithaitrip (อย่าลืมเติม @ นะคะ)

| 🌐 www.unithaitrip.com

รหัสโปรแกรม : 40410 (กรุณาแจ้งรหัสโปรแกรมทุกครั้งที่สอบถาม)

SOUTH NEW ZEALAND

สายการบินสิงคโปร์แอร์ไลน์ 9 วัน (SQ)



กำหนดเดินทาง : 5 – 13 พฤษภาคม 2568

HIGHLIGHTS; เที่ยวนิวซีแลนด์เกาะใต้ ชมธรรมชาติสวยงาม จัดเต็มทุกกิจกรรม!

- ❖ เมือง **ควีนส์ทาวน์** เมืองแห่งการผจญภัยและเป็นเมืองรีสอร์ทตากอากาศ
- ❖ พักโรงแรม **NOVOTEL QUEENSTOWN LAKESIDE** โรงแรมใจกลางเมืองควีนส์ทาวน์
- ❖ นั่งรถไฟ **TRANZALPINE TRAIN** หนึ่งในหกเส้นทางรถไฟที่สวยงามที่สุดในโลก
- ❖ ชม **ธารน้ำแข็งฟรานซ์ โจเซฟ** ที่มีชื่อเสียงในวนอุทยานแห่งชาติเวสต์แลนด์
- ❖ ล่องเรือชมวิว **อุทยานแห่งชาติมิลฟอร์ด ซาวด์** ที่โอบล้อมไปด้วยหุบเขาสูง และน้ำตกที่ไหลลงมาอย่างไม่ขาดสาย
- ❖ นั่ง **เรือเร็วเจ็ทโบ๊ท** กิจกรรมที่มีชื่อเสียงและตื่นเต้นอย่างมากของนิวซีแลนด์
- ❖ ล่อง **เรือกลไฟโบราณ ทีเอสเอสเอิร์ธสโลว์** หนึ่งใน Iconic ของเมืองควีนส์ทาวน์ที่ห้ามพลาด
- ❖ พักโรงแรม **THE HEMITAGE MT.COOK** ชมวิวอุทยานแห่งชาติแมทคุก ที่มีทิวเขาสูงและวิวทิวทัศน์สวยที่สุด
- ❖ ชม **ทะเลสาบเทคาโป** ที่ได้รับการยกย่องให้เป็นทะเลสาบที่สวยงามที่สุด
- ❖ พร้อมเมนูพิเศษ **หอยเป่าชี้อ** และ **กุ้งล็อบสเตอร์**

SPECIAL HIGHLIGHTS — A Natural, Adventure & Cultural Experience in One Place

Bookable for you in one easy step.

PLEASE MUST VISIT



LAKE TEKAPO



QUEENSTOWN



HERMITAGE MT. COOK

ACTIVITIES



SKY GONDOLA



TRANZALPINE TRAIN



SHEEP SHOW



PUZZLING WORLD



MILFORD SOUND



SHOTOVER JET

1

วันจันทร์ที่ 5 พฤษภาคม 2568

กรุงเทพ – สิงคโปร์

- 09.00 น. พร้อมกันที่สนามบินสุวรรณภูมิอาคารผู้โดยสารขาออก ชั้น 4 เคาน์เตอร์สิงคโปร์แอร์ไลน์ (SQ) เจ้าหน้าที่จาก บริษัท เร็นจ อินเตอร์เนชั่นแนล แทรเวล จำกัด จะคอยต้อนรับและอำนวยความสะดวกแก่ท่านก่อนขึ้นเครื่อง
- 12.15 น. ออกเดินทางสู่ **เมืองไครสต์เชิร์ช (CHRISTCHURCH) ประเทศนิวซีแลนด์** โดย สายการบินสิงคโปร์แอร์ไลน์ เที่ยวบินที่ SQ707/SQ297
(แวะเปลี่ยนเครื่องที่สนามบินนานาชาติสิงคโปร์ช่างจี เวลา 15.40 น. - 19.50 น.)

2

วันอังคารที่ 6 พฤษภาคม 2568

สิงคโปร์ - ไครสต์เชิร์ช

- 09.30 น. เดินทางถึง **สนามบินเมืองไครสต์เชิร์ช (CHRISTCHURCH)** หลังจากผ่านพิธีการตรวจคนเข้าเมืองและศุลกากร
นำท่าน **ชมเมืองไครสต์เชิร์ช** ที่ได้ชื่อว่าเป็น **เมืองอังกฤษนอกเกาะอังกฤษ**

CHRISTCHURCH

เมืองไครสต์เชิร์ช เป็นเมืองที่ได้รับอิทธิพลโดยตรงจากอังกฤษ เป็นเมืองใหญ่และเก่าแก่ที่สุดของเกาะใต้ ประเทศนิวซีแลนด์ มีแม่น้ำเอวอนไหลผ่านตัวเมืองก่อให้เกิดทัศนียภาพที่งดงาม มีความร่มรื่นของถนนทุกสาย และสวนดอกไม้สวยงามอยู่ทั่วเมืองจนได้รับการขนานนามว่าเป็น Garden City of the World ทำให้เมืองนี้ขึ้นชื่อเรื่องความบริสุทธิ์และใกล้ชิดกับธรรมชาติโลก นำท่านชมเมืองไครสต์เชิร์ช ผ่านชม**สวนโบทานิก (Botanic Gardens)** ที่สวนพฤกษศาสตร์ขนาดใหญ่ใจกลางเมืองไครสต์เชิร์ช ที่สามารถเยี่ยมชมได้ตลอดปีสวยงามตามฤดูกาล ผ่านชม**สวนสาธารณะแฮกเลีย (Hagley Park)** สวนสาธารณะที่มีชื่อเสียงมากที่สุดแห่งหนึ่งของเมืองไครสต์เชิร์ช



- เที่ยง รับประทานอาหารกลางวัน ณ ภัตตาคาร
- บ่าย อิสระให้ท่านเดินเล่นในย่านตัวเมืองไครสต์เชิร์ช
- ค่ำ รับประทานอาหารค่ำ ณ ภัตตาคาร
จากนั้นนำท่านเข้าสู่ที่พัก**โรงแรม CROWNE PLAZA CHRISTCHURCH** หรือระดับเทียบเท่า

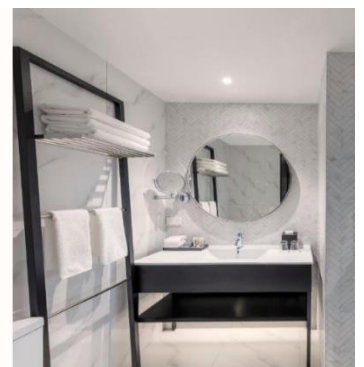

CROWNE PLAZA CHRISTCHURCH

CHRISTCHURCH HAS EXPERIENCED ENORMOUS CHANGE, BUT ONE THING HAS REMAINED THE SAME ARE THE EXPERIENCES THAT DEFINE IT.

เช้า รับประทานอาหารเช้า ณ ห้องอาหารของโรงแรม
นำท่านเดินทางสู่ **ทะเลสาบเทคาโป (LAKE TEKAPO) (226 กิโลเมตร)**
ทะเลสาบน้ำจืด ตั้งอยู่บริเวณเชิงเทือกเขา Southern Alps ใน Mackenzie Country บนเกาะใต้ ประเทศนิวซีแลนด์ที่มีสีเขียวอมฟ้า ที่เรียกว่า ทะเลสาบสีเทอควอยซ์



LAKE TEKAPO

ถ่ายภาพบริเวณทะเลสาบเทคาโป **ชมโบสถ์ของคนเลี้ยงแกะแสนดี (Church of the good shepherd)** เป็นโบสถ์หลังเล็กและเล็กที่สุดในนิวซีแลนด์ ตั้งอยู่ริมทะเลสาบ มองแนวแรกคล้ายกระท่อมริมทะเลสาบเทคาโป มุมที่ตั้งอยู่โดดเดี่ยวหลังเดียวไม่ได้ทำให้โบสถ์หลังนี้เหงาเลย เพราะตลอดทั้งวันจะมีนักท่องเที่ยวขับรถแวะเวียนเข้ามาถ่ายรูปเป็นที่ระลึกไม่ได้ขาด **อนุสาวรีย์สุนัขต้อนแกะ (Sheepdog Memorial)** สร้างด้วยทองสำริด สร้างไว้เพื่อเป็นการยกย่องคุณความดีของสุนัขแสนรู้ เพราะเกษตรกรทุกคนซาบซึ้งใจดีว่าพื้นที่อันกว้างใหญ่ไพศาล ที่ได้กลายมาเป็นอู่ข้าวอู่น้ำของชาวบ้านถึงทุกวันนี้ ก็มีเจ้าคอลลีเหล่านี้เองที่ช่วยบุกเบิกที่ทำกิน จนกระทั่งได้เวลาอันสมควร

เที่ยง รับประทานอาหารกลางวัน ณ ภัตตาคาร
บ่าย นำท่านเดินทางสู่อุทยานแห่งชาติแมทคุก (MOUNT COOK NATIONAL PARK) (104 กิโลเมตร)
ระหว่างทางแวะถ่ายภาพ ณ จุดชมวิวกะเลสาปูกาคี (LAKE PUKAKI VIEW POINT)

MOUNT COOK

อุทยานแห่งชาติแมทคุก จัดว่าเป็นภูเขาที่สูงที่สุดในประเทศนิวซีแลนด์ ซึ่งสูงถึง 3,754 เมตร ทำให้นักปีนเขาจำนวนมาก ต่างพากันเดินทางมายังแมทคุกเพื่อพิชิตยอดเขาแห่งนี้ให้ได้สักครั้งในชีวิตเพื่อชมวิวยอันอลังการของแมทคุก อีกทั้งในยามค่ำคืนท่านจะสามารถมองเห็นมวลหมู่ดาวที่เต็มฟ้าจากที่พัก



ค่ำ จากนั้นนำท่านเข้าสู่ที่พักโรงแรม HERMITAGE MT.COOK (Premium Room) (Confirmed) รับประทานอาหารค่ำแบบบุฟเฟต์ ณ ภัตตาคารภายในโรงแรม ที่มีให้ท่านเลือกหลากหลายเมนู ไม่ว่าจะเป็นเชลมอนเนื้อแน่น หอยแมลงภู่นิวซีแลนด์ซีสโต หรือ เนื้อแกะแสนอร่อย

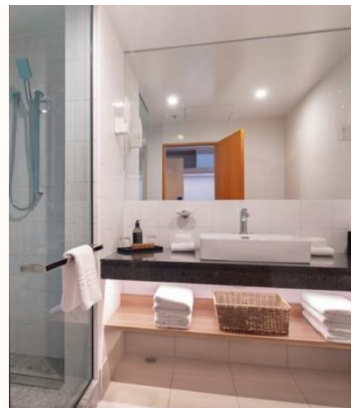

HERMITAGE HOTEL

SET IN MOUNT COOK NATIONAL PARK, THE HERMITAGE HOTEL FEATURES A RANGE OF ROOMS AND SUITES ALL OFFERING MAJESTIC MOUNTAIN VIEWS.

4

วันหยุดสุดที่ 8 พฤษภาคม 2568

อุทยานแห่งชาติแมทคุก - Cromwell - ควินทาวน์

เช้า รับประทานอาหารเช้า ณ ห้องอาหารของโรงแรม
นำท่านเดินทางสู่ เมือง Cromwell (CROMWELL) (204 กิโลเมตร) เมือง Cromwell เป็นเมืองแห่งสวนผลไม้ที่สำคัญของนิวซีแลนด์ เช่น แอปเปิ้ล พีช แพร และ เชอร์รี่
ให้เวลาท่านช้อปปิ้ง ร้านผลไม้ของ MRS. JONES FRUIT STALL

MRS. JONES' FRUIT STALL

ใช้เวลาท่านช้อปปิ้ง ร้านผลไม้ของ MRS. JONES FRUIT STALL มีผลผลิตจากผลไม้กว่า 15 ชนิด โดยมีแอปเปิ้ลและพีชมากที่สุด แต่ผลไม้ที่ทำรายได้ให้มากที่สุดคือ เชอร์รี่ อีสระให้ท่านได้เลือกซื้อผลไม้สดๆ และผลไม้แปรรูปชนิดต่างๆ จนกระทั่งได้เวลาอันสมควรจนกระทั่งได้เวลาอันสมควร



เที่ยง
บ่าย

รับประทานอาหารกลางวัน ณ ภัตตาคาร

นำท่านชมสะพานควาริว (Kawarau Bridge) และนำท่านนั่งเรือเร็ว (Shotover Jet)



แวะชมการกระโดดบันจี้จัมพ์ ที่สะพานควาริว ซึ่งได้รับความนิยมเป็นอย่างมาก อีกทั้งที่นี่ยังเป็นสถานที่กระโดดที่แรกของโลก (The Bungy Original) ความสูงไม่มาก เหมาะสำหรับมือใหม่ที่อยากจะทำกายความกล้า

*****การกระโดดบันจี้จัมพ์ ค่าใช้จ่ายไม่รวมอยู่ในรายการทัวร์ สำหรับท่านที่ต้องการจะร่วมสนุกกับกิจกรรมต่างๆ กรุณาติดต่อหัวหน้าทัวร์*****

จากนั้นนำท่านเดินทางไปสนุกสนานสุดมันส์กับ **การนั่งเรือเร็ว (Shotover Jet)** ที่เล่นไปตามซอกเขาด้วยความเร็วสูง เป็นกิจกรรมที่นิวซีแลนด์เกาะใต้ที่ถือว่าห้ามพลาด !!!

***** สำหรับท่านที่ไม่ต้องการจะร่วมสนุกกับกิจกรรมเรือเร็วเจ็ทโบ๊ท กรุณาแจ้งล่วงหน้า ตั้งแต่เริ่มจองทัวร์ หากไม่มีการแจ้งล่วงหน้า ทางบริษัทขอสงวนสิทธิ์ในการคืนเงินค่ากิจกรรม*****



จากนั้นนำท่านเดินทางเข้าสู่**เมืองควีนส์ทาวน์ (QUEENSTOWN) (20 กิโลเมตร)**



QUEENSTOWN

เมืองควีนทาวน์ เป็นเมืองหลวงแห่งการผจญภัยและเป็นเมืองรีสอร์ทตากอากาศ โอบล้อมไปด้วยภูเขาและติดกับทะเลสาบวาคาติปู (WAKATIPU) ควีนส์ทาวน์ถือว่าเป็นเมืองที่โรแมนติกที่สุดๆ ที่นี่เปรียบเหมือนเป็นสวรรค์ของผู้ที่ชื่นชอบความท้าทายและการผจญภัยทุกชนิดในทุกฤดูกาล ควีนส์ทาวน์ถูกยกให้เป็นเมืองที่น่าหลงใหลในเรื่องของทิวทัศน์ที่มีบรรยากาศและสภาพแวดล้อมที่สมบูรณ์แบบ ท่านสามารถนั่งชมวิวดูได้ทั้งวันโดยไม่รู้สึกละเลยเวลา อีสาระให้ท่านได้เก็บภาพบรรยากาศความประทับใจ



ค่ำ รับประทานอาหารค่ำ ณ ภัตตาคาร
นำท่านเดินทางเข้าสู่ที่พัก**โรงแรม NOVOTEL QUEENSTOWN LAKESIDE (พัก 3 คืน)(Confirmed)**



NOVOTEL QUEENSTOWN LAKESIDE

ENJOY A TRANQUIL LAKESIDE ESCAPE WITH NOVOTEL QUEENSTOWN.

เช้า รับประทานอาหารเช้า ณ ห้องอาหารของโรงแรม
จากนั้นนำท่าน **ล่องเรือกลไฟโบราณ ทีเอสเอิร์นสลอว์ (TSS EARNSLAW CRUISE)**
สู่ **วอลเตอร์พีคฟาร์ม**

WALTER PEAK FARM

ชมความงดงามของทิวทัศน์โดยรอบของ ทะเลสาบ วาคาติปู ทะเลสาบใหญ่ที่ล้อมรอบไปด้วยต้นปอปลาร์ที่สูงเพียวและต้นหลิว (วีปิ่ง วิลโลว์) และแนวเทือกเขาริมาร์คเคเบิล เป็นเบื้องหลังจากของเมืองควีนทาวน์อยู่ไกลๆ สัมผัสกับอีกหนึ่งมุมมองของควีนทาวน์ที่ได้ชื่อว่าเป็นเมืองตากอากาศที่สวยงามและดีที่สุดของนิวซีแลนด์จนเป็นที่ใฝ่ฝันของนักท่องเที่ยวจากทั้ทุกมุมโลกเรือลำนี้เปิดดำเนินการมากกว่า 90 ปี คือตั้งแต่ปีค.ศ.1912 ซึ่งเป็นปีเดียวกับเรือโทกานิก นำท่านล่องเรือสู่ **วอลเตอร์พีคฟาร์ม (WALTER PEAK FARM)** หนึ่งในไฮไลท์ของการมาควีนส์ทาวน์ เพื่อนำท่าน เยี่ยมชมฟาร์มเลี้ยงแกะ ท่านสามารถให้อาหารสัตว์ ดูการทำงานของสุนัขเลี้ยงแกะวิ่งต้อนเหล่าฝูงแกะเข้าคอก อีสระให้ท่านเดินชมหรือเก็บภาพสวยๆจากวอลเตอร์พีคฟาร์ม

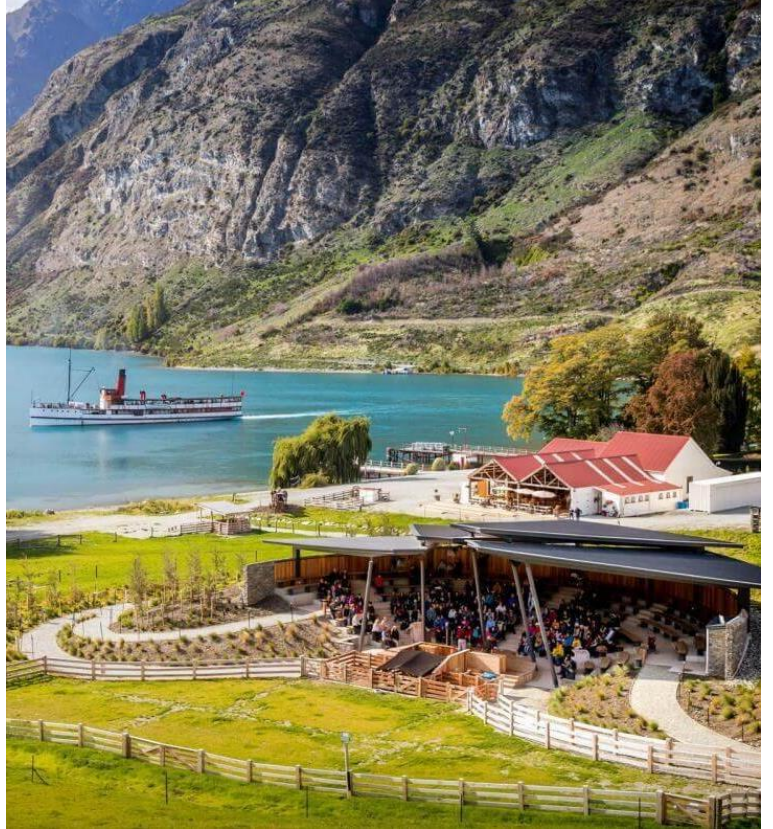

เที่ยง รับประทานอาหารกลางวัน ณ ภัตตาคารภายใน **WALTER PEAK FARM**
บ่าย นำท่านชมการแสดงการทำงานของสุนัขเลี้ยงแกะวิ่งต้อนเหล่าฝูงแกะเข้าคอก อีสระให้ท่านเดินชมหรือเก็บภาพสวยๆจากวอลเตอร์พีคฟาร์มจนกระทั่งได้เวลาขึ้นเรือกลไฟกลับสู่เมืองควีนส์ทาวน์ จากนั้นนำท่านขึ้น **กระเช้า貢โดล่า สู่ยอดเขาบีอบส์พีค (BOB'S PEAK)**



BOB'S PEAK

ให้ท่านได้นั่ง **Sky Gondola** เป็นกระเช้าที่ขึ้นสู่ยอดเขา 730 เมตร ท่านจะได้สัมผัสความสวยงามของเมืองควีนส์ทาวน์ในอีกมุมมอง ที่ท่านจะมองเห็นอาคารบ้านเรือนที่ปลูกสร้างตามไหล่เขาพร้อมกับทะเลสาบวาคาติปูที่สวยงาม สวยงาม ด้านล่าง อีสระให้ท่านเดินชมทัศนียภาพของเมืองควีนส์ทาวน์จากมุมสูง **เล่นลู่ (LUGE) ท่านละ 2 รอบ** ของเล่นยอดฮิตที่นักท่องเที่ยวชื่นชอบโดยเฉพาะวัยรุ่นและเด็กๆ กับการบังคับเจ้าพาหนะคล้ายเลื่อนคันเล็กๆ ที่มีล้อและคันบังคับ นำพาให้เราลื่นไหลลงมาเรื่อยๆ ตามแนวลาดโค้งของไหล่เขา ได้อารมณ์ต่างจากนั่งกระเช้าแต่ก็กินบรรยากาศความสวยงามของธรรมชาติได้พอกๆกัน จนกระทั่งได้เวลาอันสมควร

ค่ำ รับประทานอาหารค่ำแบบบุฟเฟ่ต์นานาชาติ ณ ภัตตาคารบนยอดเขาบีอบส์ พิค พร้อมชมวิวอันสวยงามของเมืองควีนส์ทาวน์ยามค่ำคืน บริการทำนด้วยหลากหลายเมนู ไม่ว่าจะเป็นเชลมอน เนื้อแน่น หอยแมลงภู่นิวซีแลนด์ชิ้นโต หรือ เนื้อแกะที่เป็นเมนูที่ไม่ควรพลาด



จากนั้นนำท่านเข้าสู่ที่พัก **โรงแรม NOVOTEL QUEENSTOWN LAKESIDE (พักคืนที่ 2)**

6

วันเสาร์ที่ 10 พฤษภาคม 2568

ควีนส์ทาวน์ - มิลฟอร์ด ซาวด์ - ล่องเรือ - ควีนส์ทาวน์

เช้า รับประทานอาหารเช้า ณ ห้องอาหารของโรงแรม
หลังอาหารเช้า นำท่านเดินทางสู่ **อุทยานแห่งชาติมิลฟอร์ด ซาวด์ (MILFORD SOUND) (290 กิโลเมตร)**

ระหว่างการเดินทางผ่านชม **ทะเลสาบที่มีน้ำใสราวกระจกเงา (MIRROR LAKE)** บันทึกรูปภาพเบื้องหน้าซึ่งเป็นภูเขาสะท้อนให้เป็นเงาบนผืนน้ำเหนือทะเลสาบ **ลอดอุโมงค์ฮูเมอร์ (HOMER TUNNEL)** มีความยาว 1.2 กิโลเมตร ที่ใช้เวลาก่อสร้างนานถึง 17 ปี



นำท่าน **ล่องเรือ MILFORD SOUND CRUISE** ที่มีความปลอดภัยสูง ขึ้นชมความงามของฟยอร์ด ที่เกิดจากการละลายของหิมะและธารน้ำแข็งหลายล้านปีมาแล้ว ซึ่งมีความยาวถึง 19 กิโลเมตร (มิลฟอร์ดซาวด์ เป็นผืนน้ำอันเป็นส่วนเวิ้งของทะเลทาสมัน ซึ่งถูกโอบล้อมไว้ด้วยหุบเขาที่แคบและหน้าผาสูงชันอันเกิดจากการกัดเซาะของธารน้ำแข็ง ต่อมาเมื่อธารน้ำแข็งหายไปก็มีน้ำทะเลเข้ามาแทนที่ ซึ่งถูกเรียกว่า “ฟยอร์ด (Fiord หรือ Fjord)” บริเวณที่ธารน้ำแข็งกัดเซาะและถูกแทนที่โดยน้ำทะเล ส่วนที่เป็นผืนน้ำจะเรียกว่า “ซาวด์” ในขณะที่ส่วนที่เป็นภูเขาและหน้าผาซึ่งมีส่วนแหลมยื่นเข้ามาในน้ำจะเรียกว่า “ฟยอร์ด”



เที่ยง รับประทานอาหารกลางวันบนเรือ MILFORD SOUND CRUISE

ผ่านชมน้ำตกโบเวน ที่มีความหมายในภาษาเมารีว่า “น้ำตกนารีแห่งล้าธาร” ชมทิวทัศน์ที่งดงามของน้ำตกสูง 160 เมตร น้ำตกแห่งนี้ตั้งชื่อตามภรรยาท่านผู้ว่าการนิวซีแลนด์ที่มาเยี่ยมชมสถานที่แห่งนี้ ชมยอดเขา MITRE PEAK เชื่อกันว่าน่าจะเป็นภูเขาที่มีฐานอยู่ในทะเลที่สูงที่สุดในโลก ผ่านชม SEAL ROCK ซึ่งเป็นที่อยู่อาศัยของแมวน้ำตามธรรมชาติ และฝูงปลาโลมาว่ายน้ำเล่น คลื่นอวดโฉมให้นักท่องเที่ยวได้ลั่นจกระทั่งได้เวลาอันสมควร



ค่ำ นำท่านเดินทางกลับสู่เมืองควีนทาวน์
 รับประทานอาหารค่ำ ณ ภัตตาคาร
 นำท่านเข้าสู่ที่พัก **โรงแรม NOVOTEL QUEENSTOWN LAKESIDE (พักคืนที่ 3)**

เช้า รับประทานอาหารเช้า ณ ห้องอาหารของโรงแรม
นำท่านเดินทางสู่ **เมืองวานาก้า (WANAKA) (69 กิโลเมตร)**



WANAKA

เมืองแห่งนี้ขึ้นชื่อว่าเป็นเมืองแห่งทะเลสาบ ที่เรียกว่า "ทะเลสาบวานาก้า" ที่ถูกโอบล้อมไปด้วยภูเขาสูงตระหง่าน ทำให้บรรยากาศโดยรอบเต็มไปด้วยความสวยงาม สบายตา และสงบ ซึ่งดึงดูดให้นักท่องเที่ยวแวะถ่ายรูปกันเป็นจำนวนมาก มีจุดเด่นคือต้นไม้แห่งเมืองวานาก้า (Wanaka Tree) มีอีกฉายาหนึ่งว่า ต้นไม้แห่งความเหงา เพราะเป็นต้นไม้ต้นเดียวที่ตั้งอยู่ริมทะเลสาบวานาก้า (Lake Wanaka) พร้อมกับแบล็คกรวดด้านหลังของภูเขาและทะเลสาบ

PUZZLING WORLD

นำท่านเข้าชมพิพิธภัณฑ์เมืองพิศวง ที่มี 2 โซนคือ Illusion Rooms ด้านใน แสดงงานศิลปะที่ลวงตาเรา สร้างความงุนงงสับสนแก่ทางวิทยาศาสตร์มากมายหลายห้อง และ The Great Maze ด้านนอก เป็นเขาวงกตให้ท่านได้เดินวนหาทางออกจากเขาวงกตแห่งนี้ อีสาระให้ท่านเดินชมและเพลินเพลินกับการถ่ายรูป จนกระทั่งได้เวลา



เที่ยง รับประทานอาหารกลางวัน ณ ภัตตาคารอาหารจีน **พร้อมลิ้มลองเป่าฮ้อรสเลิศ**
บ่าย ท่านเดินทางสู่ **เมืองฟรานซ์ โจเซฟ (FRANZ JOSEF) (134 กิโลเมตร)**



FRANZ JOSEF

เมืองเล็กๆ ที่มีชื่อมากในเรื่องธารน้ำแข็ง จึงทำให้เป็นแหล่งท่องเที่ยวที่สำคัญที่สุดของฝั่งตะวันตกแห่งนี้ ธารน้ำแข็งที่มีชื่อเสียงมากที่สุดสองแห่งภายในอุทยานแห่งชาติเวสต์แลนด์ ได้แก่ ฟรานซ์โจเซฟกลาเซีย และพีออกซ์กลาเซีย ความมหัศจรรย์ทางธรรมชาติของธารน้ำแข็งมีความยาวประมาณ 13 กิโลเมตร กลาเซียทั้งสองแห่งนี้ไหลมาจากบริเวณที่มีหิมะปกคลุมอยู่ตลอดเวลา หรืออาจกล่าวได้ว่าไม่มีที่ใดในโลกที่จะสามารถเข้าถึงธารน้ำแข็งได้ง่ายดายเช่นนี้



ค่ำ รับประทานอาหารค่ำ ณ ภัตตาคาร
นำท่านเข้าสู่ที่พัก **โรงแรม Scenic Hotel Franz Josef Glacier (Confirmed)**

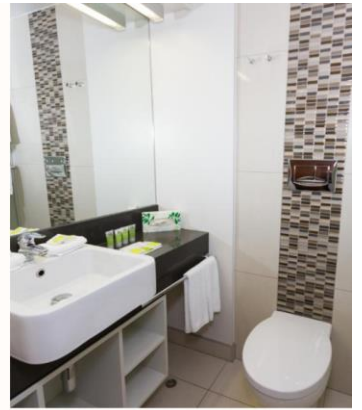

SCENIC HOTEL FRANZ JOSEF GLACIER

SITUATED ON THE VERY EDGE OF THE WESTLAND WORLD HERITAGE PARK, THE SCENIC HOTEL FRANZ JOSEF GLACIER WILL WELCOME YOU IN TRUE NEW ZEALAND STYLE.

8

วันจันทร์ที่ 12 พฤษภาคม 2568 ฟรานซ์ โจเซฟ – นั่ง TRANZALPINE TRAIN - ไครสต์เชิร์ช

เช้า รับประทานอาหารเช้า ณ ห้องอาหารของโรงแรม
นำท่านเดินทางชมธารน้ำแข็งฟรานซ์ โจเซฟ (FRANZ JOSEF GLACIER)



FRANZ JOSEF GLACIER

ธารน้ำแข็งที่สวยงามและมีชื่อเสียงในวนอุทยานแห่งชาติ เวสต์แลนด์ เป็นสถานที่ท่องเที่ยวหลักของประเทศที่เต็มไปด้วยความมหัศจรรย์ทางธรรมชาติ สิ่งที่แตกต่างกันและไม่เหมือนกับธารน้ำแข็งที่อื่น นั่นคือธารน้ำแข็งแห่งนี้ไหลมาจากบริเวณที่มีหิมะปกคลุมอยู่ตลอดเวลาไปยังเขตป่าดิบชื้น ซึ่งอยู่ใกล้ทะเลเป็นอย่างมาก และมีฝนตกอย่างต่อเนื่อง ลักษณะเช่นนี้ไม่สามารถพบได้ที่ใดในโลก ซึ่งปัจจุบันเนื่องจากภาวะโลกร้อนทำให้ให้ธารน้ำแข็งนั้นละลายลงจากเดิมเยอะมาก จนน่าตกใจ อีสาระท่านขึ้นชมธารน้ำแข็งฟรานซ์ โจเซฟ จากจุดชมวิวจนกระทั่งได้เวลาอันสมควร

จากนั้นนำท่านเดินทางต่อสู่ **เมืองโฮกิติกะ (HOKITIKA) (138 กิโลเมตร)** เมืองศูนย์กลางของหยก (Green Stone) ที่ชาวเมารีโบราณนิยมนำมาทำเครื่องรางของขลัง เครื่องประดับและอาวุธ

เที่ยง
บ่าย

รับประทานอาหารกลางวัน ณ ภัตตาคาร
นำท่านเดินทางสู่**สถานีรถไฟอาเธอร์พาส ARTHUR'S PASS (100 กิโลเมตร)** ที่ตั้งอยู่ในเขตอุทยานแห่งชาติที่มีเนื้อที่ 94,500 เฮกเตอร์ ทางรถไฟผ่านบนความสูงกว่า 737 เมตร ชาวยุโรปผู้ค้นพบเส้นทางนี้ในปี 1864 ในช่วงยุคตื่นทอง เพื่อใช้เป็นเส้นทางในการขนทองข้ามเขตซาร์กเทิร์นแอลป์ไปยังสถานีเมืองโครสท์เชิร์ช



TRANZALPINE TRAIN

นำท่านนั่งรถไฟสาย TRANZALPINE ซึ่งวิ่งระหว่างฝั่งตะวันออกกับฝั่งตะวันตกเชื่อมระหว่างโครสท์เชิร์ชกับเมืองเกรย์แมร์ เส้นทางรถไฟสายนี้ได้ชื่อว่าเป็นเส้นทางรถไฟหนึ่งในหกเส้นทางที่สวยงามที่สุดในโลก เป็นรถไฟสายเดียวที่เชื่อมผ่านเทือกเขาต่างๆถึง 8.5 กม. ใช้เวลาก่อสร้างนานถึง 15 ปี ชมทัศนียภาพอันงดงามที่สุดในนิวซีแลนด์ซึ่งโอบล้อมด้วยภูเขา อีสระก้านชมทัศนียภาพอันสวยงามตลอดสองข้างทาง

ค่ำ

เดินทางถึง **เมืองโครสท์เชิร์ช (CHRISTCHURCH)**
รับประทานอาหารค่ำ ณ ภัตตาคารไทย **พร้อมเมนูพิเศษกุ้งล็อบสเตอร์ !!!**
จากนั้นนำท่านเข้าสู่ที่พัก**โรงแรม NOVOTEL CHRISTCHURCH AIRPORT (Confirmed)**

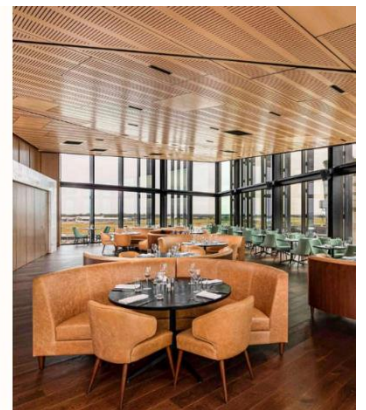

NOVOTEL CHRISTCHURCH AIRPORT

PERFECT LOCATION - A STONE'S THROW FROM DEPARTURES & ARRIVALS AT CHRISTCHURCH AIRPORT .

9

วันอังคารที่ 13 พฤษภาคม 2568

โครสต์เซิร์ช – กรุงเทพฯ

- เช้า รับประทานอาหารเช้า ณ ห้องอาหารของโรงแรม
จากนั้นนำท่านออกเดินทางสนามบินโครสต์เซิร์ช เพื่อเช็คอินที่สนามบิน
- 10.50 น. เดินทางกลับสู่ กรุงเทพฯ โดยสายการบินสิงคโปร์แอร์ไลน์ เที่ยวบินที่ SQ298/SQ720
(แวะเปลี่ยนเครื่องที่สนามบินนานาชาติสิงคโปร์ชางจี เวลา 17.40 น. - 18.30 น.)
- 20.00 น. เดินทางถึง สนามบินสุวรรณภูมิ กรุงเทพฯ โดยสวัสดิภาพ...

***** ท่องเที่ยวกับเร็นจ์ฯ มั่นใจไม่ผิดหวัง *****

บริษัท เร็นจ์อินเตอร์เนชั่นแนลแทรเวล จำกัด มีความยินดีเรียนเสนอราคา ดังนี้

SOUTH NEW ZEALAND 9 DAYS (SQ)

อัตราค่าเดินทาง(Standard Room)	ราคาท่านละ
ผู้ใหญ่ พักห้องละ 2 ท่าน	199,800 บาท
เด็ก อายุต่ำกว่า 12 ปี พักกับผู้ใหญ่ 1 ท่าน	179,800 บาท
เด็ก อายุต่ำกว่า 12 ปี พักกับผู้ใหญ่ 2 ท่าน (มีเตียงเสริม)	169,800 บาท
เด็ก อายุต่ำกว่า 4 ปี พักกับผู้ใหญ่ 2 ท่าน (ไม่มีเตียงเสริม)	159,800 บาท
พักห้องเดี่ยวStandard Roomเพิ่ม (Single Double room)	35,000 บาท

รายละเอียดเที่ยวบินของรายการ			
วันที่	Flight No.	เส้นทาง	เวลา
05 MAY 25	SQ707	BKK – SIN	12.15 – 15.40
05 MAY 25	SQ297	SIN - CHC	19.50 – 09.30+1
13 MAY 25	SQ298	CHC - SIN	10.50 – 17.40
13 MAY 25	SQ720	SIN - BKK	18.30 – 20.00

*** หมายเหตุ *** การอนุมัติวีซ่าเป็นเอกสิทธิ์ของทางสถานทูต ทางบริษัทไม่มีส่วนเกี่ยวข้องใดๆทั้งสิ้น ทั้งนี้บริษัทเป็นเพียงตัวกลาง และคอยบริการอำนวยความสะดวกให้แก่ผู้เดินทางเท่านั้น เงินค่าสมัครวีซ่าทางสถานทูตเป็นผู้เก็บ หากผลวีซ่าออกมาว่า ไม่ผ่าน ทางสถานทูตจะไม่คืนเงินค่าสมัครวีซ่าไม่ว่าในกรณีใดๆ ก็ตาม และทางสถานทูตมีสิทธิ์ที่จะไม่ตอบเหตุผลของการปฏิเสธวีซ่าทุกกรณี

หมายเหตุ:

- ❖ บริษัทฯ ขอสงวนสิทธิ์ในการยกเลิก หรือเปลี่ยนแปลงราคากรณี ผู้ร่วมเดินทาง **น้อยกว่า 15 ท่าน**
- ❖ บริษัทฯ ขอสงวนสิทธิ์ที่จะเปลี่ยนแปลงรายละเอียดบางประการในทัวร์นี้เมื่อเกิดเหตุจำเป็นสุดวิสัยจน ไม่อาจแก้ไขได้ โดยจะคำนึงถึงผลประโยชน์ของลูกค้าเป็นสำคัญ
- ❖ หากท่านถอนตัวก่อนรายการท่องเที่ยวสิ้นสุดลง ทางบริษัท ฯ จะถือว่าท่านสละสิทธิ์ และจะไม่รับผิดชอบต่อ ค่าบริการที่ท่านได้ชำระไว้แล้ว ไม่ว่ากรณีใดๆ ทั้งสิ้น
- ❖ สตอรี่มีครรรค์ควรแจ้งเจ้าหน้าที่ของบริษัทฯ เพื่อความปลอดภัยระหว่างการเดินทาง
- ❖ รายการนี้เป็นเพียงการเสนอราคาที่ต้องได้รับการยืนยันจากบริษัทฯ อีกครั้งหนึ่ง หลังจากได้สำรอง ที่นั่งกับสายการบิน และโรงแรมที่พักอย่างไรก็ตามรายการนี้อาจจะเปลี่ยนแปลงได้ตามความเหมาะสม
- ❖ บริษัทฯ จะไม่รับผิดชอบใดๆ ในกรณีเกิดความเสียหาย หรือสูญหาย สำหรับกระเป๋าเดินทางกระเป๋าใบเล็ก หรือ ของมีค่าส่วนตัวของท่านระหว่างการเดินทาง
- ❖ ประกันอุบัติเหตุการเดินทางที่ทางบริษัท ฯ ออกให้ท่านเป็นแบบกลุ่มคณะครอบคลุมเฉพาะวันที่เดินทางไป-กลับ พร้อมคณะตามรายการ สำหรับท่านที่ไม่ได้เดินทางไปและกลับพร้อมคณะ กรุณาติดต่อเจ้าหน้าที่ของทาง บริษัท ฯ เพื่อซื้อประกันการเดินทางเพิ่มเติม
- ❖ **โรงแรมที่ประเทศนิวซีแลนด์ ห้องพักแบบ Triple room** จะเป็นเตียง 2 Double หรือ 2 Queen Bed, Twin Bed + เตียงเสริมแบบพับ (Rollaway bed) จึงเรียนแจ้งมาเพื่อทราบ หากท่านต้องการเตียง King size + เตียงเสริมแบบพับ (Rollaway bed) กรุณาเช็กับทางพนักงานขาย เนื่องจากห้องเตียง King size ที่ประเทศ นิวซีแลนด์มีจำนวนไม่มาก

อัตราี่รวม:

- ❖ ค่าตัวเครื่องบินไป-กลับ ชั้นทัศนอาจรตามทีระบุในรายการ
- ❖ ค่าโรงแรมที่พักทีระบุในรายการ /ค่าอาหารทุกมื้อตามทีระบุในรายการ
- ❖ ค่าธรรมเนียมเข้าชมสถานที่ต่างๆ ตามรายการ
- ❖ ค่าประกันอุบัติเหตุการเดินทาง ท่านละไม่เกิน 3,000,000 บาท เชื้อนไขตามกรมธรรม์
- ❖ **ค่ามัดคฤเทศก์ท้องถิ่น / ค่าทิปคนขับรถ**
- ❖ **น้ำดื่มบนรถวันละ 1 ขวด / คน / วัน**
- ❖ **ค่าพนักงานยกกระเป๋าที่โรงแรมที่พัก IN/OUT @ 1 ใบ / 1ท่าน**

อัตราี่ไม่รวม:

- ❖ ค่าใช้จ่ายส่วนตัว เช่น ค่าโทรศัพท์ ค่าชักรีด ค่าเครื่องดื่ม และค่าใช้จ่ายส่วนตัวทีไม่ได้ระบุในรายการ
- ❖ ค่าภาษีมูลค่าเพิ่ม 7 % และค่าภาษีหัก ณ ที่จ่าย 3 % (กรณีออกใบเสร็จเต็มรูปแบบ)
- ❖ ค่าธรรมเนียมเข้าสถานที่ของชาวต่างชาติทีเพิ่มเติมตามการจ่ายจริง(ถ้ามี)
- ❖ **ค่าทิปหัวหน้าทัวร์**
- ❖ **ค่าวีซ่านิวซีแลนด์ + ค่าบริการ**
 - ยื่นวีซ่าแบบเดี่ยว 11,000 บาทต่อท่าน
 - ยื่นวีซ่าแบบครอบครัว ท่านแรก 11,000 บาท สมาชิกในครอบครัวท่านต่อไป 1,000 บาท ต่อ 1 ชุดคำขอ (จำกัดบุตรอายุไม่เกิน 18 ปี)

<<< หมายเหตุ: ราคาค่าวีซ่าอาจมีการเปลี่ยนแปลงในภายหลัง ณ วันที่ยื่นคำขอ ขึ้นอยู่กับสถานการณ์ ซึ่งอาจไม่มีการแจ้งให้ทราบล่วงหน้า กรุณาสอบถามกับพนักงานขาย ณ วันที่ทำการจอง>>>

การจอง และชำระเงิน:

- ❖ กรุณาส่งสำเนา PASSPORT หน้าแรกของเล่มปัจจุบัน แฟกซ์มายังบริษัทฯ พร้อมชำระเงินค่ามัดจำ ท่านละ 60,000 บาท สำหรับส่วนที่เหลือทั้งหมด กรุณาชำระก่อนการเดินทาง 30 วัน
- ❖ กรณีท่านทำการจองก่อนการเดินทางไม่ถึง 30 วัน กรุณาชำระค่าทัวร์เต็มจำนวน
(หากไม่ชำระภายในเวลาที่กำหนด ถือว่าท่านสละสิทธิ์ ยินดีให้บริษัทฯทำการยกเลิกและยินยอมให้ยึดเงินมัดจำ โดยไม่มีเงื่อนไข)

บุคคลที่ไม่รับจองทัวร์:

- ❖ บริษัทฯ ขอสงวนสิทธิ์ในการไม่รับจองทัวร์สำหรับลูกค้าดังต่อไปนี้
 - ผู้สูงอายุที่มีความจำเป็นต้องใช้วีลแชร์ หรือ ไม่เท่า
 - ผู้เดินทางที่บ่งบอกการเป็นบุคคลไร้ความสามารถ
 - เด็กที่มีอายุระหว่างแรกเกิดถึง 2 ขวบ
 - ผู้ที่ถูกแบล็คลิสต์จากทางสถานทูต

การยกเลิก

- ❖ **ในกรณีที่ท่านยกเลิกการเดินทาง บริษัทขอสงวนสิทธิ์ในการคืนเงินมัดจำเต็มจำนวนทุกกรณี โดยอิงตามกฎของสายการบินเป็นหลัก**

- | | | |
|----------------------------------|----------|-------------------------------|
| • ยกเลิกก่อนเดินทางมากกว่า 60-46 | วันทำการ | เก็บค่าใช้จ่ายตามความเป็นจริง |
| • ยกเลิกก่อนเดินทาง 45-31 | วันทำการ | เก็บ 100% ของค่ามัดจำ |
| • ยกเลิกก่อนเดินทาง 30-16 | วันทำการ | เก็บ 75% ของค่าทัวร์ทั้งหมด |
| • ยกเลิกก่อนเดินทาง 15-0 | วันทำการ | เก็บ 100% ของค่าทัวร์ทั้งหมด |

กรณีท่านยกเลิกการเดินทางก่อน 60 วันทำการ สามารถโยกเงินมัดจำทั้งหมดไปมัดจำรายการอื่นแทนได้เต็มจำนวน

(**หมายเหตุ:** บริษัทฯ ขอสงวนสิทธิ์ ยกเว้นเงื่อนไขในการยกเลิกการเดินทางตามกำหนดวันที่ระบุข้างต้น **ในช่วงเทศกาลสงกรานต์และปีใหม่ และขอคิดค่าใช้จ่ายในการยกเลิกตามความเป็นจริง** เนื่องจากเป็นช่วง Peak Period ทางโรงแรม , สายการบิน และบริษัทรถโค้ช ฯลฯ ค่อนข้างแน่น และเรียกเก็บค่าใช้จ่ายล่วงหน้า 100% ซึ่งไม่สามารถทำการยกเลิกได้)

*****เมื่อท่านจองทัวร์และชำระค่ามัดจำแล้ว หมายถึงท่านยอมรับในเงื่อนไขและรายละเอียดที่ทางบริษัทแจ้งไว้ทั้งหมด*****

***** บริษัทฯ จะไม่รับผิดชอบใดๆ อันเกิดจากความล่าช้าของสายการบิน เหตุการณ์ทางการเมือง สภาพดินฟ้าอากาศ การปฏิเสธการเข้าเมือง การโดนกักตัว หรือถูกส่งตัวกลับ โดยการพิจารณาของเจ้าหน้าที่ ทั้งนี้บริษัทฯ จะยึดถือผลประโยชน์ของลูกค้าเป็นสำคัญ *****

เอกสารใช้ประกอบการยื่นขอวีซ่านิวซีแลนด์

- หนังสือเดินทางเล่มจริง ต้องมีอายุการใช้งานไม่น้อยกว่า 6 เดือน มีหน้าว่างอย่างน้อย 3 หน้า พร้อมพาสปอร์ตเล่มเก่า (ถ้ามี)
- รูปถ่ายสีขนาด 1 ½ นิ้ว หรือ 2 นิ้ว 2 รูป อายุไม่เกิน 6 เดือน (พื้นหลังสีขาวเท่านั้น)
- สำเนาทะเบียนบ้าน (แปลภาษาอังกฤษ)
- บัตรประจำตัวประชาชน สำเนาทะเบียนสมรส (ถ้ามี) พร้อมหมายเลขโทรศัพท์ที่สามารถติดต่อได้ทั้งเบอร์บ้าน และมือถือ
- ใบเปลี่ยนชื่อ, ใบเปลี่ยนนามสกุล, ใบหย่า (ถ้ามี) หรือสำเนาสูติบัตร ในกรณีเป็นเด็กต่ำกว่า 20 ปี (แปลภาษาอังกฤษ ต้องมีตราแสตมป์จากร้านที่รับรองเอกสารเท่านั้น)
- ข้าราชการ จะต้องแนบสำเนาบัตรประจำตัวข้าราชการ 1 ชุด
- ใบรับรองการทำงานของบริษัทที่ทำงานอยู่ (ตัวจริง -เป็นภาษาอังกฤษเท่านั้น) หรือแม้แต่ข้าราชการ หนังสือรับรองการทำงานจะต้องคิดเป็นภาษาอังกฤษเท่านั้น โดยระบุตำแหน่ง, อัตราเงินเดือนในปัจจุบัน, วันที่เริ่มทำงาน
- ในกรณีเป็นเจ้าของธุรกิจ ต้องแสดงใบจดทะเบียนการค้า หรือหนังสือรับรองบริษัทที่คิดมาไม่ต่ำกว่า 3 เดือน (แปลภาษาอังกฤษ ต้องมีตราแสตมป์จากร้านที่รับรองเอกสารเท่านั้น)
- STATEMENT บัญชีออมทรัพย์ ย้อนหลัง 6 เดือน อัปเดตไม่เกิน 15 วัน (รบกวนขอจากทางธนาคารเท่านั้น)
- สำเนาทะเบียนสมรส, หย่า, มรณะบัตร (แปลภาษาอังกฤษ ต้องมีตราแสตมป์จากร้านที่รับรองเอกสารเท่านั้น)
- เด็กขอหนังสือรับรองจากโรงเรียน (ตัวจริง -เป็นภาษาอังกฤษเท่านั้น) หรือสมุดรายงานประจำตัวนักเรียน
- แบบฟอร์มวีซ่ากรอกข้อมูลครบถ้วน (เป็นภาษาอังกฤษเท่านั้น) และเซ็นชื่อ 1 ชุด
- เด็กอายุต่ำกว่า 18 ปี จะต้องหนังสือยินยอมจากผู้ปกครอง (บิดาหรือมารดา) หากเด็กเดินทางไปกับบิดา จะต้องหนังสือยินยอมจากมารดาหรือหากเด็กเดินทางกับมารดาจะต้องหนังสือยินยอมจากบิดา(ซึ่งหนังสือยินยอมจะต้องออกจากทางอำเภอเท่านั้น)

กรุณารอกข้อมูลตามความจริง เพื่อประโยชน์ในการยื่นขอวีซ่าเข้าประเทศนิวซีแลนด์

1. ชื่อ-นามสกุล
(ภาษาไทย).....

ชื่อ-นามสกุลเดิม (ในกรณีที่มีการเปลี่ยนชื่อ-นามสกุล
(ภาษาไทย).....

2. สถานภาพโสด แต่งงาน จดทะเบียน แต่งงานไม่จดทะเบียน
หย่า หม้าย

3. ที่อยู่.....

เบอร์โทรศัพท์บ้าน.....เบอร์โทรศัพท์มือถือ.....

4. ชื่อสถานที่ทำงาน / สถานศึกษา
(ภาษาอังกฤษ).....

ชื่อสถานที่ทำงาน/ สถานศึกษา
(ภาษาไทย).....

5. ที่อยู่สถานที่ทำงาน/ สถานศึกษา
(ภาษาอังกฤษ).....

6. ที่อยู่สถานที่ทำงาน/ สถานศึกษา
(ภาษาไทย).....

7. ตำแหน่งหน้าที่การงาน
(ภาษาอังกฤษ).....
โทรศัพท์.....

8. ชื่อบุคคลที่ร่วมเดินทางไปด้วย.....
ความสัมพันธ์กับผู้เดินทางร่วมครั้งนี้ (ระบุ).....

9. ท่านเคยเดินทางเข้าประเทศนี้มาก่อนหรือไม่ เคย ไม่เคย

Click เพื่อดูรายละเอียด

➤ คลิก เพื่อดูรายละเอียด Miracle Lounge-> <https://bit.ly/4ch0Xvk>



@Miracle Lounge

เลานจ์สนามบิน

กิน+ดื่ม อาหาร ไวน์ เบียร์ ไม่อัน 2 ชั่วโมง

ดอนเมือง

เริ่มต้น

800.-

สุวรรณภูมิ

เริ่มต้น

950.-

ราคานี้อาจมีการเปลี่ยนแปลง กรุณาอัปเดตกับเชลอีกครั้ง



Click หรือ Scan QR เพื่อดูรายละเอียด

- คลิกเพื่อดูรายละเอียด ประกันการเดินทาง -> <https://bit.ly/49WjoFV>
- คลิกเพื่อดูรายละเอียด Pocket Wi-Fi & Travel Sim -> <https://bit.ly/3x41LVW>
- คลิกเพื่อดูรายละเอียด Esim Travel -> <https://bit.ly/43gAhZm>

เตรียมพร้อม..ก่อนเดินทาง

จ่ายหลักร้อย..คุ้มครองหลักล้าน ทำ“ประกัน”การเดินทาง

- ✔ ทัวร์มีให้แต่...ประกันอุบัติเหตุ
- ✔ แต่ไม่มีประกันสุขภาพ
- ✔ ป่วยก็อาจเสียเงินเป็นล้าน



สามารถเข้ารับการรักษาทันที
มีไว้อุ่นใจ..ซื้อไว้ให้คนที่เรารัก

Pocket Wifi

- 1 เครื่อง แชร์ได้สูงสุด 5 ท่าน
- เล่นเน็ต Unlimited



Esim Travel

- ไม่ต้องเปลี่ยนซิมให้ยุ่งยาก
- Scan QR ใช้ได้ทันที

จองล่วงหน้ากับเรา..ถูกกว่าแน่นอน

หากสนใจจองกรุณาติดต่อ

- สอบถามผ่าน Line กด -> <https://lin.ee/5nDHU06>
- จองตั๋วผ่าน FB inbox ก็ได้เช่นกัน -> <http://m.me/unithaitrip>
- หรือโทร 02-234-5936

UNITHAI TRIP การบริการทั้งหมดของเรา



Unithai-Care

- ร้องเรียนการให้บริการ
- บริการไม่สุภาพ (ดี - ชม)

LINE @unithaicare
02-234-5936 กด 7

Scan Qr Add Line →



Unithai Big Group

- จัดกรุ๊ปเหมา Private Group
- คู่งาน , สัมมนา , VIP Group

LINE @unithaibiggroup
02-234-5936 กด 2
091-154-9999 กด 2

Scan Qr Add Line →



Unithai Promotion

- ส่งโปรไฟไหม้ประจำวัน
- ลดหนัก , ราคาดีที่สุด

LINE @unithaipromotion
02-234-5936 กด 1
091-154-9999 กด 1

Scan Qr Add Line →



Unithai North

- รวมตั๋วบินตรงจากเชียงใหม่
- มีสาขาที่ “เชียงใหม่”

LINE @unithainorth
088-055-5581
088-055-5582

Scan Qr Add Line →



Unithai Ticket

- ตัวเครื่องบินทุกประเทศทั่วโลก
- ฟ่อนได้ 3-10 เดือน

LINE @proticket
02-234-5936 กด 3
091-154-9999 กด 3

Scan Qr Add Line →



Unithai Visa

- รับทำวีซ่าทั่วโลก
- ไม่ซื้อตั๋วกับเราก็ทำได้

LINE @unithaivisa
02-234-5936 กด 4
091-154-9999 กด 4

Scan Qr Add Line →

