



UNITHAI TRIP CO.LTD
UNITHAI TRAVEL CO.LTD

33/47 Wall Street Tower 11 Floor,
Surawongse Road, Suriyawongse,
Bangrak, Bangkok 10500

ใบอนุญาตเลขที่ 11/02206

QR-ADD LINE



☎ 02-234-5936

| LINE ID: @unithaitrip (อย่าลืมเติม @ นะคะ)

| 🌐 www.unithaitrip.com

รหัสโปรแกรม : 36504 (กรุณาแจ้งรหัสโปรแกรมทุกครั้งที่สอบถาม)

SOUTH NEW ZEALAND

สายการบิน แควนตัส แอร์เวย์ (QF) 9 วัน



กำหนดเดินทาง : 19 – 27 ตุลาคม 2567

HIGHLIGHTS; เที่ยวนิวซีแลนด์เกาะใต้ จัดเต็มทุกกิจกรรม!

- ❖ เมือง **ควีนส์ทาวน์** เมืองแห่งการผจญภัยและเป็นเมืองรีสอร์ทตากอากาศ
- ❖ นั่งรถไฟ **TRANZALPINE TRAIN** หนึ่งในหกเส้นทางรถไฟที่สวยงามที่สุดในโลก
- ❖ ชมธารน้ำแข็ง **ฟรานซ์ โจเซฟ** ที่มีชื่อเสียงในวนอุทยานแห่งชาติเวสต์แลนด์
- ❖ ล่องเรือชมวิว **อุทยานแห่งชาติมิลฟอร์ด ซาวด์** ที่โอบล้อมไปด้วยหุบเขาสูง และน้ำตกที่ไหลลงมาอย่างไม่ขาดสาย
- ❖ นั่งเรือเร็ว **เจ็ทโบ๊ท** กิจกรรมที่มีชื่อเสียงและตื่นเต้นอย่างมากของนิวซีแลนด์
- ❖ ล่องเรือ **กลไฟโบราณ** ที่ **เอสเอสเอิร์นสลอว์** หนึ่งใน Iconic ของเมืองควีนส์ทาวน์ที่ห้ามพลาด
- ❖ ชมวิว **อุทยานแห่งชาติแมทค็อก** ที่มีทิวเขาสูงและวิวทิวทัศน์สวยที่สุด
- ❖ พักโรงแรม **THE HERMITAGE MTCOOK** โรงแรมที่วิวสวยที่สุดในอุทยานแห่งชาติแมทค็อก
- ❖ ชม **ทะเลสาบเทคาโป** ที่ได้รับการยกย่องให้เป็นทะเลสาบที่สวยงามที่สุด

SPECIAL HIGHLIGHTS – A Natural, Adventure & Cultural Experience in One Place

Bookable for you in one easy step.

FEEL NATURAL & ENJOY ACTIVITIES

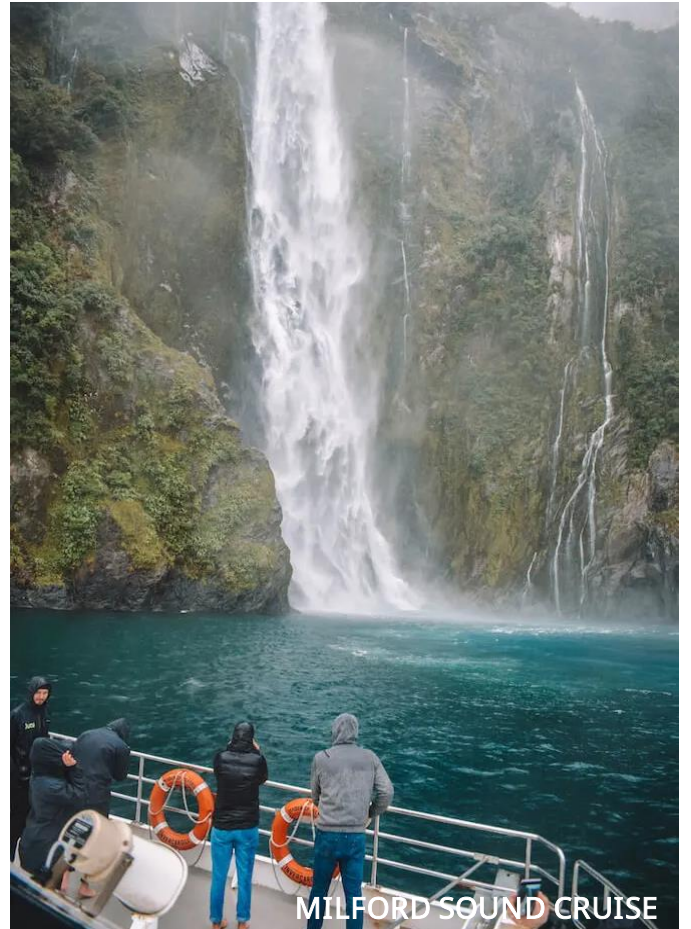
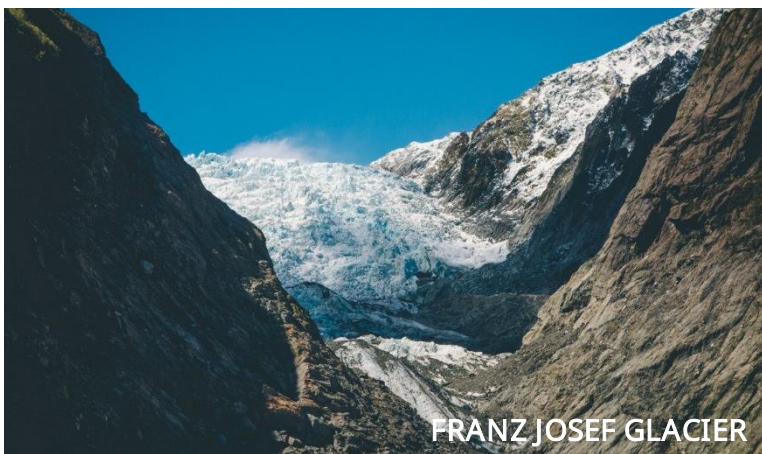

1

วันเสาร์ที่ 19 ตุลาคม 2567

กรุงเทพ – ซิดนีย์

- 15.00 น. พร้อมกันที่สนามบินสุวรรณภูมิอาคารผู้โดยสารขาออก ชั้น 4 เคาน์เตอร์สายการบินแควนตัสแอร์เวย์ (QF) เจ้าหน้าที่จาก บริษัท เร็นจ์ อินเตอร์เนชั่นแนล แทรเวล จำกัด จะคอยต้อนรับและอำนวยความสะดวกแก่ท่านก่อนขึ้นเครื่อง
- 18.10 น. ออกเดินทางสู่ เมืองซิดนีย์ (SYDNEY) ประเทศออสเตรเลีย โดย สายการบินแควนตัสแอร์เวย์ เที่ยวบินที่ QF296/QF137

2

วันอาทิตย์ที่ 20 ตุลาคม 2567

ซิดนีย์ - ไครสต์เชิร์ช

(แวะเปลี่ยนเครื่องที่เมืองซิดนีย์ ก่อนเดินทางสู่เมืองไครสต์เชิร์ช เวลา 07.25 – 10.35 น.)

- 15.40 น. เดินทางถึง สนามบินเมืองไครสต์เชิร์ช (CHRISTCHURCH) หลังจากผ่านพิธีการตรวจคนเข้าเมือง และศุลกากร จากนั้นนำท่าน ชมเมืองไครสต์เชิร์ช ที่ได้ชื่อว่าเป็นเมืองอังกฤษนอกเกาะอังกฤษ”

CHRISTCHURCH

เมืองไครสต์เชิร์ช เป็นเมืองที่ได้รับอิทธิพลโดยตรงจากอังกฤษ เป็นเมืองใหญ่และเก่าแก่ที่สุดของเกาะใต้ ประเทศนิวซีแลนด์ มีแม่น้ำเวอนไหลผ่านตัวเมืองก่อให้เกิดทัศนียภาพที่งดงาม มีความร่มรื่นของถนนทุกสาย และสวนดอกไม้สวยงามอยู่ทั่วเมืองจนได้รับการขนานนามว่าเป็น Garden City of the World ทำให้เมืองนี้ขึ้นชื่อเรื่องความบริสุทธิ์และใกล้ชิดกับธรรมชาติโลก นำท่านชมเมืองไครสต์เชิร์ช ผ่านชมสวนโบทานิค (Botanic Gardens) ที่สวนพฤกษศาสตร์ขนาดใหญ่ใจกลางเมืองไครสต์เชิร์ช ที่สามารถเยี่ยมชมได้ตลอดปีสวยงามตามฤดูกาล ผ่านชมสวนสาธารณะแฮกิลีย์ (Hagley Park) สวนสาธารณะที่มีชื่อเสียงมากที่สุดแห่งหนึ่งของเมืองไครสต์เชิร์ช



ค่ำ

รับประทานอาหารค่ำ ณ ภัตตาคาร

จากนั้นนำท่านเข้าสู่ที่พัก **โรงแรม CROWNE PLAZA CHRISTCHURCH** หรือระดับเทียบเท่า

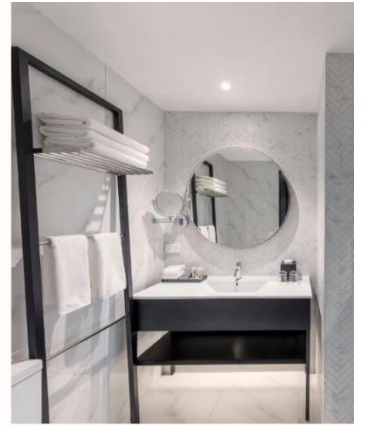

CROWNE PLAZA CHRISTCHURCH

CHRISTCHURCH HAS EXPERIENCED ENORMOUS CHANGE, BUT ONE THING HAS REMAINED THE SAME ARE THE EXPERIENCES THAT DEFINE IT.

3

วันจันทร์ที่ 21 ตุลาคม 2567 ไครสต์เชิร์ช - นั่งรถไฟ TRANZALPINE TRAIN - ฟรานซ์ โจเซฟ

เช้า นำท่านเดินทางสู่สถานีรถไฟเมืองไครสต์เชิร์ช

08.15 น. ออกเดินทางสู่สถานีรถไฟอาเธอร์พาส ARTHUR'S PASS



TRANZALPINE TRAIN

นำท่านนั่งรถไฟสาย TRANZALPINE ซึ่งวิ่งระหว่างฝั่ง ตะวันออกกับฝั่งตะวันตกเชื่อมระหว่าง ไครสต์เชิร์ชกับเมืองเกรย์เมาท์ เส้นทางรถไฟสายนี้ได้ชื่อว่าเป็น เส้นทางรถไฟหนึ่งในหกเส้นทางที่สวยงาม ที่สุดในโลก เป็นรถไฟสายเดียวที่เชื่อม ผ่านเทือกเขาต่างๆถึง 8.5 กม. ใช้เวลา ก่อสร้างนานถึง 15 ปี ชมทัศนียภาพ อันงดงามที่สุดในนิวซีแลนด์ซึ่งโอบ ล้อมด้วยภูเขา อีระทัศน์ชมทัศนียภาพ อันสวยงามตลอดสองข้างทาง

10.40 น. เดินทางถึงสถานีรถไฟอาเธอร์พาส ARTHUR'S PASS

จากนั้นนำท่านเดินทางต่อสู่ เมืองโฮกิติกะ (HOKITIKA) (100 กิโลเมตร) เมืองศูนย์กลางของหยก (Green Stone) ที่ชาวเมารีโบราณนิยมนำมาทำเครื่องรางของขลัง เครื่องประดับและอาวุธ

เที่ยง รับประทานอาหารกลางวัน ณ ภัตตาคาร

บ่าย ท่านเดินทางสู่ เมืองฟรานซ์ โจเซฟ (FRANZ JOSEF) (134 กิโลเมตร)

FRANZ JOSEF

เมืองเล็กๆ ที่มีชื่อมากในเรื่องธารน้ำแข็ง จึงทำให้เป็นแหล่งท่องเที่ยวที่สำคัญที่สุดของฝั่งตะวันตกแห่งนี้ ธารน้ำแข็งที่มีชื่อเสียงมากที่สุดสองแห่งภายในอุทยานแห่งชาติเวสต์แลนด์ ได้แก่ ฟรานซ์โจเซฟกลาเซีย และพีอ็อกซ์กลาเซีย ความมหัศจรรย์ทางธรรมชาติของธารน้ำแข็งมีความยาวประมาณ 13 กิโลเมตร กลาเซียทั้งสองแห่งนี้ไหลมาจากบริเวณที่มีหิมะปกคลุมอยู่ตลอดเวลา อีกทั้งฟรานซ์โจเซฟเป็นเมืองที่เจียบสงบรายล้อมไปด้วยทิวทัศน์อันยิ่งใหญ่ที่ท่านจะได้เห็นและสัมผัสได้เฉพาะบนชายฝั่งตะวันตกของนิวซีแลนด์ทางเกาะใต้



คำ รับประทานอาหารค่ำ ณ ภัตตาคาร
นำท่านเข้าสู่ที่พักโรงแรม Scenic Hotel Franz Josef Glacier หรือระดับเทียบเท่า

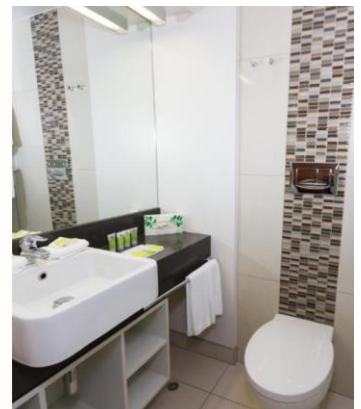

SCENIC HOTEL FRANZ JOSEF GLACIER

SITUATED ON THE VERY EDGE OF THE WESTLAND WORLD HERITAGE PARK, THE SCENIC HOTEL FRANZ JOSEF GLACIER WILL WELCOME YOU IN TRUE NEW ZEALAND STYLE.

4

วันอังคารที่ 22 ตุลาคม 2567

ชมธารน้ำแข็งฟรานซ์ โจเซฟ - วานาก้า - ควีนส์ทาวน์

เช้า รับประทานอาหารเช้า ณ ห้องอาหารของโรงแรม
จากนั้นนำท่านเดินทางชมธารน้ำแข็งฟรานซ์ โจเซฟ (FRANZ JOSEF GLACIER)



FRANZ JOSEF GLACIER

ธารน้ำแข็งที่สวยงามและมีชื่อเสียงในวนอุทยานแห่งชาติเวสต์แลนด์ เป็นสถานที่ท่องเที่ยวหลักของประเทศที่เต็มไปด้วยความมหัศจรรย์ทางธรรมชาติ สิ่งที่แตกต่างกันและไม่เหมือนกับธารน้ำแข็งที่อื่น นั่นคือธารน้ำแข็งแห่งนี้ไหลมาจากบริเวณที่มีหิมะปกคลุมอยู่ตลอดเวลาไปยังเขตป่าดิบชื้น ซึ่งอยู่ใกล้ทะเลเป็นอย่างมาก และมีฝนตกอย่างต่อเนื่อง ลักษณะเช่นนี้ไม่สามารถพบได้ที่ใดในโลก อีสระทำนขึ้นชมธารน้ำแข็งฟรานซ์ โจเซฟ จากจุดชมวิวจนกระทั่งได้เวลาอันสมควร

จากนั้นนำท่านเดินทางสู่ เมืองวานาก้า (WANAKA) (286 กิโลเมตร)

WANAKA

เมืองแห่งนี้ขึ้นชื่อว่าเป็นเมืองแห่งทะเลสาบ ที่เรียกว่า "ทะเลสาบวานาก้า" ที่ถูกโอบล้อมไปด้วยภูเขาสูงตระหง่าน ทำให้บรรยากาศโดยรอบเต็มไปด้วยความสวยงาม สมายตา และ สงบ ซึ่งดึงดูดให้นักท่องเที่ยวแวะถ่ายรูปกันเป็นจำนวนมาก มีจุดเด่นคือต้นไม้แห่งเมืองวานาก้า (Wanaka Tree) มีอีกฉายาหนึ่งว่า ต้นไม้แห่งความเหงา เพราะเป็นต้นไม้ต้นเดียวที่ตั้งอยู่ริมทะเลสาบวานาก้า (Lake Wanaka) พร้อมกับแบล็คกราวด์ด้านหลังของภูเขาและทะเลสาบ



เที่ยง รับประทานอาหารกลางวัน ณ ภัตตาคาร **พร้อมลิ้มลองเป้าฮ็อสเสเลิศ**
บ่าย นำท่านเข้าชมพิพิธภัณฑ์เมืองพิศวง PUZZLING WORLD



PUZZLING WORLD

นำท่านเข้าชมพิพิธภัณฑ์เมืองพิศวง ที่มี 2 โซนคือ Illusion Rooms ด้านใน แสดงงานศิลปะที่ลวงตาเรา สร้างความจอนสนแท้้ทางวิทยาศาสตร์มากมายหลายห้อง และ The Great Maze ด้านนอก เป็นเขาวงกตให้ท่านได้เดินวนหาทางออกจากเขาวงกตแห่งนี้ อีสระให้ท่านเดินชมและเพลิดเพลินกับการถ่ายรูป จนกระทั่งได้เวลา

จากนั้นนำท่านเดินทางเข้าสู่เมืองควีนส์ทาวน์ QUEENSTOWN (75 กิโลเมตร)

QUEENSTOWN

เมืองควีนทาวน์ เป็นเมืองหลวงแห่งการผจญภัยและเป็นเมืองรีสอร์ทตากอากาศ โอบล้อมไปด้วยภูเขาและติดกับทะเลสาบวาคาติปู (WAKATIPU) ควีนทาวน์ถือว่าเป็นเมืองที่โรแมนติกสุดๆ ที่นี่เปรียบเหมือนเป็นสวรรค์ของผู้ที่ชื่นชอบความท้าทายและการผจญภัยทุกชนิดในทุกฤดูกาล ควีนทาวน์ถูกยกให้เป็นเมืองที่น่าหลงใหลในเรื่องของทิวทัศน์ที่มีบรรยากาศและสภาพแวดล้อมที่สมบูรณ์ ท่านสามารถนั่งชมวิวดูได้ทั้งวันโดยไม่รู้สึกเสียดายเวลา อีสระให้ท่านได้เก็บภาพบรรยากาศความประทับใจ

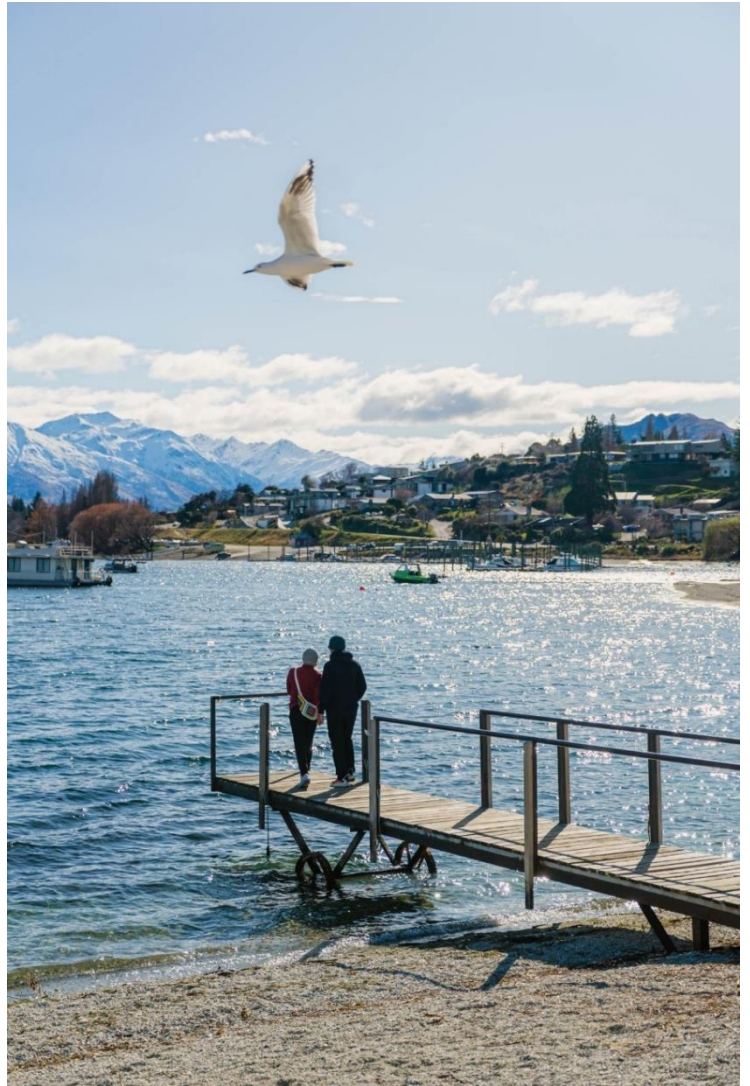

คำ

รับประทานอาหารเช้า ณ ภัตตาคาร

นำท่านเข้าสู่ที่พักโรงแรม SCENIC SUITE QUEENSTOWN หรือระดับเทียบเท่า (พัก 3 คืน)

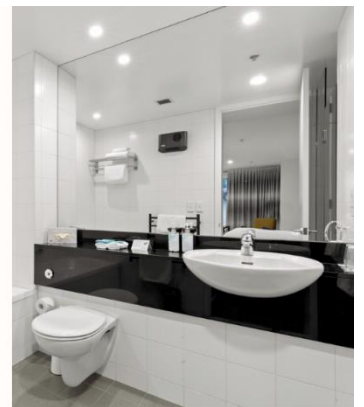

SCENIC SUITES QUEENSTOWN

LUXURIOUS 4-STAR HOTEL ACCOMMODATION WITH SPECTACULAR VIEWS OF LAKE WAKATIPU AND THE SURROUNDING MOUNTAINS.

เช้า รับประทานอาหารเช้า ณ ห้องอาหารของโรงแรม
นำท่าน ล่องเรือกลไฟโบราณ ที่เอสเอสเอิร์นสลอว์ (TSS EARNSLAW CRUISE)
สู่วอลเตอร์พีคฟาร์ม



WALTER PEAK FARM

ชมความงดงามของทิวทัศน์โดยรอบของ ทะเลสาบ วาคาติปู ทะเลสาบใหญ่ที่ล้อมรอบไปด้วยต้นปอปลาร์ ที่สูงเพียวและต้นหลิว (วีปิ้ง วิลโลว์) และแนว เทือกเขาริมาร์คเคเบิล เป็นเมืองหลังฉากของเมืองควินทาวนอยู่ไกลๆ สัมผัสกับอีกหนึ่งมุมมองของควินทาวนที่ได้ชื่อว่าเป็นเมืองตากอากาศที่สวยงามและดีที่สุดในนิวซีแลนด์จนเป็นที่ใฝ่ฝันของนักท่องเที่ยวจากทั่วทุกมุมโลกเรือลำนี้เปิดดำเนินการมากกว่า 90 ปี คือตั้งแต่ปีค.ศ.1912 ซึ่งเป็นปีเดียวกับเรือโทกานิก นำท่านล่องเรือสู่ วอลเตอร์พีคฟาร์ม (WALTER PEAK FARM) หนึ่งในไฮไลท์ของการมาควินส์ทาวนเพื่อนำท่าน เยี่ยมชมฟาร์มเลี้ยงแกะ ท่านสามารถให้อาหารสัตว์ ดูการทำงานของสุนัขเลี้ยงแกะวิ่งต้อนเหล่าฝูงแกะเข้าคอก อิสระให้ท่านเดินชมหรือเก็บภาพสวยๆจากวอลเตอร์พีคฟาร์ม

เที่ยง รับประทานอาหารกลางวัน ณ ภัตตาคารภายใน WALTER PEAK FARM
บ่าย จากนั้นนำท่านขึ้น กระเช้าคอนโดล่า สู่ยอดเขาบ็อบส์พีค (BOB'S PEAK)

BOB'S PEAK

ให้ท่านได้นั่ง Sky Gondola เป็นกระเช้าที่ขึ้นสู่ยอดเขา 730 เมตร ท่านจะได้สัมผัสความสวยงามของเมืองควินส์ทาวนในอีกมุมมอง ที่ท่านจะมองเห็นอาคารบ้านเรือนที่ปลูกสร้างตามไหล่เขา พร้อมกับทะเลสาบวาคาติปูที่สวยงาม สวยงาม ด้านล่าง อิสระให้ท่านเดินชมทัศนียภาพของเมืองควินส์ทาวนจากมุมสูง เล่นลูจ (LUGE) ท่านละ 2 รอบ ของเล่นยอดฮิตที่นักท่องเที่ยวชื่นชอบ โดยเฉพาะวัยรุ่นและเด็กๆกับการบังคับเจ้าพาหนะคล้ายล้อคันเล็กๆ ที่มีล้อและคันบังคับ นำพาให้เราลื่นไหลลงมาเรื่อย ๆ ตามแนวลาดโค้งของไหล่เขา ได้อารมณ์ต่างจากนั่งกระเช้าแต่ก็กินบรรยากาศความสวยงามของธรรมชาติได้พอกันจนกระทั่งได้เวลาอันสมควร

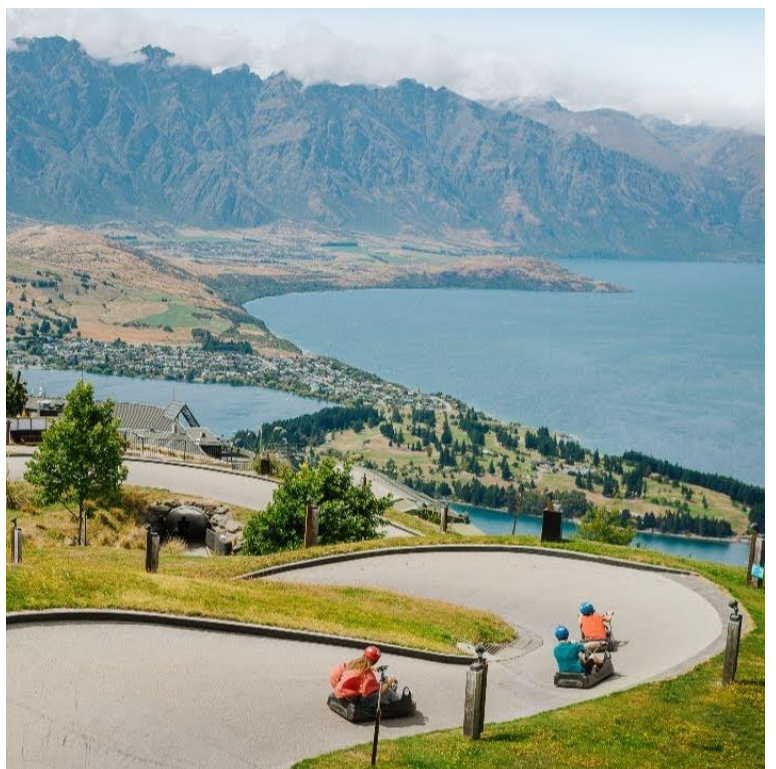

ค่ำ รับประทานอาหารค่ำแบบบุฟเฟ่ต์นานาชาติ ณ ภัตตาคารบนยอดเขาบีอบส์ พิค พร้อมชมวิวอันสวยงามของเมืองควีนส์ทาวน์ยามค่ำคืน บริการท่านด้วยหลากหลายเมนู ไม่ว่าจะหอยแมลงภู่ นิวซีแลนด์ชีนโต หรือ เนื้อแกะที่เป็นเมนูที่ไม่ควรพลาด



จากนั้นนำท่านเข้าสู่ที่พักโรงแรม SCENIC SUITE QUEENSTOWN หรือระดับเทียบเท่า

6

วันพฤหัสบดีที่ 24 ตุลาคม 2567

ควีนส์ทาวน์ - มิลฟอร์ด ซาวด์ - ล่องเรือ - ควีนส์ทาวน์

เช้า รับประทานอาหารเช้า ณ ห้องอาหารของโรงแรม
หลังอาหารเช้าท่านเดินทางสู่ อุทยานแห่งชาติมิลฟอร์ด ซาวด์ (MILFORD SOUND) (290 กิโลเมตร)



ระหว่างการเดินทางผ่านชม ทะเลสาบที่มีน้ำใสราวกระจก เเงา (MIRROR LAKE) บันทึกภาพ เบื้องหน้าซึ่งเป็นภูเขาสะท้อนให้เป็น เจาบนพื้นน้ำเหมือนทะเลสาบ และปกคลุมไปด้วยหิมะในฤดูหนาว **ลอด อุโมงค์ ฮูเมอร์ (HOMER TUNNEL)** มีความยาว 1.2 กิโลเมตร ที่ใช้เวลาก่อสร้างนานถึง 17 ปี

นำท่าน **ล่องเรือ MILFORD SOUND CRUISE** ที่มีความปลอดภัยสูง ขึ้นชมความงามของฟยอร์ด ที่เกิดจากการละลายของหิมะและธารน้ำแข็งหลายล้านปีมาแล้ว ซึ่งมีความยาวถึง 19 กิโลเมตร (มิลฟอร์ดซาวด์ เป็นผืนน้ำอันเป็นส่วนเว้าของทะเลสาบ ซึ่งถูกโอบล้อมไว้ด้วยหุบเขาที่แคบและหน้าผาสูงชันอันเกิดจากการกัดเซาะของธารน้ำแข็ง ต่อมาเมื่อธารน้ำแข็งหายไปก็มีน้ำทะเลเข้ามาแทนที่ ซึ่งถูกเรียกว่า “ฟยอร์ด (Fiord หรือ Fjord)” บริเวณที่ธารน้ำแข็งกัดเซาะและถูกแทนที่โดยน้ำทะเล ส่วนที่เป็นผืนน้ำจะเรียกว่า “ซาวด์” ในขณะที่ส่วนที่เป็นภูเขาและหน้าผาซึ่งมีส่วนแหลมยื่นเข้ามาในน้ำจะเรียกว่า “ฟยอร์ด”



เที่ยง รับประทานอาหารกลางวันบนเรือ MILFORD SOUND CRUISE

ผ่านชมน้ำตกโบเวน ที่มีความหมายในภาษาเมารีว่า “น้ำตกนารีแห่งล้าธาร” ชมทิวทัศน์ที่งดงามของน้ำตกสูง 160 เมตร น้ำตกแห่งนี้ตั้งชื่อตามภรรยาท่านผู้ว่าการนิวซีแลนด์ที่มาเยี่ยมชมสถานที่แห่งนี้ ชมยอดเขา MITRE PEAK เชื่อกันว่าน่าจะเป็นภูเขาที่มีฐานอยู่ในทะเลที่สูงที่สุดในโลก ผ่านชม SEAL ROCK ซึ่งเป็นที่อยู่อาศัยของแมวน้ำตามธรรมชาติ และฝูงปลาโลมาว่ายน้ำเล่นคลื่นอวดโฉมให้นักท่องเที่ยวได้ลั่นจนกระทั่งได้เวลาอันสมควร



ค่ำ รับประทานอาหารค่ำ ณ ภัตตาคาร
นำท่านเข้าสู่ที่พักโรงแรม SCENIC SUITE QUEENSTOWN หรือระดับเทียบเท่า

เช้า รับประทานอาหารเช้า ณ ห้องอาหารของโรงแรม
นำท่านนั่งเรือเร็วเจ็ทโบ๊ท (SHOTOVER JET) และแวะชมสะพานคาวาริว (Kawarau Bridge)

ให้ท่านสนุกสนานสุดมันส์ไปกับการนั่งเรือเร็วเจ็ทโบ๊ท (Shotover Jet) และแวะชมการกระโดดบันจี้จัมพ์ ที่สะพานคาวาริว ซึ่งได้รับความนิยมเป็นอย่างมาก อีกทั้งที่นี่ยังเป็นสถานที่กระโดดที่แรกของโลก (The Bungy Original) ความสูงไม่มากเหมาะสำหรับมือใหม่ที่อยากจะทำลายความกลัว
การกระโดดบันจี้จัมพ์ ค่าใช้จ่ายไม่รวมอยู่ในรายการทัวร์ สำหรับท่านที่ต้องการจะร่วมสนุกกับกิจกรรมต่างๆ กรุณาติดต่อหัวหน้าทัวร์



*** สำหรับท่านที่ไม่ต้องการจะร่วมสนุกกับกิจกรรมเรือเร็วเจ็ทโบ๊ท กรุณาแจ้งล่วงหน้าตั้งแต่เริ่มจองทัวร์ หากไม่มีการแจ้งล่วงหน้า ทางบริษัทของสวนสิทรีในการคืนเงินค่ากิจกรรม***

จากนั้นเดินทางสู่เมืองแอร์โรทาวน์ (ARROWTOWN) (20 กิโลเมตร)



ARROWTOWN

เมืองเล็กๆ ตั้งอยู่บริเวณเชิงเขา ห่างจากควีนส์ทาวน์เพียง 20 กิโลเมตร และเป็นหนึ่งในเมืองยุคทองสมัยเก่าที่เหลืออยู่เพียงไม่กี่แห่ง อิสระให้ท่านได้เดินเล่นและช้อปปิ้งของฝากและของที่ระลึกบนถนน BUCKINGHAM เป็นศูนย์รวมร้านค้า ขายของฝากและของที่ระลึก ร้านอาหารและเครื่องดื่ม ในบรรยากาศเมืองเล็กๆที่น่ารักแห่งนี้ จนกระทั่งได้เวลาอันสมควร

นำท่านเดินทางสู่ เมืองครอมเวล (CROMWELL) (203 กิโลเมตร) เมืองครอมเวล เป็นเมืองแห่งสวนผลไม้ที่สำคัญของนิวซีแลนด์ เช่น แอปเปิ้ล พีช แพร์ และ เชอร์รี่
จากนั้นนำท่านช้อปปิ้ง ร้านผลไม้ของ MRS. JONES

MRS. JONES' FRUIT STALL

มีผลผลิตจากผลไม้กว่า 15 ชนิดโดยมีแอปเปิ้ลและพีชมากที่สุด แต่ผลไม้ที่กำรรายได้ให้มากที่สุดคือ เชอร์รี่ อิสระให้ท่านได้เลือกซื้อผลไม้สดๆ และผลไม้แปรรูปชนิดต่างๆ จนกระทั่งได้เวลาอันสมควรจนกระทั่งได้เวลาอันสมควร



เที่ยง รับประทานอาหารกลางวัน ณ ภัตตาคาร
บ่าย นำท่านเดินทางสู่อุทยานแห่งชาติแมกคุก (MOUNT COOK NATIONAL PARK) (66 กิโลเมตร)

MOUNT COOK

อุทยานแห่งชาติแมกคุก จัดว่าเป็นภูเขาที่สูงที่สุดในประเทศนิวซีแลนด์ ซึ่งสูงถึง 3,754 เมตร ทำให้นักปีนเขาจำนวนมาก ต่างพากันเดินทางมายังแมกคุกเพื่อพิชิตยอดเขาแห่งนี้ให้ได้สักครั้งในชีวิตเพื่อชมวิิวอันอลังการของแมกคุก อีกทั้งในยามค่ำคืนท่านจะสามารถมองเห็นมวลหมู่ดาวที่เต็มผากฟ้าได้จากที่พัก



จากนั้นนำท่านเข้าสู่ที่พักโรงแรม HERMITAGE MT.COOK หรือระดับเทียบเท่า
ค่ำ รับประทานอาหารค่ำแบบบุฟเฟ่ต์ ณ ภัตตาคารภายในโรงแรม ที่มีให้ท่านเลือกหลากหลายเมนู ไม่ว่าจะเป็นเชลมอนเนื้อแน่น หอยแมลงภู่นิวซีแลนด์ชิ้นโต หรือ เนื้อแกะแสนอร่อย



THE HERMITAGE HOTEL

SINCE THE LATE 1800'S THE HERMITAGE HAS BEEN AN ICONIC HOTEL, LOCATED IN A WORLD CLASS DESTINATION.

เช้า

รับประทานอาหารเช้า ณ ห้องอาหารของโรงแรม

นำท่านเดินทางสู่ ทะเลสาบเทคาโป (TEKAPO LAKE) (232 กิโลเมตร)

ทะเลสาบน้ำจืด ตั้งอยู่บริเวณเชิงเทือกเขา Southern Alps ใน Mackenzie Country บนเกาะใต้ ประเทศนิวซีแลนด์ที่มีสีเขียวอมฟ้า ที่เรียกว่า ทะเลสาบสีเทอควอยซ์ ได้รับการยกย่องให้เป็นทะเลสาบที่สวยงามที่สุดในนิวซีแลนด์



นำท่านถ่ายภาพบริเวณทะเลสาบเทคาโป

ชมโบสถ์ของคนเลี้ยงแกะแสนดี (Church of the good shepherd) เป็นโบสถ์หลังเล็กและเล็กที่สุดในนิวซีแลนด์ ตั้งอยู่ริมทะเลสาบ มองแนวแรกคล้ายกระท่อมริมทะเลสาบเทคาโป มุมที่ตั้งอยู่โดดเดี่ยวหลังเดียวไม่ได้ทำให้โบสถ์หลังนี้เหงาเลย เพราะตลอดทั้งวันจะมีนักท่องเที่ยวขับรถแฉะเวียนเข้ามาถ่ายรูปเป็นที่ระลึกไม่ได้ขาดอนุสาวรีย์สุนัขต้อนแกะ (Sheepdog Memorial) สร้างด้วยทองสำริด สร้างไว้เพื่อเป็นการยกย่องคุณความดีของสุนัขแสนรู้ เพราะเกษตรกรทุกคนซาบซึ้งใจดีว่าพื้นที่อันกว้างใหญ่ไพศาล ที่ได้กลายมาเป็นอยู่ข้าวอุ่นน้ำของชาวบ้านถึงทุกวันนี้ ก็มีเจ้าคอสี่เหล่านี้นี่เองที่ช่วยบุกเบิกที่ทำกิน จนกระทั่งได้เวลาอันสมควร



เที่ยง
บ่าย
รับประทานอาหารกลางวัน ณ ภัตตาคาร
จากนั้นนำท่านเดินทางสู่เมืองไครสต์เชิร์ช (CHRISTCHURCH) (228 กิโลเมตร)
ระหว่างทางแวะให้ท่านได้ช้อปปิ้ง ที่ร้าน Farmers Corner ที่จัดจำหน่ายผลิตภัณฑ์จากแกะ รวมไปถึง
ถึง ครีมรอกแกะ , เสื้อผ้าขนแกะ , รวมถึงอาหารเสริมอื่น ๆ มากมายอันขึ้นชื่อของประเทศนิวซีแลนด์
อิสระให้ท่านได้เลือกซื้อสินค้าเพื่อเป็นของฝาก หรือของที่ระลึก จนกระทั่งได้เวลา

ค่ำ
รับประทานอาหารค่ำ ณ ภัตตาคารไทย **พร้อมเมนูพิเศษกึ่งลอบสเตอร์ !!!**
จากนั้นนำท่านเข้าสู่ที่พักโรงแรม **NOVOTEL CHRISTCHURCH AIRPORT** หรือระดับเทียบเท่า

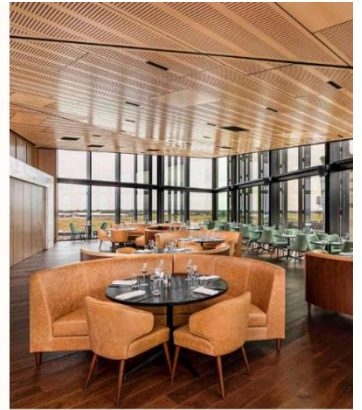

NOVOTEL CHRISTCHURCH AIRPORT

PERFECT LOCATION - A STONE'S THROW FROM DEPARTURES & ARRIVALS AT CHRISTCHURCH AIRPORT .

9

วันอาทิตย์ที่ 27 ตุลาคม 2567

ไครสต์เชิร์ช - กรุงเทพฯ

- 02.30 น. ออกเดินทางสนามบินไครสต์เชิร์ช เพื่อเช็คอินที่สนามบิน
- 06.00 น. ออกเดินทางสู่ เมืองซิดนีย์ (SYDNEY) โดยสายการบินแควนตัสแอร์เวย์ เที่ยวบินที่ QF138
- 07.35 น. เดินทางถึง สนามบินเมืองซิดนีย์ เพื่อเปลี่ยนเครื่องกลับสู่กรุงเทพฯ
- 09.50 น. เดินทางกลับสู่ กรุงเทพฯ โดยสายการบินแควนตัสแอร์เวย์ เที่ยวบินที่ QF023
- 16.40 น. เดินทางถึง สนามบินสุวรรณภูมิ กรุงเทพฯ โดยสวัสดิภาพ...

***** ท่องเที่ยวกับเร็นจ์ฯ มั่นใจไม่ผิดหวัง *****

บริษัท เร็นจอินเตอร์เนชั่นแนลแทรเวล จำกัด มีความยินดีเรียนเสนอราคา ดังนี้

SOUTH NEW ZEALAND 9 DAYS (QF)

อัตราค่าเดินทาง(Standard Room)	ราคาท่านละ
ผู้ใหญ่ พักห้องละ 2 ท่าน	189,800 บาท
เด็ก อายุต่ำกว่า 12 ปี พักกับผู้ใหญ่ 1 ท่าน	170,800 บาท
เด็ก อายุต่ำกว่า 12 ปี พักกับผู้ใหญ่ 2 ท่าน (มีเตียงเสริม)	162,800 บาท
เด็ก อายุต่ำกว่า 4 ปี พักกับผู้ใหญ่ 2 ท่าน (ไม่มีเตียงเสริม)	151,800 บาท
พักห้องเดี่ยวStandard Roomเพิ่ม (Single Double room)	35,000 บาท

***** หมายเหตุ ***** การอนุมัติวีซ่าเป็นเอกสิทธิ์ของทางสถานทูต ทางบริษัทไม่มีส่วนเกี่ยวข้องใดๆทั้งสิ้น ทั้งนี้ บริษัทเป็นเพียงตัวกลาง และคอยบริการอำนวยความสะดวกให้แก่ผู้เดินทางเท่านั้น เงินค่าสมัครวีซ่าทางสถานทูตเป็นผู้เก็บ หากผลวีซ่าออกมาว่า ไม่ผ่าน ทางสถานทูตจะไม่คืนเงินค่าสมัครวีซ่าไม่ว่าในกรณีใดๆ ก็ตาม และทางสถานทูตมีสิทธิ์ที่จะไม่ตอบเหตุผลการปฏิเสธวีซ่าทุกกรณี

หมายเหตุ:

- ❖ บริษัทฯ ขอสงวนสิทธิ์ในการยกเลิก หรือเปลี่ยนแปลงราคากรณี ผู้ร่วมเดินทาง น้อยกว่า 15 ท่าน
- ❖ บริษัทฯ ขอสงวนสิทธิ์ที่จะเปลี่ยนแปลงรายละเอียดบางประการในทัวร์นี้เมื่อเกิดเหตุจำเป็นสุดวิสัยจนไม่อาจแก้ไขได้ โดยจะคำนึงถึงผลประโยชน์ของลูกค้าเป็นสำคัญ
- ❖ หากท่านถอนตัวก่อนรายการท่องเที่ยวสิ้นสุด ทางบริษัทฯ จะถือว่าท่านสละสิทธิ์ และจะไม่รับผิดชอบต่อบริการที่ท่านได้ชำระไว้แล้ว ไม่ว่ากรณีใดๆ ทั้งสิ้น
- ❖ สตอรี่มีครรภ์ควรแจ้งเจ้าหน้าที่ของบริษัทฯ เพื่อความปลอดภัยระหว่างการเดินทาง
- ❖ รายการนี้เป็นเพียงการเสนอราคาที่ต้องได้รับการยืนยันจากบริษัทฯ อีกครั้งหนึ่ง หลังจากได้สำรองที่นั่งกับสายการบิน และโรงแรมที่พักอย่างไรก็ตามรายการนี้อาจจะเปลี่ยนแปลงได้ตามความเหมาะสม
- ❖ บริษัทฯ จะไม่รับผิดชอบใดๆ ในกรณีเกิดความเสียหาย หรือสูญหาย สำหรับกระเป๋าเดินทางกระเป๋าใบเล็ก หรือของมีค่าส่วนตัวของท่านระหว่างการเดินทาง
- ❖ ประกันอุบัติเหตุการเดินทางที่ทางบริษัทฯ ๑ ออกให้ท่านเป็นแบบกลุ่มคณะครอบคลุมเฉพาะวันที่เดินทางไป-กลับ พร้อมคณะตามรายการ สำหรับท่านที่ไม่ได้เดินทางไปและกลับพร้อมคณะ กรุณาติดต่อเจ้าหน้าที่ของทางบริษัทฯ ๑ เพื่อซื้อประกันการเดินทางเพิ่มเติม
- ❖ **โรงแรมที่ประเทศนิวซีแลนด์ ห้องพักแบบ Triple room** จะเป็นเตียง Queen size bed + เตียงเสริมแบบพับ (Rollaway bed), Twin Bed + เตียงเสริมแบบพับ (Rollaway bed) จึงเรียนแจ้งมาเพื่อทราบ หากท่านต้องการเตียง King size + เตียงเสริมแบบพับ (Rollaway bed) กรุณาเช็คกับทางพนักงานขาย เนื่องจากห้องเตียง King size ที่ประเทศนิวซีแลนด์มีจำนวนไม่มาก

อัตรานี้รวม:

- ❖ ค่าตัวเครื่องบินไป-กลับ ชั้นทัศนาวจรตามที่ระบุในรายการ
- ❖ ค่าโรงแรมที่พักที่ระบุในรายการ / ค่าอาหารทุกมื้อตามที่ระบุในรายการ
- ❖ ค่าธรรมเนียมเข้าชมสถานที่ต่างๆ ตามรายการ
- ❖ ค่าประกันอุบัติเหตุการเดินทาง ท่านละไม่เกิน 3,000,000 บาท เชื้อนไขตามกรมธรรม์
- ❖ ค่ามัคคุเทศก์ท้องถิ่น / ค่าทิปคนขับรถ
- ❖ น้ำดื่มบนรถวันละ 1 ขวด / คน / วัน
- ❖ ค่าพนักงานยกกระเป๋าที่โรงแรมที่พัก IN/OUT@ 1 ใบ / 1 ท่าน

อัตรานี้ไม่รวม:

- ❖ ค่าใช้จ่ายส่วนตัว เช่น ค่าโทรศัพท์ ค่าช้อปปิ้ง ค่าเครื่องดื่ม และค่าใช้จ่ายส่วนตัวที่ไม่ได้ระบุในรายการ
- ❖ ค่าภาษีมูลค่าเพิ่ม 7 % และค่าภาษีหัก ณ ที่จ่าย 3 % (กรณีออกใบเสร็จเต็มรูปแบบ)
- ❖ ค่าธรรมเนียมเข้าชมสถานที่ของชาวต่างชาติที่เพิ่มเติมตามการจ่ายจริง(ถ้ามี)
- ❖ ค่าทิปหัวหน้าทัวร์
- ❖ **ค่าวีซ่านิวซีแลนด์**
ยื่นวีซ่าแบบเดี่ยว 7,000 บาทต่อท่าน
ยื่นวีซ่าแบบครอบครัว ท่านแรก 7,000 บาท สมาชิกในครอบครัวท่านต่อไป 850 บาท ต่อ 1 ชุดคำขอ (จำกัดบุตรอายุไม่เกิน 18 ปี)
<<< หมายเหตุ: ราคาค่าวีซ่า อาจมีการเปลี่ยนแปลงในภายหลัง ณ วันที่ยื่นคำขอ ขึ้นอยู่กับสถานทูต ซึ่งอาจไม่มีการแจ้งให้ทราบล่วงหน้า >>>

การจอง และชำระเงิน:

- ❖ กรุณาส่งสำเนา PASSPORT หน้าแรกของเล่มปัจจุบัน แฟกซ์มายังบริษัทฯ พร้อมชำระเงินมัดจำ ท่านละ 60,000 บาท สำหรับส่วนที่เหลือทั้งหมด กรุณาชำระก่อนการเดินทาง 30 วัน
- ❖ กรณีท่านทำการจองก่อนการเดินทางไม่ถึง 30 วัน กรุณาชำระค่าทัวร์เต็มจำนวน
(หากไม่ชำระภายในเวลาที่กำหนด ถือว่าท่านสละสิทธิ์ ยินดีให้บริษัทฯ ทำการยกเลิกและยินยอมให้ยึดเงินมัดจำ โดยไม่มีเชื้อนไข)

บุคคลที่ไม่รับจองทัวร์:

- ❖ บริษัทฯ ขอสงวนสิทธิ์ในการไม่รับจองทัวร์สำหรับลูกค้าดังต่อไปนี้
 - ผู้สูงอายุที่มีความจำเป็นต้องใช้วีลแชร์ หรือ ไม่เท่า
 - ผู้เดินทางที่บ่งบอกการเป็นบุคคลไร้ความสามารถ
 - เด็กที่มีอายุระหว่างแรกเกิดถึง 2 ขวบ
 - ผู้ที่ถูกแบล็คลิสต์จากทางสถานทูต

การยกเลิก

- ❖ ในกรณีที่ท่านยกเลิกการเดินทาง บริษัทขอสงวนสิทธิ์ในการคืนเงินมัดจำเต็มจำนวนทุกกรณี โดยอิงตามกฎของสายการบินเป็นหลัก

- ยกเลิกก่อนเดินทางมากกว่า 60-46 วันทำการ เก็บค่าใช้จ่ายตามความเป็นจริง
- ยกเลิกก่อนเดินทาง 45-31 วันทำการ เก็บ 100% ของค่ามัดจำ
- ยกเลิกก่อนเดินทาง 30-16 วันทำการ เก็บ 75% ของค่าทัวร์ทั้งหมด
- ยกเลิกก่อนเดินทาง 15-0 วันทำการ เก็บ 100% ของค่าทัวร์ทั้งหมด

กรณีท่านยกเลิกการเดินทางก่อน 60 วันทำการ สามารถโยกเงินมัดจำทั้งหมดไปมัดจำรายการอื่นแทนได้เต็มจำนวน

(หมายเหตุ: บริษัทฯ ขอสงวนสิทธิ์ ยกเว้นเงื่อนไขในการยกเลิกการเดินทางตามกำหนดวันที่ระบุข้างต้น ในช่วงเทศกาลสงกรานต์และปีใหม่ และขอคิดค่าใช้จ่ายในการยกเลิกตามความเป็นจริง เนื่องจากเป็นช่วง Peak Period ทางโรงแรม , สายการบิน และบริษัทรถโค้ช ฯลฯ ค่อนข้างแน่น และเรียกเก็บค่าใช้จ่ายล่วงหน้า 100% ซึ่งไม่สามารถทำการยกเลิกได้)

*****เมื่อท่านจองทัวร์และชำระค่ามัดจำแล้ว หมายถึงท่านยอมรับในเงื่อนไขและรายละเอียดที่ทางบริษัทแจ้งไว้ทั้งหมด*****
***** บริษัทฯ จะไม่รับผิดชอบใดๆ อันเกิดจากความล่าช้าของสายการบิน เหตุการณ์ทางการเมือง สภาพดินฟ้าอากาศ การปฏิเสธการเข้าเมือง การโดนกักตัว หรือถูกส่งตัวกลับ โดยการพิจารณาของเจ้าหน้าที่ ทั้งนี้บริษัทฯ จะยึดถือผลประโยชน์ของลูกค้าเป็นสำคัญ *****

เอกสารใช้ประกอบการยื่นขอวีซ่านิวซีแลนด์

- หนังสือเดินทางเล่มจริง ต้องมีอายุการใช้งานไม่น้อยกว่า 6 เดือน มีหน้าว่างอย่างน้อย 3 หน้า พร้อมพาสปอร์ตเล่มเก่า (ถ้ามี)
- รูปถ่ายสีขนาด 1 ½ นิ้ว หรือ 2 นิ้ว 2 รูป อายุไม่เกิน 6 เดือน (พื้นหลังสีขาวเท่านั้น)
- สำเนาทะเบียนบ้าน (แปลภาษาอังกฤษ ต้องมีตราแสตมป์จากร้านที่รับรองเอกสารเท่านั้น)
- บัตรประจำตัวประชาชน สำเนาทะเบียนสมรส (ถ้ามี)
พร้อมหมายเลขโทรศัพท์ที่สามารถติดต่อได้ทั้งเบอร์บ้าน และมือถือ
- ใบเปลี่ยนชื่อ, ใบเปลี่ยนนามสกุล, ใบหย่า (ถ้ามี) หรือสำเนาสูติบัตร ในกรณีเป็นเด็กต่ำกว่า 20 ปี (แปลภาษาอังกฤษ ต้องมีตราแสตมป์จากร้านที่รับรองเอกสารเท่านั้น)
- ข้าราชการ จะต้องแนบสำเนาบัตรประจำตัวข้าราชการ 1 ชุด
- ใบรับรองการทำงานของบริษัทที่ทำงานอยู่ (ตัวจริง -เป็นภาษาอังกฤษเท่านั้น) หรือแม้แต่ข้าราชการ หนังสือรับรองการทำงานจะต้องคิดเป็นภาษาอังกฤษเท่านั้น โดยระบุตำแหน่ง, อัตราเงินเดือนในปัจจุบัน, วันที่เริ่มทำงาน
- ในกรณีเป็นเจ้าของธุรกิจ ต้องแสดงใบจดทะเบียนการค้า หรือหนังสือรับรองบริษัทที่คิดมาไม่ต่ำกว่า 3 เดือน (แปลภาษาอังกฤษ ต้องมีตราแสตมป์จากร้านที่รับรองเอกสารเท่านั้น)
- STATEMENT บัญชีออมทรัพย์ ย้อนหลัง 6 เดือน อัปเดตไม่เกิน 15 วัน (รบกวนขอจากทางธนาคารเท่านั้น)
- สำเนาทะเบียนสมรส, หย่า, มรณะบัตร (แปลภาษาอังกฤษ ต้องมีตราแสตมป์จากร้านที่รับรองเอกสารเท่านั้น)
- เด็กขอหนังสือรับรองจากโรงเรียน (ตัวจริง -เป็นภาษาอังกฤษเท่านั้น) หรือสมุดรายงานประจำตัวนักเรียน
- แบบฟอร์มวีซ่ากรอกข้อมูลครบถ้วน (เป็นภาษาอังกฤษเท่านั้น) และเซ็นชื่อ 1 ชุด
- เด็กอายุต่ำกว่า 18 ปี จะต้องหนังสือยินยอมจากผู้ปกครอง (บิดาหรือมารดา) หากเด็กเดินทางไปกับบิดา จะต้องหนังสือยินยอมจากมารดาหรือหากเด็กเดินทางกับมารดาจะต้องหนังสือยินยอมจากบิดา(ซึ่งหนังสือยินยอมจะต้องออกจากทางอำเภอเท่านั้น)

กรุณารอกข้อมูลตามความจริง เพื่อประโยชน์ในการยื่นขอวีซ่าเข้าประเทศนิวซีแลนด์

1. ชื่อ-นามสกุล
(ภาษาไทย).....

ชื่อ-นามสกุลเดิม (ในกรณีที่มีการเปลี่ยนชื่อ-นามสกุล
(ภาษาไทย).....

2. สถานภาพโสด แต่งงาน จดทะเบียน แต่งงานไม่จดทะเบียน
หย่า หม้าย

3. ที่อยู่.....
เบอร์โทรศัพท์บ้าน.....เบอร์โทรศัพท์มือถือ.....

4. ชื่อสถานที่ทำงาน / สถานศึกษา
(ภาษาอังกฤษ).....

ชื่อสถานที่ทำงาน/ สถานศึกษา
(ภาษาไทย).....

5. ที่อยู่สถานที่ทำงาน/ สถานศึกษา
(ภาษาอังกฤษ).....
.....

6. ที่อยู่สถานที่ทำงาน/ สถานศึกษา
(ภาษาไทย).....
.....

7. ตำแหน่งหน้าที่การงาน
(ภาษาอังกฤษ).....
โทรศัพท์.....

8. ชื่อบุคคลที่ร่วมเดินทางไปด้วย.....
ความสัมพันธ์กับผู้เดินทางร่วมครั้งนี้ (ระบุ).....

9. ท่านเคยเดินทางเข้าประเทศนี้มาก่อนหรือไม่ เคย ไม่เคย

Click เพื่อดูรายละเอียด

➤ คลิก เพื่อดูรายละเอียด Miracle Lounge-> <https://bit.ly/4ch0Xvk>



@Miracle Lounge

เลานจ์สนามบิน

กิน+ดื่ม อาหาร ไวน์ เบียร์ ไม่อื่น 2 ชั่วโมง

ดอนเมือง

เริ่มต้น

690.-

สุวรรณภูมิ

เริ่มต้น

950.-



Click หรือ Scan QR เพื่อดูรายละเอียด

- คลิก เพื่อดูรายละเอียด ประกันการเดินทาง -> <https://bit.ly/49WjoFV>
- คลิก เพื่อดูรายละเอียด Pocket Wi-Fi & Travel Sim -> <https://bit.ly/3x41LVW>
- คลิก เพื่อดูรายละเอียด Esim Travel -> <https://bit.ly/43gAhZm>

เตรียมพร้อม..ก่อนเดินทาง

จ่ายหลักร้อย..คุ้มครองหลักล้าน ทำ“ประกัน”การเดินทาง

- ✔️ ทั่วจะมีให้แต่...ประกันอุบัติเหตุ
- ✔️ แต่ไม่มีประกันสุขภาพ
- ✔️ ป่วยก็อาจเสียเงินเป็นล้าน

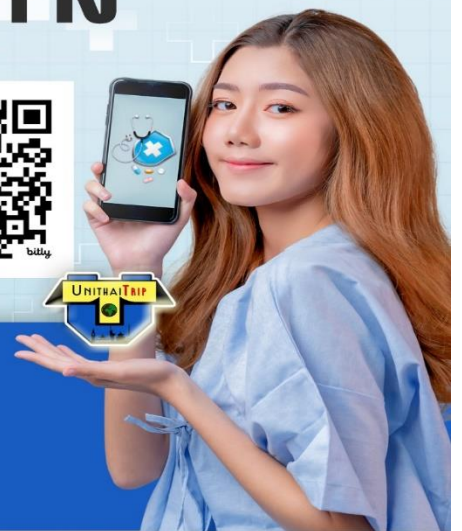

สามารถเข้ารับการรักษาทันที
มีไว้อุ่นใจ..ซื้อไว้ให้คนที่เรารัก

Pocket Wifi

- 1 เครื่อง แชน์ได้สูงสุด 5 ท่าน
- เล่นเน็ต Unlimited



Esim Travel

- ไม่ต้องเปลี่ยนซิมให้ยุ่งยาก
- Scan QR ใช้ได้ทันที

จองล่วงหน้ากับเรา..ถูกกว่าแน่นอน

หากสนใจจองกรุณาติดต่อ

- สอบถามผ่าน Line กด -> <https://lin.ee/5nDHU06>
- จองทัวร์ผ่าน FB inbox ก็ได้เช่นกัน -> <http://m.me/unithaitrip>
- หรือโทร 02-234-5936

UNITHAI TRIP การบริการทั้งหมดของเรา



Unithai-Care

- ร้องเรียนการให้บริการ
- บริการไม่สุภาพ (ติ - ชม)

LINE @unithaicare
02-234-5936 กด 7

Scan Qr Add Line →



Unithai Big Group

- จัดกรุ๊ปเหมา Private Group
- ดุจงาน , สัมมนา , VIP Group

LINE @unithaibiggroup
02-234-5936 กด 2
091-154-9999 กด 2

Scan Qr Add Line →



Unithai Promotion

- ส่งโปรไฟไหม้ประจำวัน
- ลดหนัก , ราคาดีที่สุด

LINE @unithaipromotion
02-234-5936 กด 1
091-154-9999 กด 1

Scan Qr Add Line →



UnithaiNorth

- รวมทัวร์บินตรงจากเชียงใหม่
- มีสาขาที่ “เชียงใหม่”

LINE @unithainorth
088-055-5581
088-055-5582

Scan Qr Add Line →



Unithai Ticket

- ตัวเครื่องบินทุกประเทศทั่วโลก
- ผ่อนได้ 3-10 เดือน

LINE @proticket
02-234-5936 กด 3
091-154-9999 กด 3

Scan Qr Add Line →



Unithai Visa

- รับทำวีซ่าทั่วโลก
- ไม่ซื้อทัวร์กับเราก็ทำได้

LINE @unithaivisa
02-234-5936 กด 4
091-154-9999 กด 4

Scan Qr Add Line →

