



UNITHAI TRIP CO.LTD  
UNITHAI TRAVEL CO.LTD

33/47 Wall Street Tower 11 Floor,  
Surawongse Road, Suriyawongse,  
Bangrak, Bangkok 10500

ใบอนุญาตเลขที่ 11/09822

QR-ADD LINE



☎ 02-234-5936

| LINE ID: @unithaitrip (อย่าลืมเติม @ นะคะ)

| 🌐 www.unithaitrip.com

**รหัสโปรแกรม : 39704 (กรุณาแจ้งรหัสโปรแกรมทุกครั้งที่สอบถาม)**

WP-WIN-BX2526



**น้ำหนักกระเป๋า**  
20 kg. 1 ใบ  
CARRY ON 10 kg.



**โรงแรม**  
★★★★  
ระดับ 3 ดาว

**TRENDY SNOW KOREA**  
เล่นสกีสนุกสุดคุณ พักกรุงโซล 3 คืน

**เดินทาง 5 พีเรียด เท่านั้น**  
มกราคม 2025  
27-31  
กุมภาพันธ์ 2025  
26 - 02 / 28 - 04 ก.พ.  
มีนาคม 2025  
02 - 06 / 12 - 16 / 18 - 22

**ราคาเริ่มต้น**  
**16,888**

**พิเศษ!! เมนู B.B.Q. บุฟเฟ่ต์**

INSPIRE ENTERTAINMENT / MADE LIM CAFE / เล่นสกี / STARFIELD SUWON  
วัดวาจอกองชา / สวนสนุกเอเวอร์แลนด์ / หมู่บ้านวัฒนธรรมบูกซอน / พระราชวังเคียงบก  
พิพิธภัณฑ์紗紗ร้าย + ทำคิมบับ (รวมชุดอันบก) / ซุปปิง 3 ยานดั่ง อันนัม เมียงดง และซองแด

วัน	โปรแกรมการเดินทาง	เช้า	กลางวัน	เย็น	โรงแรมที่พัก
1	กรุงเทพ – อินซอน	-	-	-	-
2	INSPIRE ENTERTAINMENT RESORT / MADE LIM CAFÉ / เล่นสกี / STARFIELD SUWON	-	✓	✓	SUWON HOTEL หรือเทียบเท่า
3	วัดวาจอกงซา / สวนสนุกเอเวอร์แลนด์ / ศูนย์เครื่องสำอาง / ช้อปปิ้งย่านฮันนัมดง	โรงแรม	X	✓	L'ART HOTEL หรือเทียบเท่า
4	ศูนย์โสมรัฐบาล / RED PINE / หมู่บ้านวัฒนธรรมบุกซอน พระราชวังเคียงบก / ดิวตี้ฟรี / ช้อปปิ้งเมียงดง	โรงแรม	✓	X	L'ART HOTEL หรือเทียบเท่า
5	ศูนย์สมุนไพร / พิพิธภัณฑสถานหว่าย + ทำคิมบับ (สวมชุดฮันบก) / ย่านซองแด / SUPER MARKET / กรุงเทพฯ	โรงแรม	✓	-	

**(รายการอาหารอาจมีการปรับเปลี่ยนตามความเหมาะสม)**

บินตรงกรุงเทพฯ – อินซอน โดยสายการบิน AIR BUSAN (BX) หรือเทียบเท่า



AIR BUSAN ได้รับเลือกให้เป็น "สายการบินระดับ 4 ดาว" เพียงแห่งเดียว ที่ได้รับการประเมินจาก KOREA'S BEST LCC' และ UK SKYTRAX

**เดินทางโดยสายการบิน AIR BUSAN (BX)**

22.20 - 06.05

**BKK - ICN**

ไฟท์ขาไป  
BX 748

17.15 - 21.20

**ICN - BKK**

ไฟท์ขากลับ  
BX 747

กระเป๋าโหลด 20 Kg.  
ถือขึ้นเครื่อง 10 Kg.



**วันแรก กรุงเทพฯ (ท่าอากาศยานสุวรรณภูมิ) - เกาหลีใต้ (ท่าอากาศยานนานาชาติอินซอน)**

- 19.00** คณะพร้อมกันที่ สนามบินสุวรรณภูมิ อาคารผู้โดยสารระหว่างประเทศ ชั้น 4 บริเวณ **GROUP TOUR ZONE ประตูทางเข้าหมายเลข 10** โดยมีหัวหน้าทัวร์และเจ้าหน้าที่ของบริษัทฯ รอต้อนรับและอำนวยความสะดวก
- 22.20** บินลัดฟ้าสู่ **ประเทศเกาหลีใต้** โดยสายการบิน **AIR BUSAN (BX)** เที่ยวบินที่ **BX748**

วันที่ 2 **INSPIRE ENTERTAINMENT RESORT / MADE LIM CAFÉ / เล่นสกี / STARFIELD SUWON**

**06.05** เดินทางถึง ท่าอากาศยานนานาชาติอินชอน ประเทศเกาหลีใต้ นำท่านผ่านพิธีตรวจคนเข้าเมืองและศุลกากร (เวลาท้องถิ่น เร็วกว่าเมืองไทยประมาณ 2 ชั่วโมง กรุณาปรับนาฬิกาเพื่อความสะดวกในการนัดหมายเวลา) เดินทางสู่ จุดเช็คอินแห่งใหม่ **INSPIRE ENTERTAINMENT RESORT** รีสอร์ทความบันเทิงครบวงจร แห่งใหม่ล่าสุดและใหญ่ที่สุดในเกาหลี มีโรงแรม ร้านอาหาร คาเฟ่ ห้างสรรพสินค้า สวนน้ำ และ INSPIRE ARENA ที่จัดคอนเสิร์ต ไฮไลท์ชมโชว์ LED ที่สุดแห่งความอลังการ ออโรรา (AURORA) ถนนสายบันเทิง สุดล้ำ ยาวกว่า 150 เมตร ด้วยจอ LED ความคมชัดสูง เสมือนจริงราวกับมีชีวิต



เดินทางสู่ **MADE LIM CAFE** คาเฟ่โบสถ์สุดชิค เป็นโบสถ์คริสต์เก่าแก่อายุกว่า 120 ปี ที่ออกแบบโดย NON SPACE ถูกรีโนเวททั้ง 3 ชั้นให้เป็น MADE LIM CAFÉ และพื้นที่จัดแสดงศิลปะที่มีเอกลักษณ์ เฉพาะตัว แบ่งออกเป็น 3 ส่วนตามการใช้งาน ได้แก่ FOREST HALL ห้องโถงหลักที่เป็นคาเฟ่ ส่วน DETACHED FOREST HOUSE และ HERITAGE HALL เป็นพื้นที่จัดแสดงนิทรรศการศิลปะเชิง ประสพการณ์ ภายในออกแบบให้สอดคล้องไปกับธรรมชาติ ตั้งแต่แผ่นดิน ผืนป่า สายน้ำ และท้องฟ้า มี ทั้งความสวยงาม อบอุ่น มุมถ่ายรูปมากมาย (ค่าอาหารและเครื่องดื่ม ไม่รวมในค่าทัวร์)

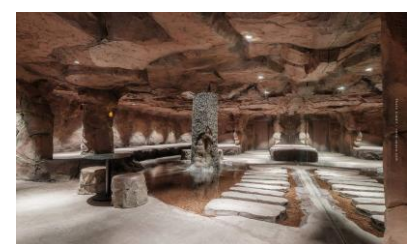

เดินทางสู่ **ลานสกี** เพื่อให้ทุกท่านสนุกสนานกับการเล่นสกี ประเทศเกาหลี มีสถานที่เล่นสกีที่ได้รับความนิยมอยู่หลายแห่ง ลานสกีของเกาหลีจึงเป็นที่รู้จักกันดีในทั่วเอเชียตะวันออกเฉียงใต้ จีนและญี่ปุ่น ตลอดจนนักสกีระดับอาชีพจากยุโรปและอเมริกา จึงได้ออกแบบลานสกีที่ได้ระดับมาตรฐานมากที่สุด โดยแบ่งพื้นที่สำหรับผู้ที่เริ่มเล่นเลื่อนตำแหน่งไปจนถึงระดับ **ADVANCE** ทั้งยังมีสิ่งอำนวยความสะดวกไว้มากมาย ไม่ว่าจะเป็น ที่พักโรงแรม ร้านอาหาร มินิมาร์ท ให้ท่านที่หลงใหลในการเล่นสกีหรือจะสนุกตื่นเต้นกับความเร็วของสโนว์บอร์ดที่ไหลเลื่อนลงมาจากเนินสกีบนภูเขาได้อย่างเต็มที่

(ชุดสกีและอุปกรณ์สกีไม่รวมในค่าทัวร์)



นำท่าน **ชมแลนด์มาร์คแห่งใหม่**ของเกาหลี **STARFIELD LIBRARY SUWON** ห้างสรรพสินค้าที่ตั้งอยู่ภายในห้างสรรพสินค้า **STARFIELD** สาขาซูวอน เป็นห้างสรรพสินค้าที่ใหญ่และสวยงามที่สุดแห่งหนึ่ง ที่นี่เปรียบเสมือนโอเอซิสใจกลางเมือง รวบรวมหนังสือหลายหมวดหมู่ไว้มากมาย และหลากหลายภาษาสามารถเลือกอ่านหนังสือที่ชื่นชอบ หรือทำงานในพื้นที่ของ **CO-WORKING SPACE** ได้

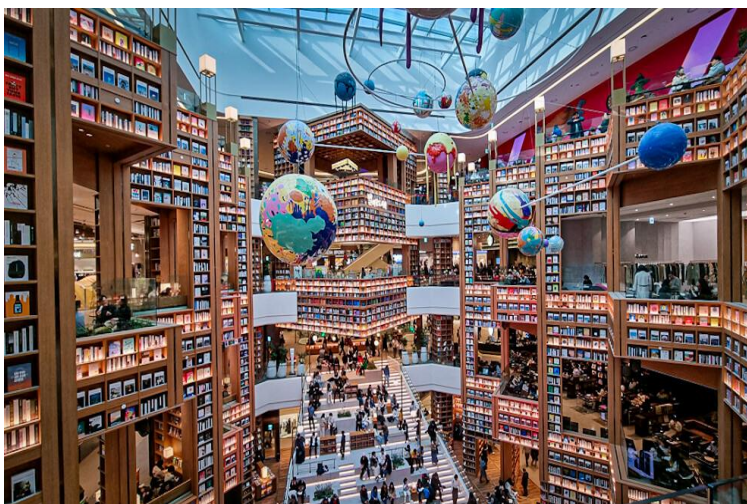

ค่า

รับประทานอาหารค่า

ที่พัก **HOMES STAY SUWON HOTEL** หรือระดับเทียบเท่า

วันที่ 3 วัดวาจองซา / สวนสนุกเอเวอร์แลนด์ / ศูนย์เครื่องสำอาง / ซ้อปปีงย่านอันนัมดง

เช้า รับประทานอาหารเช้า ณ ห้องอาหารของโรงแรม

เดินทางสู่ วัดวาจองซา (WAUJEONGSA TEMPLE) วัดที่มีเศียรพระพุทธรูปไม้สลักขนาดใหญ่มากสีทองอร่าม นับเป็นรูปสลักจากไม้ที่มีขนาดใหญ่ที่สุดในโลก สัญลักษณ์ที่สำคัญของวัดนี้ เศียรพระพุทธรูปนี้มีความสูงถึง 8 เมตร วางตั้งอยู่บนกองหินขนาดใหญ่ ถ้ามองจากระยะไกลกองหินนี้จะดูเหมือนลำตัวของพระพุทธรูป โดย เศียรพระพุทธรูปที่นี้ได้รับการบันทึกลง GUINNESS BOOK ให้เป็น “รูปสลักจากไม้ที่มีขนาดใหญ่ที่สุดในโลก”



เดินทางสู่ สวนสนุกเอเวอร์แลนด์ สวนสนุกกลางแจ้งที่ใหญ่ที่สุดของประเทศ ตั้งอยู่ท่ามกลางหุบเขาพบกับ “FESTIVALWORLD” การแสดงขบวนพาเหรดอันตระการตา สนุกสุดมันกับบัตร FREE PASS ที่ท่านสามารถเลือกเล่นเครื่องเล่นได้ทุกชนิดไม่จำกัดจำนวนครั้ง พบกับเครื่องเล่นใหม่ที่ทุกท่านไม่ควรพลาด T-EXPRESS พร้อมเก็บภาพความประทับใจกับสวนดอกไม้ซึ่งเต็มสะพรั่งกลางลาน โดยถูกจัดไว้เป็น THEME ตามฤดูกาล (มีนาคม-เมษายน:สวนดอกไม้ลิป / พฤษภาคม-มิถุนายน:สวนดอกกุหลาบ / สิงหาคม-กันยายน:สวนดอกลิลลี่ / ตุลาคม-พฤศจิกายน:สวนดอกเบญจมาศ) นอกจากนี้ยังสามารถท่องเที่ยวไปกับโลกของสัตว์ป่าซาฟารี พบกับ “ไลเกอร์” ลูกแฝดผสมระหว่างพ่อสิงโตและแม่เสือ นับเป็นแฝดผสมเสือ-สิงโตคู่แรกในโลก ให้ท่านได้ตื่นตาในสวนสัตว์ซาฟารี ชมความน่ารักของสัตว์ต่างๆ และเพลิดเพลินกับการให้อาหารหมีที่ทุกท่านไม่ควรพลาด



**กลางวัน** **อิสระรับประทานอาหารกลางวัน**

นำท่านทุกท่านเดินทางสู่ **กรุงโซล** เป็นเมืองหลวงและเมืองที่ใหญ่ที่สุดของสาธารณรัฐเกาหลี เดินทางสู่ **ศูนย์รวมเครื่องสำอางแบรนด์ดังเกาหลี** ให้ท่านได้เลือกซื้อในราคาพิเศษเช่น ROJUKISS, LOTREE, LANEIGN, SULWASOO



นำท่านสู่ **ย่านฮันนัม หรือ HANNAM-DONG** ย่านยอดฮิต มีความร่วมสมัย หรรษา จึงทำให้ย่านฮันนัมถูกพูดถึงในซีรีส์ หรือเพลงอย่างแพร่หลาย ซึ่งบริเวณที่มีถนนอิแทวอนตัดผ่าน จะเต็มไปด้วยร้านค้าแบรนด์ดัง อีกทั้งแบรนด์เกาหลีดังๆรวมตัวอยู่ที่นี้ **MARDI , EMIS และ NON FICTION**



**ค่ำ** **รับประทานอาหารค่ำ เมนู JJIMDAK**  
ที่พัก **L'ART HOTEL** หรือเทียบเท่า

**วันที่ 4** **ศูนย์โสมรัฐบาล / REDPINE / หมู่บ้านวัฒนธรรมบुकซอน / พระราชวังเคียงบก / ดิวตี้ฟรี / ช้อปปิ้งเมียงดง**

**เช้า** **รับประทานอาหารเช้า ณ ห้องอาหารของโรงแรม**

นำท่านสู่ **ศูนย์โสมรัฐบาล** ซึ่งรับรองคุณภาพจากรัฐบาล เป็นโสมที่อายุ 6 ปี ซึ่งถือว่ามีคุณภาพดีที่สุด ให้ท่านได้เลือกซื้อโสมคุณภาพและราคาถูกกว่าไทย 2 เท่า โสมเกาหลีถือือเป็นยาบำรุงร่างกาย หรือสามารถซื้อเป็นของฝากจากประเทศเกาหลี จากนั้นนำท่านสู่ **RED PINE** เป็นผลิตภัณฑ์ที่สกัดจากน้ำมันสน ที่มีสรรพคุณช่วยบำรุงร่างกาย ลดไขมัน ช่วยควบคุมอาหารและรักษาสมดุลในร่างกาย



นำท่านสัมผัส นำท่านสู่ **หมู่บ้านวัฒนธรรมบุกชอน BUKCHON HANOK VILLAGE** หนึ่งในสัญลักษณ์ของเกาหลี ที่ตั้งอยู่ท่ามกลางตึกกรมบ้านช่องที่ทันสมัยในกรุงโซล หมู่บ้านแห่งนี้ก็ยังคงรักษาอาคารบ้านเรือนในสมัยโบราณ มีกลิ่นอายของเกาหลีในยุคเก่าแก่ เหมาะสำหรับคนที่ชอบสถานที่ท่องเที่ยวเชิงประวัติศาสตร์ ในปัจจุบันในหมู่บ้านถูกดัดแปลงให้เป็นศูนย์วัฒนธรรม เกสต์เฮาส์ ร้านอาหาร และเปิดให้นักท่องเที่ยวเข้ามาเพื่อสัมผัสและเรียนรู้วัฒนธรรมเกาหลีแบบดั้งเดิม



**กลางวัน รับประทานอาหารกลางวัน เมนู SAMGYETANG**

จากนั้นนำท่านเที่ยวชม **พระราชวังเคียงบก** พระราชวังแห่งนี้เป็นที่สัญลักษณ์และแหล่งท่องเที่ยวยอดนิยมของกรุงโซล พระราชวังที่มีขนาดใหญ่และเก่าแก่ที่สุดในกรุงโซล สร้างขึ้นในปี 1394 ในสมัยพระเจ้าแทโจ ราชวงศ์โชซอน เดิมทีนั้นภายในพระราชวังมีอาคารและตำหนักต่างมากกว่า 200 หลัง แต่เมื่อมีการรุกรานของญี่ปุ่น อาคารส่วนใหญ่ก็ได้ถูกทำลายลงเหลืออยู่เพียงแค่ 10 หลังเท่านั้น คำว่า “เคียงบก궁” หมายถึง พระราชวังแห่งพรที่มีแสงสว่าง ภายในบริเวณของพระราชวังแห่งนี้มีสถาปัตยกรรมที่น่าสนใจ ดังนี้คือ “พระที่นั่งคินจงวอง (GEUNJEONGJEON)” และ “ศาลาเคียงฮวยรู (HYANGWONJEONG)” ซึ่งตั้งอยู่ภายในบริเวณสระน้ำมีทัศนียภาพที่สวยงามมาก



นำท่านช้อปปิ้งปลอดภาษี **DUTY FREE** ช้อปปิ้งสินค้าแบรนด์เนม มากมาย อาทิ นาฬิกา,แว่นตา เครื่องสำอาง ,กระเป๋า,กล้องถ่ายรูป ให้ท่านอิสระได้เลือกซื้ออย่างเต็มที่



จากนั้นนำท่านเดินทางสู่ ช้อปปิ้งที่ **เมียงดง** หรือ **สยามสแควร์เกาหลี** ท่านสามารถเลือกสินค้าแบรนด์แฟชั่นล่าสุดของเกาหลีได้ที่นี่โดยเฉพาะสินค้าวัยรุ่นเช่นเสื้อผ้า รองเท้า กระเป๋า เครื่องประดับ ทั้งแบรนด์เนม เช่น EVISU, GAP, ONISUKA TIGER และสินค้าจากแบรนด์เกาหลีโดยเฉพาะ เครื่องสำอางเช่นETUDE HOUSE, SKIN FOOD, THE FACE SHOP, MISSHA, ROJUKISS, LANEIGE อีกทั้งยังมีร้านกาแฟ ร้านอาหารต่างๆ ท่านสามารถลิ้มลองไอศกรีม 2,000 วอน ที่สูงเกือบฟุตได้ที่นี่ และ STREET FOOD อีกหลากหลายรายการให้ทุกท่านได้เพลิดเพลินกับอาหารฟิวชั่น หลากหลายประเภท



**ค่ำ** **รับประทานอาหารค่ำ เมนู B.B.Q. BUFFET**  
ที่พัก **L'ART HOTEL** หรือเทียบเท่า

**วันห้า** ศูนย์สมุนไพรฮ็อกเกตนามู / พิพิธภัณฑ์สาหร่าย (ทำคิมบับ + สวมใส่ชุดอันบก) / ย่านฮงแด / SUPER MARKET / กรุงเทพฯ

**เช้า** **รับประทานอาหารเช้า ณ ห้องอาหาร ของโรงแรม**

จากนั้นนำท่านเดินทางสู่ **ศูนย์สมุนไพรฮ็อกเกตนามู** ต้นไม้ชนิดนี้เจริญเติบโตในป่าลึกบนภูเขาที่ปราศจากมลภาวะและระดับสูงเหนือน้ำทะเล 50-800 เมตร เมล็ดพันธุ์ของสมุนไพรฮ็อกเกตนามูนี้ เป็นที่นิยมของคนเกาหลีรุ่นใหม่ เพราะมีผลช่วยดูแลตับให้แข็งแรง ป้องกันโรคตับแข็งไม่ถูกทำลายจากการดื่มแอลกอฮอล์ กาแฟ บุหรี่ สารตกค้างจากอาหาร และยา



นำท่านสู่ **พิพิธภัณฑ์สาหร่าย** ซึ่งท่านจะได้เรียนรู้การทำสาหร่ายของชาวเกาหลี ประวัติความเป็นมา และความผูกพันที่ชาวเกาหลีที่มีต่อสาหร่าย ให้ท่านได้ **เรียนการทำคิมบับ (ข้าวห่อสาหร่าย)** พิเศษ! เปิดประสบการณ์ ใสหูดประจำชาติของเกาหลี “ฮันบก” พร้อมถ่ายรูปเป็นที่ระลึก

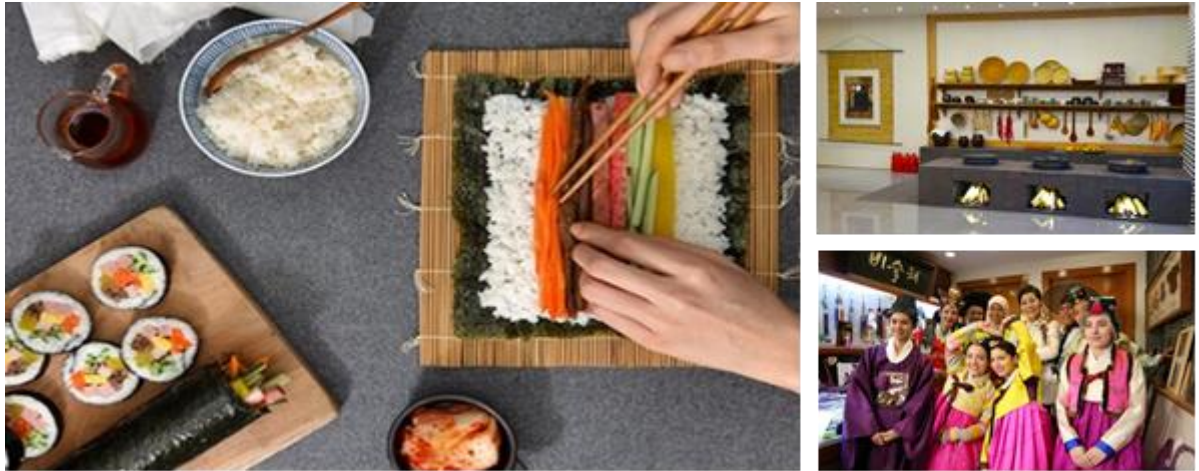

**กลางวัน** รับประทานอาหารกลางวัน เมนู พูลโกกิ หมู

นำท่านสู่ **SUPER MARKET** ซึ่งท่านสามารถเลือก ซื้อสินค้าเกาหลีได้อีกรอบ โดยเฉพาะของกิน เช่น บะหมี่ชินรามิเยน (มาม่าสไตส์เกาหลี) อูด้ง กิมจิ ขนมหั้วคอกั๊พาย น้ำจิ้มปรุงรสหมูย่างเกาหลี ไก่ตุ๋นโสมสำเร็จรูป ผลไม้ตามฤดูกาล ในราคาพิเศษก่อนกลับเมืองไทย



17.15 เดินทางกลับสู่ กรุงเทพฯ โดยสายการบินแอร์ปูซาน BX โดยเที่ยวบินที่ BX747

21.20 เดินทางถึงท่าอากาศยานสุวรรณภูมิ โดยสวัสดิภาพ พร้อมความประทับใจ

\*\*\*\*\*

หมายเหตุ - รูปภาพประกอบในรายการนี้มีวัตถุประสงค์เพื่อประกอบการอธิบายถึงสถานที่ และรายการเมนูอาหารเท่านั้น

อัตราค่าบริการ ผู้ใหญ่ พักห้องละ 2 หรือ 3 ท่าน				
วันที่เดินทาง	ราคาผู้ใหญ่ (บาท)	พักเดี่ยว / เดินทาง ท่านเดี่ยว เพิ่ม (บาท)	ที่นั่ง	หมายเหตุ
มกราคม 2568				
27 - 31 ม.ค. 68	16,888	6,900	25	
กุมภาพันธ์ 2568				
26 ก.พ. - 02 มี.ค. 68	19,888	6,900	25	
28 ก.พ. - 04 มี.ค. 68	19,888		25	
มีนาคม 2568				
02 - 06 มี.ค. 68	18,888	6,900	25	
12 - 16 มี.ค. 68	18,888	6,900	25	
18 - 22 มี.ค. 68	18,888	6,900	25	

**\*\* ราคาทัวร์ไม่รวมค่าทิปมัคคุเทศก์ (ตามธรรมเนียม) 1,700 บาท / ท่าน / ทริป ชำระที่สนามบิน ณ วันเดินทาง\*\***

หมายเหตุ : ไม่มีราคาเด็ก

**\*\*ราคา INFANT (อายุไม่ถึง 2 ปี บริบูรณ์ ณ วันเดินทางกลับ) ท่านละ 4,900 บาท**

**อัตรานี้รวมรายการทัวร์และตั๋วเครื่องบินแล้ว\*\***

**ราคาทัวร์รวม**

1. ค่าตัวเครื่องบินไป-กลับตามเส้นทางที่ระบุในรายการ ชั้นที่ศนาจรไป-กลับพร้อมคณะ  
กรณีอยู่ต่อต้องเสียค่าเปลี่ยนแปลงตัว
2. ค่าอาหารทุกมื้อ ตามที่ระบุในรายการ
3. ค่าที่พักตามระบุในรายการ พักห้องละ 2 ท่าน ตาม โรงแรมที่ระบุหรือเทียบเท่า
4. ค่ารถรับ-ส่ง และนำเที่ยวตามรายการ
5. ค่าภาษีสนามบิน ทุกแห่งที่มี
6. ค่าน้ำหนักกระเป๋าสัมภาระท่านละ 20 กก. 1 ใบ / ท่าน
7. ค่าหัวหน้าทัวร์นำท่านท่องเที่ยวตลอดรายการในต่างประเทศ
8. ค่าประกันอุบัติเหตุระหว่างเดินทาง การชดเชยอุบัติเหตุส่วนบุคคลกรณี เสียชีวิต  
สูญเสียอวัยวะสาตาหรือ ทุพพลภาพถาวรสิ้นเชิง 1,000,000 บาท

**ราคาทัวร์ไม่รวม**

1. ค่าใช้จ่ายส่วนตัว อาทิ ค่าทำหนังสือเดินทาง, ค่าโทรศัพท์ส่วนตัว, ค่าซักรีด, มินิบาร์ในห้อง,  
รวมถึงค่าอาหาร และเครื่องคิมที่สั่งเพิ่มนอกเหนือรายการ (หากท่านต้องการสั่งเพิ่ม กรุณาติดต่อ  
หัวหน้าทัวร์แล้วจ่ายเพิ่มเองต่างหาก)
2. ค่าทิปคนขับรถ และไกด์ท้องถิ่นท่านละ 60,000 วอน หรือ 1,700 บาท ต่อท่านตลอดทั้งทริป
3. ค่าภาษีมูลค่าเพิ่ม 7% และภาษีหัก ณ ที่จ่าย 3% (กรณีออกไปเสร็จรับเงินในนามบริษัท หรือ  
ต้องการใบกำกับภาษี)
4. ค่าน้ำหนักกระเป๋าสัมภาระ ที่หนักเกินสายการบินกำหนด (ปกติ 20 กก.) 1 ใบ / ท่าน
5. ค่าวีซ่าสำหรับพาสปอร์ตต่างด้าว
6. ค่าธรรมเนียม / ค่าลงทะเบียน K-ETA

### เงื่อนไขการจองและการให้บริการ

1. ในการจองครั้งแรก มีค้ำ ท่านละ **10,000 บาท** หรือชำระทั้งหมด
2. ส่วนที่เหลือชำระก่อนเดินทาง 30 วัน ในกรณีที่ไมชำระเงินส่วนที่เหลือตามเวลาที่กำหนด ขอสงวนสิทธิ์ในการบอกยกเลิกการเดินทาง
3. การจองจะมีผลสมบูรณ์โดยจะต้องส่งแฟกซ์หรืออีเมลใบจองทัวร์ให้เจ้าหน้าที่ฝ่ายขายพร้อมกรอกรายชื่อของผู้เดินทางที่สะดวกตรงตามหนังสือเดินทาง
4. บริษัทฯ ขอสงวนสิทธิ์เก็บเพิ่ม 300 USD หากลูกค้าต้องการขอแยกออกจากกรุ๊ปหรือไม่เที่ยวตามรายการที่กำหนด
5. ลูกค้าที่ใช้หนังสือเดินทางต่างชาติ บริษัทฯ ขอสงวนสิทธิ์เก็บเพิ่ม 100 USD

### การยกเลิก

1. การยกเลิกการเดินทางจะมีผลสมบูรณ์ ก็ต่อเมื่อได้แฟกซ์ หรือ อีเมล การยกเลิกให้กับเจ้าหน้าที่ฝ่ายขาย
  - ยกเลิกก่อนการเดินทาง 30 วันทำการขึ้นไป คืนเงินทั้งหมด
  - ยกเลิกก่อนการเดินทาง 15 วันทำการขึ้นไป เก็บค่าใช้จ่าย 50% ของราคาทัวร์
  - ยกเลิกการเดินทางน้อยกว่า 1 - 14 วันทำการ เก็บค่าใช้จ่ายทั้งหมด 100 % ของราคาทัวร์

**\*\* การยกเลิกไม่นับวันเสาร์อาทิตย์ และวันหยุดนักขัตฤกษ์ \*\***
2. การขอยกเลิกการเดินทางในกรณีที่เจ็บป่วยหรือมีเหตุจากร่างกายที่ไม่สามารถเดินทางในช่วงเวลาที่จองได้ การยกเลิกการเดินทางจะต้องแสดงใบรับรองแพทย์จากโรงพยาบาลให้กับเจ้าหน้าที่ฝ่ายขาย ทั้งนี้บริษัทฯ ขอสงวนสิทธิ์พิจารณาในการคืนเงินให้กับลูกค้าเป็นกรณีไป
3. **ในกรณีที่เจ้าหน้าที่ตรวจคนเข้าเมืองปฏิเสธการเข้า-ออกนอกประเทศซึ่งอยู่นอกเหนือความรับผิดชอบของบริษัทฯ บริษัทฯ ขอสงวนสิทธิ์ไม่คืนค่าทัวร์ไม่ว่ากรณีใดๆทั้งสิ้น**
4. ในกรณีที่กรุ๊ปที่เดินทางช่วงวันหยุดหรือเทศกาล บริษัทฯ ได้มีการรันดีมัดจำหรือซื้อขายแบบมีเงื่อนไขกับสายการบิน รวมถึงเที่ยวบินพิเศษ เช่น CHARTER FLIGHT (เหมาลำ), EXTRA FLIGHT (เที่ยวบินพิเศษที่เพิ่มเข้ามาช่วงวันหยุด หรือ เทศกาลดังกล่าว) บริษัทฯ ขอสงวนสิทธิ์ไม่คืนเงินค่ามัดจำ หรือ ค่าทัวร์ทั้งหมด

### หมายเหตุ

1. เที่ยวบินและรายการท่องเที่ยว สามารถเปลี่ยนแปลงได้ตามความเหมาะสม โดยคำนึงถึงผลประโยชน์ของผู้เดินทางเป็นสำคัญ
2. **กรณีที่ท่านต้องออกบัตรโดยสารภายใน (ตัวภายในประเทศ เช่น ตัวเครื่องบิน , ตัวรถทัวร์ , ตัวรถไฟ) กรุณาติดต่อสอบถามเพื่อยืนยันกับเจ้าหน้าที่ก่อนทุกครั้ง** และควรจองบัตรโดยสารภายในที่สามารถเลื่อนวันและเวลาเดินทางได้ เพราะมีบางกรณีที่สายการบินอาจมีการปรับเปลี่ยนไฟล์ทบิน หรือ เวลาบิน โดยไม่แจ้งให้ทราบล่วงหน้า ทั้งนี้ขึ้นอยู่กับฤดูกาล สภาพภูมิอากาศ และ ตารางบินของท่าอากาศยานเป็นสำคัญเท่านั้น สิ่งสำคัญ ท่านจำเป็นต้องมาถึงสนามบินเพื่อเช็คอินก่อนเครื่องบิน อย่างน้อย 3 ชั่วโมง โดยในส่วนนี้หากเกิดความเสียหายใดๆบริษัทขอสงวนสิทธิ์ในการไม่รับผิดชอบค่าใช้จ่ายที่เกิดขึ้นใดๆทั้งสิ้น
3. กรณีที่ท่านต้องการอาหารมุสลิม ไม่ทานเนื้อสัตว์ หรือแพ้อาหารบางประเภท กรุณาแจ้งเจ้าหน้าที่
4. กรณีผู้เดินทางต้องการความช่วยเหลือเป็นพิเศษ อาทิเช่น ใช้วีลแชร์ (WHEEL CHAIR) กรุณาแจ้งบริษัทฯ อย่างน้อย 7 วันก่อนการเดินทาง หรือตั้งแต่ที่ท่านเริ่มจองทัวร์ เพื่อให้ทางบริษัทประสานงานกับสายการบิน เพื่อจัดเตรียมล่วงหน้า กรณีมีค่าใช้จ่ายเพิ่มเติม ทางบริษัทของสงวนสิทธิ์ในการเรียกเก็บค่าใช้จ่ายตามจริงที่เกิดขึ้นกับผู้เดินทาง
5. หนังสือเดินทาง ต้องมีอายุเหลือใช้งานไม่น้อยกว่า 6 เดือน และบริษัทฯ รับเฉพาะผู้มีจุดประสงค์เดินทางเพื่อท่องเที่ยวเท่านั้น
6. ทางบริษัทฯ ขอสงวนสิทธิ์ไม่รับผิดชอบค่าใช้จ่ายใดๆทั้งสิ้น อันเนื่องมาจากเกิดกรณีความล่าช้าจากสายการบิน, การประท้วง, การนัดหยุดงาน, การก่อกวน, การจลาจล, การจลาจล, การเมือง, ภัยธรรมชาติ รวมถึงการปิดให้บริการของสถานที่อันเนื่องมาจาก สภาพอากาศ หรือเหตุสุดวิสัย นอกเหนือการควบคุม (โดยบริษัทฯจะดำเนินการประสานงานเพื่อประโยชน์สูงสุดแก่ลูกค้า)
7. ทางบริษัทฯ ขอสงวนสิทธิ์ไม่คืนเงิน ในกรณีที่ท่านใช้บริการของทางบริษัทฯ ไม่ครบ เช่น ไม่เที่ยวบางรายการ, ไม่ทานอาหารบางมื้อ เพราะค่าใช้จ่ายทุกอย่าง ทางบริษัทฯ ได้ชำระค่าใช้จ่ายให้ตัวแทนต่างประเทศแบบเหมาขาดก่อนออกเดินทางแล้ว
8. ทางบริษัทฯ ขอสงวนสิทธิ์ไม่รับผิดชอบใดๆ หากเกิดสิ่งของสูญหายจากการโจรกรรม และ/หรือ เกิดอุบัติเหตุที่เกิดจากความประมาทของตัวนักท่องเที่ยวเอง
9. เมื่อท่านตกลงชำระเงินไม่ว่าทั้งหมดหรือบางส่วนกับทางบริษัทฯ จะถือว่าท่านได้ยอมรับในเงื่อนไขข้อตกลงต่างๆ แล้ว ตามที่ได้ระบุไว้แล้วทั้งหมด

# Click เพื่อดูรายละเอียด

➤ [คลิก เพื่อดูรายละเอียด Miracle Lounge-> https://bit.ly/4ch0Xvk](https://bit.ly/4ch0Xvk)



**@Miracle Lounge**  
**ลานจัสนามบิน**  
กิน+ดื่ม อาหาร ไวน์ เบียร์ ไม่อัน 2 ชั่วโมง

เริ่มต้น **800.-**  
คอนเมือง

เริ่มต้น **950.-**  
สุวรรณภูมิ

*ราคานี้อาจมีการเปลี่ยนแปลง กรุณาอัปเดตกับเชลอีกครั้ง*

The image features a collage of photos. The top left shows the interior of the Miracle Lounge, a modern lounge with dark leather armchairs and white ottomans arranged in a long, bright room with large windows. The bottom half of the image is a collage of various Thai dishes, including fried chicken, stir-fried vegetables, and rice, presented on white plates.

# Click หรือ Scan QR เพื่อดูรายละเอียด

- คลิก เพื่อดูรายละเอียด ประกันการเดินทาง -> <https://bit.ly/49WjoFV>
- คลิก เพื่อดูรายละเอียด Pocket Wi-Fi & Travel Sim -> <https://bit.ly/3x41LVW>
- คลิก เพื่อดูรายละเอียด Esim Travel -> <https://bit.ly/43gAhZm>

## เตรียมพร้อม..ก่อนเดินทาง

### จ่ายหลักร้อย..คุ้มครองหลักล้าน ทำ“ประกัน”การเดินทาง

-  ท้าวมิให้แต่...ประกันอุบัติเหตุ
-  แต่ไม่มีประกันสุขภาพ
-  ป่วยก็อาจเสียเงินเป็นล้าน



สามารถเข้ารับการรักษาทันที  
มีไว้อุ่นใจ..ซื้อไว้ให้คนที่เรารัก

### Pocket Wifi

- 1 เครื่อง แชร์ได้สูงสุด 5 ท่าน
- เล่นเน็ต Unlimited









### Esim Travel

- ไม่ต้องเปลี่ยนซิมให้ยุ่งยาก
- Scan QR ใช้ได้ทันที

## จองล่วงหน้ากับเรา..ถูกกว่าแน่นอน

# หากสนใจกรุณาติดต่อ

- สอบถามผ่าน Line กด -> <https://lin.ee/5nDHU06>
- จองทัวร์ผ่าน FB inbox ก็ได้เช่นกัน -> <http://m.me/unithaitrip>
- หรือโทร 02-234-5936

UNITHAI TRIP  
การบริการทั้งหมดของเรา

	<p><b>Unithai-Care</b></p> <ul style="list-style-type: none"> <li>• ร้องเรียนการให้บริการ</li> <li>• บริการไม่สุภาพ (ติ - ชม)</li> </ul>	<p>LINE @unithaicare</p> <p>☎ 02-234-5936 กด 7</p> <p>Scan Qr Add Line →</p>	
	<p><b>Unithai Big Group</b></p> <ul style="list-style-type: none"> <li>• จัดกรุ๊ปเหมา Private Group</li> <li>• ดุงาน , สัมมนา , VIP Group</li> </ul>	<p>LINE @unithaibiggroup</p> <p>☎ 02-234-5936 กด 2</p> <p>☎ 091-154-9999 กด 2</p> <p>Scan Qr Add Line →</p>	
	<p><b>Unithai Promotion</b></p> <ul style="list-style-type: none"> <li>• ส่งโปรไฟไหม้ประจำวัน</li> <li>• ลดหนัก , ราคาดีที่สุด</li> </ul>	<p>LINE @unithaipromotion</p> <p>☎ 02-234-5936 กด 1</p> <p>☎ 091-154-9999 กด 1</p> <p>Scan Qr Add Line →</p>	
	<p><b>UnithaiNorth</b></p> <ul style="list-style-type: none"> <li>• รวมทัวร์บินตรงจากเชียงใหม่</li> <li>• มีสาขาที่ “เชียงใหม่”</li> </ul>	<p>LINE @unithainorth</p> <p>☎ 088-055-5581</p> <p>☎ 088-055-5582</p> <p>Scan Qr Add Line →</p>	
	<p><b>Unithai Ticket</b></p> <ul style="list-style-type: none"> <li>• ตัวเครื่องบินทุกประเทศทั่วโลก</li> <li>• ผ่อนได้ 3-10 เดือน</li> </ul>	<p>LINE @proticket</p> <p>☎ 02-234-5936 กด 3</p> <p>☎ 091-154-9999 กด 3</p> <p>Scan Qr Add Line →</p>	
	<p><b>Unithai Visa</b></p> <ul style="list-style-type: none"> <li>• รับทำวีซ่าทั่วโลก</li> <li>• ไม่ซื้อทัวร์กับเราก็ทำได้</li> </ul>	<p>LINE @unithaivisa</p> <p>☎ 02-234-5936 กด 4</p> <p>☎ 091-154-9999 กด 4</p> <p>Scan Qr Add Line →</p>	