



UNITHAI TRIP CO.LTD
UNITHAI TRAVEL CO.LTD
 33/47 Wall Street Tower 11 Floor,
 Surawongse Road, Suriyawongse,
 Bangrak, Bangkok 10500
 ใบอนุญาตเลขที่ 11/09822

QR-ADD LINE



☎ 02-234-5936

LINE ID: @unithaitrip (อย่าลืมเติม @ นะคะ)

🌐 www.unithaitrip.com

รหัสโปรแกรม : 40032 (กรุณาแจ้งรหัสโปรแกรมทุกครั้งที่คุณสอบถาม)



TOKYO - BRUNEI

JUBTOK08



YAMANASHI - SAITAMA - NARITA

ดั่งกรรมา

บินครั้งเดียว.. เที่ยว 2 ประเทศ

5 วัน 3 คืน ไม่มีฟรีดีย์!



ชมซากุระ

📅 22-26 มี.ค. 68
 📅 05-09 เม.ย. 68 วันจักรี
 📅 12-16 เม.ย. 68 วันสงกรานต์



พิเศษ!! บินอย่างหินภูเขาไฟ (ฟูจิ)
 ล่องเรือฮิปโปเรชชมภูเขาไฟฟูจิ
 บุฟเฟ่ต์ชาปู+แช่ออนเซ็น 🍷
 ฟรี!ไอศกรีม+2เครื่องเล่นที่ Fuji-Q Highland

*ราคาเริ่มต้น

39,900.-

วันที่ รายละเอียดการเดินทาง เข้า กลางวัน เย็น

1	สนามบินสุวรรณภูมิ (ประเทศไทย) - สนามบินนานาชาติบรูไน - มัสยิดสุลต่าน - มัสยิดทองคำ 1 ใน10 มัสยิดที่สวยงามที่สุดในโลก - ตลาดกลางคืนกาตง BKK - BWN BY BI514 13:30-17:15 HRS.	✈️	🍷	🍷
2	สนามบินนานาชาติบรูไน - สนามบินนาริตะ: (ประเทศญี่ปุ่น) - ภูเขาไฟฟูจิ มรดกโลก - ยามาฮาชิ - Fuji-Q Highland - พิเศษชมชุดยูคาตะ/ชาบูโรมพร้อมริบิไอศกรีม - Fujiyama Tower ชมภูเขาไฟฟูจิ - หมู่บ้านน้ำใสโอชิโนะฮักไก มรดกโลก - พิเศษบุฟเฟ่ต์ชาปู - อาน้ำแร่แช่ออนเซ็น 🍷 BWN - NRT BY BI695 00:50-07:30 HRS.	✈️	🍷	🍷
3	ทะเลสาบคาวากูจิโกะ: มรดกโลก - ชมซากุระ: - ล่องเรือฮิปโปเรชชมภูเขาไฟฟูจิ - พิธีชงชาญี่ปุ่น - ลืมลองบิงย่างหินภูเขาไฟ - โตเกียว - ชินจูกุ - แมวยักษ์ 3 มิติ (แฮะรุโป) - ซุปบิงจูกุ	🍷	🍷	✕
4	ตลาดปลาซึกิจิ - โซตามะ - เมืองเก่าคาวาโกเอะ (สึเกะอิชิ เอโดะ) - ถนนคุราซุกุริ - ตรอกขนมหวาน - หอระฆังโกคิโนะฮานะ - ศาลเจ้าคาวาโกเอะฮิกาวะ (ชมซากุระ) - AEON MALL Narita	🍷	🍷	✕
5	นาริตะ: - สนามบินนาริตะ: (ประเทศญี่ปุ่น) - สนามบินสุวรรณภูมิ (ประเทศไทย) NRT - BKK BY BI696/ BI519 11:45-20:05 HRS. (แวะเปลี่ยนเครื่องที่บรูไน 1.05 HRS.)	🍷	✈️	✈️

กำหนดการเดินทาง : 22-26 มี.ค. / 5-9 เม.ย. / 12-16 เม.ย. 2568 (เทศกาลชาบูระ/สงกรานต์)

วันแรกของการเดินทาง (1) สนามบินสุวรรณภูมิ (ประเทศไทย) – สนามบินนานาชาติบรูไน (ประเทศบรูไน ดินแดนความมั่งคั่งแห่งอาเซียน) – มัสยิดสุลต่าน – มัสยิดทองคำ 1 ใน 10 มัสยิดที่สวยงามที่สุดในโลก – ตลาดกลางคืนกาตง

- 10.30 น. พร้อมกันที่ สนามบินสุวรรณภูมิ อาคารผู้โดยสารขาออก ชั้น 4 ประตู 10 แถว U15-U19 สายการบิน **ROYAL BRUNEI AIRLINES (BI)** เจ้าหน้าที่บริษัทฯ คอยให้การต้อนรับและอำนวยความสะดวกด้านเอกสารและสัมภาระก่อนออกเดินทาง
- 13.30 น. ✈️ เหนินฟ้าสู่ บันดาร์เสรีเบกาวัน ประเทศบรูไน โดยสายการบิน **ROYAL BRUNEI AIRLINES** เที่ยวบินที่ **BI514** (ใช้เวลาบิน 2.45 ชั่วโมง) (สายการบินแห่งชาติประเทศบรูไน รวมน้ำหนักโหลด 20 กก. ถี้อขึ้นเครื่อง 7 กก. มีจอทีวีทุกที่นั่ง บริการอาหารและเครื่องดื่มบนเครื่องฯ)
- 17.15 น. เดินทางถึง สนามบินนานาชาติบรูไน ประเทศบรูไน เป็นรัฐเอกราช ตั้งอยู่บนเกาะบอร์เนียว เมืองหลวงชื่อ บันดาร์เสรีเบกาวัน มีพื้นที่ 5,770 ตร.กม. หรือประมาณ 0.01 เท่า ของประเทศไทย มีประชากรเพียง 452,542 คน (พ.ศ. 2566) ใช้ภาษามลายู มีน้ำมันเป็นสินค้าส่งออกหลัก (เวลาท้องถิ่นเร็วกว่าประเทศไทย 1 ชั่วโมง กรุณาปรับนาฬิกาของท่านให้เป็นเวลาท้องถิ่น เพื่อความสะดวกในการนัดหมาย) ...จากนั้น
- 👁️ รับประทานอาหารค่ำ ณ ภัตตาคาร
- นำท่านชม **มัสยิดสุลต่าน** (Omar Ali Saifuddien) (ด้านนอก) ชื่อมัสยิดนั้นตั้งเพื่อเป็นเกียรติแก่ สุลต่าน โอมาร์ อาลี ไชฟุดดีน ซึ่งเป็นสมเด็จพระราชาธิบดีองค์ที่ 28 ของบรูไน เป็นมัสยิดเก่าแก่ศูนย์รวมจิตใจและเป็นสถานที่สำคัญที่สุดของศาสนาอิสลามในบรูไน ตั้งอยู่ติดกับแม่น้ำบรูไน มีเอกลักษณ์ของความเป็นสถาปัตยกรรมอิสลามสมัยใหม่ **โดมทองคำบนยอดมัสยิดใช้ทองคำแท้ถึง 3.3 ล้าน แผ่น**



ต่อไปยัง **มัสยิดทองคำ** (Jame Asr Hassanil Bolkiah) 1 ใน 10 มัสยิดที่สวยงามที่สุดในโลก (ชมและถ่ายรูปด้านนอก) เป็นมัสยิดประจำชาติ และประจำสูลต่านองค์ที่ 29 ของบรูไน ก่อสร้างเสร็จในปี 1994 ใช้เวลาก่อสร้าง 7 ปี โดดเด่นด้วยโดมทองคำและหลังคาสีฟ้าหน้าทะเล มีสระน้ำด้านหน้าและโดมทองคำ 29 หลัง บรรจุห้องละหมาดตกแต่งอย่างงดงามพร้อมโคมไฟเซนต์เดอเลียร์ขนาดใหญ่ 29 โคม มัสยิดสามารถรองรับผู้มาเยือนได้ถึง 5,000 คน โดยวัสดุตกแต่งนำเข้ามาจากหลายประเทศ เช่น อิตาลี เบลเยียม และซาอุดีอาระเบีย ภายในไม่อนุญาตให้ถ่ายรูป



เดินทางถึง **ตลาดกลางคืนกาดง** (Gadong Night Market) เป็นแหล่งรวมอาหารพื้นเมืองหลากหลาย เช่น นาซี เลอแม็ก สะเต๊ะ และ ขนมท้องถิ่น บรรยากาศคึกคัก สะอาด ปลอดภัย และราคาย่อมเยา นอกจากนี้อาหารยังมีสินค้าพื้นเมืองและของที่ระลึก ให้ท่านเลือกซื้อ



****หมายเหตุ วันที่ 22-26 มี.ค. 68 จะนำท่านชมการยิงปืนใหญ่ในเทศกาลถือศีลอดรอมฎอน แทนตลาดกลางคืนกาดง**

นำท่านชมพิธียิงปืนใหญ่ในเทศกาลถือศีลอดรอมฎอน (1 มี.ค. - 1 เม.ย. 68) ณ สวนสาธารณะ Eco Coridor ซึ่งเป็นที่ตั้งของ **Frame Brunei Darusalem** ที่มีความสูงกว่า 9 เมตร โดยมี มัสยิดสุลต่าน Omar Ali Saifuddien มัสยิดประจำสุลต่านองค์ที่ 28 เป็นฉากหลัง ท่านจะได้ศึกษาวัฒนธรรม พิธีถือศีลอดในช่วงเดือนรอมฎอน ซึ่งมีความสำคัญอย่างมาก จะงดอาหารและเครื่องดื่มในระหว่างวัน และหนึ่งในธรรมเนียมที่โดดเด่นคือการ ยิงปืนใหญ่ เพื่อแจ้งเวลาลี้สุด การถือศีลอดในแต่ละวัน ชาวเมืองจะนำอาหารมารับประทานใน สวนสาธารณะ ...จนได้เวลาอันควร นำท่านเดินทางสู่สนามบินนานาชาติบรูไน



วันที่สองของการเดินทาง (2) สนามบินนานาชาติบรูไน – สนามบินนาริตะ (ประเทศญี่ปุ่น) – ภูเขาไฟฟูจิ มรดกโลก - ยามานาชิ – Fuji Q Highland – Fujiyama Tower ชมภูเขาไฟฟูจิ – หมู่บ้านน้ำใสไอซ์แลนด์ อักโก มรดกโลก – พิเศษบุฟเฟ่ต์ชาบู – อาบน้ำแร่ แช่ออนเซ็น 🌋

- 00.50 น. ✈️ เห็นฟ้าสู่ สนามบินนาริตะ ประเทศญี่ปุ่น โดยสายการบิน ROYAL BRUNEI AIRLINES เที่ยวบินที่ BI695 (ใช้เวลาบิน 5.40 ชั่วโมง) **สัมภาระของท่านได้ Check Through ไปยังนาริตะเป็นที่เรียบร้อยแล้ว (ไม่ต้อง Check in ใหม่ที่บรูไน) (บริการอาหารและเครื่องดื่มบนเครื่องฯ)**
- 07.30 น. เดินทางถึง สนามบินนาริตะ ประเทศญี่ปุ่น เป็นสนามบินที่ทันสมัย สะดวกสบาย และได้รับการออกแบบมาเป็นอย่างดี

**** สำคัญมาก !! ประเทศญี่ปุ่นไม่อนุญาตให้นำอาหารสด จำพวก เนื้อสัตว์ พืช ผัก ผลไม้ เข้าประเทศ หากฝ่าฝืนมีโทษปรับและจับ ****

คำเตือน : ภัยขง-ภัยขง และยาเสพติดทุกชนิด เป็นสิ่งผิดกฎหมายในประเทศญี่ปุ่น โดยหากมีไว้ในครอบครองเพื่อนำเข้าและส่งออก มีโทษจำคุกไม่เกิน 7 ปี กรณีไว้ในครอบครองเพื่อจำหน่าย มีโทษจำคุกไม่เกิน 10 ปี และปรับไม่เกิน 3 ล้านบาท

(เวลาท้องถิ่นเร็วกว่าประเทศไทย 2 ชั่วโมง กรุณาปรับนาฬิกาของท่านให้เป็นเวลาท้องถิ่น เพื่อความสะดวกในการนัดหมาย) หลังผ่านพิธีการตรวจคนเข้าเมืองและศุลกากรเรียบร้อยแล้ว ...นำท่านออกเดินทางสู่ **ภูเขาไฟฟูจิ** เป็นภูเขาไฟที่สูงที่สุดในประเทศญี่ปุ่น มีความสูง 3,776 เมตร และมักถูกยกย่องว่าเป็นภูเขาไฟที่สวยงามที่สุดในโลก ตั้งอยู่ระหว่างจังหวัดชิซุโอกะและจังหวัดยามานาชิ ฟูจิเป็นภูเขาศักดิ์สิทธิ์ในศาสนาชินโตและพุทธศาสนา ชาวญี่ปุ่นและนักท่องเที่ยวมักเดินทางมาปีนเขาหรือสักการะที่นี่ ถือเป็นสัญลักษณ์สำคัญของญี่ปุ่นที่มีความงดงามและโด่งดังไปทั่วโลก ...ถึง **Fuji-Q Highland** สวนสนุกยอดนิยมแห่งหนึ่งของญี่ปุ่น ซึ่งสวนสนุกแห่งนี้ขึ้นชื่อในเรื่องของรถไฟเหาะที่สูงและเร็วที่สุดในโลกจนได้รับการบันทึกลงใน **Guinness Book of Records** ด้วยสถานที่ตั้งของสวนสนุกที่อยู่บริเวณเชิงภูเขาไฟฟูจิ ก็จะได้เห็นวิว ฟูจิซังแบบเต็มๆ ไปด้วยนั่นเอง



เที่ยง รับประทานอาหารเที่ยง ณ ห้องอาหาร Shingen Hoto Kan พิเศษ!! สวมชุดยูกาตะ/ซามูไร แชะรูป
พร้อมรับไอศกรีมท่านละ 1 แท่งที่ชั้น 1 (รวมในค่าทัวร์)

บ่าย นำท่านขึ้นไปดื่มด่ำกับวิถุภูเขาไฟฟูจิแบบพาโนรามาบนหอคอย **Fujiyama Tower** สูง 55 เมตร สร้างติดกับ
ส่วนโค้งของรางรถไฟเหาะ เส้นทางเดินที่ติดตั้งกระจกพื้นโปร่งใส ให้ความรู้สึกเหมือนเดินอยู่บนอากาศ
ออกแบบมาเพื่อให้ผู้เข้าชมได้สัมผัสประสบการณ์การชมวิถุภูเขาไฟฟูจิและสวนสนุกในมุมมองพิเศษจาก
ความสูง



พิเศษ!! ให้ท่านเลือกเครื่องเล่น 2 ชนิด โดยเลือกจากเครื่องเล่นดังนี้ ชิงช้าสวรรค์, Naruto Mesum,
รถไฟโทมัสล่าขุมทรัพย์ และถั่วซาหุมน

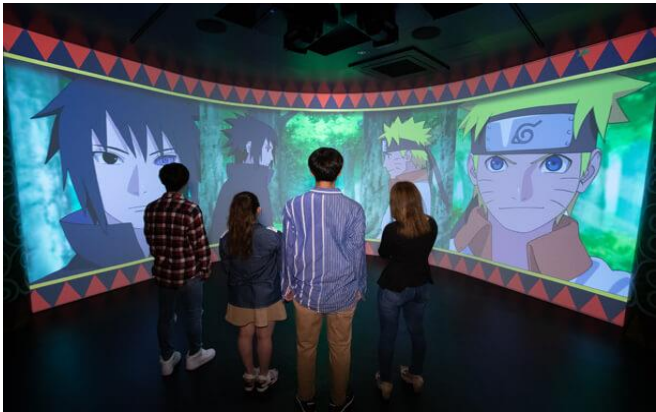

เดินทางต่อไปยัง **หมู่บ้านน้ำใสโอชิโนะฮักไก (Oshino Hakkai)** ได้รับการจดทะเบียนเป็นมรดกโลกทางวัฒนธรรม เมื่อปี ค.ศ. 2013 เป็นหมู่บ้านเล็กๆ ประกอบด้วยบ่อน้ำ 8 บ่อ ตั้งอยู่ระหว่างทะเลสาบ คาวาคุจิโกะ กับทะเลสาบยามานาคาโกะ ซึ่งเป็นพื้นที่เก่าของทะเลสาบแห่งที่ 6 ที่แห้งขอดไปเมื่อ 200-300 ปีที่ผ่านมา บ่อน้ำทั้ง 8 นี้เป็นน้ำจากหิมะที่ละลายในช่วงฤดูร้อน ที่ไหลมาจากทางลาดใกล้ๆ ภูเขาไฟฟูจิ ผ่านหินลาวาที่มีรูพรุนอายุกว่า 80 ปี ทำให้น้ำใสสะอาดเป็นพิเศษ ถัดไปอีกบ่อหนึ่งสามารถดื่มน้ำเย็นจากแหล่งน้ำได้โดยตรง บ่อนี้ค่อนข้างลึกและมีสิ่งมีชีวิตทั้งพืชและปลาน้ำจืดขนาดใหญ่อาศัยอยู่ นอกจากนี้ยังมีร้านอาหาร ร้านจำหน่ายของที่ระลึก และซุ้มรอบๆ บ่อ ที่ขายทั้งผัก ขนมหวาน ผักตบถ งานฝีมือ และผลิตภัณฑ์ท้องถิ่นอื่นๆ บางร้านยังขายมันเทศหวานย่าง และแครกเกอร์ข้าวคั่ว (osenbei) บนเตาเล็กๆ กลางแจ้งส่งกลิ่นหอมชวนให้ลิ้มรส



เย็น

🍷 รับประทานอาหารเย็น ณ โรงแรม **อิมอร้อยกับเมนู บุฟเฟ่ต์ซาซุ** ให้ท่าน **ได้ลิ้มลองรสชาติ พร้อมน้ำจิ้มซีฟู้ดรสเด็ด**



🏠 พักค้างคืน ณ โรงแรม **SUN PLAZA HOTEL FUJI YAMANAKAKO**

♨️ หรือเทียบเท่า ท่านจะได้สัมผัสกับการอาบน้ำแร่แช่ออนเซ็นเพื่อเป็นการผ่อนคลายจากความเหน็ดเหนื่อย เชื่อว่าน้ำแร่จะช่วยให้ผิวพรรณเปล่งปลั่ง และระบบการไหลเวียนโลหิตดีขึ้น

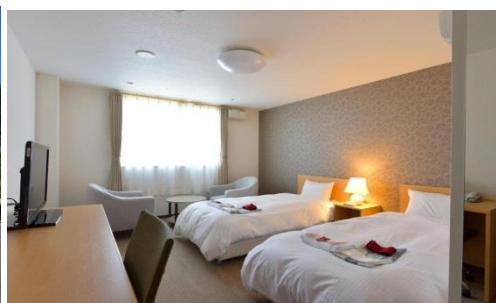

วันที่สามของการเดินทาง (3) ทะเลสาบคาวากุจิโกะ มรดกโลก – ชมซากุระ – ล่องเรืออูปปาอะระชมภูเขาไฟฟูจิ – พิธีชงชาญี่ปุ่น – ลิ้มลองบิงย่างหินภูเขาไฟ – โดเกี้ยว – ชินจุกุ – แมวยักษ์ 3 มิติ (1 ชั่วโมง) – ซ้อปบิงจุกุ

🍷 รับประทานอาหารเช้า ณ ห้องอาหารของโรงแรม
ออกเดินทางสู่ **ทะเลสาบคาวากุจิโกะ มรดกโลก** ทะเลสาบที่ใหญ่ที่สุดเป็นอันดับ 2 จาก 5 ทะเลสาบรอบภูเขาไฟฟูจิ ตั้งอยู่ใกล้ภูเขาไฟฟูจิที่สุด มีความสูงกว่าระดับน้ำทะเลประมาณ 800 เมตร ทำให้สภาพอากาศบริเวณนี้มีความเย็นสบายตลอดปี รายล้อมไปด้วยธรรมชาติที่อุดมสมบูรณ์ และทิวทัศน์ที่สวยงามตลอดปี เคยเป็นสถานที่ซาระล้างจิตใจของนักแสวงบุญเมื่อศตวรรษที่ 16 และด้วยปัจจัยเหล่านี้ทำให้ทะเลสาบคาวากุจิโกะได้รับการขึ้นทะเบียนเป็นมรดกโลกจาก UNESCO ในปี ค.ศ. 2013 ..นำท่าน **ล่องเรืออูปปาอะระชมภูเขาไฟฟูจิ** เรือท่องเที่ยวลำใหม่ที่ได้จากเรือรบของซามูไรญี่ปุ่น โดยด้านนอกตัวเรือมีลวดลายของ "กองทัพเรือญี่ปุ่น" ในสมัยสงคราม เพลิดเพลินกับทัศนียภาพอันงดงามของทะเลสาบคาวากุจิโกะ พร้อมทิวทัศน์ของภูเขาไฟฟูจิที่สวยงามในแบบ 360 องศา

****การชมซากุระขึ้นอยู่กับสภาพอากาศของแต่ละปี**



****หมายเหตุ : ในกรณีที่ชากระที่ทะเลสาบคาวากูจิโกะยังไม่บาน ขอนำท่านชมชากระที่ศาลเจ้าแห่งความรัก คาวาโกเอะฮิกาวะแทน****

จากนั้นนำท่านสัมผัสวัฒนธรรมดั้งเดิมของญี่ปุ่น นั่นก็คือ การเรียน **พิธีชงชาญี่ปุ่น** (Sado) โดยการชงชาตามแบบญี่ปุ่นนั้น มีขั้นตอนมากมาย เริ่มตั้งแต่การชงชา การรับชา และการดื่มชา ทุกขั้นตอน นั้นล้วนมีพิธี รายละเอียดที่บรรจงและสวยงามเป็นอย่างมาก พิธีชงชานี้ ไม่ใช่แค่รับชมอย่างเดียว ยังเปิดโอกาสให้ท่านได้มีส่วนร่วมในพิธีการชงชาอีกด้วย



เที่ยง
บ่าย

📍 รับประทานอาหารกลางวัน ณ ภัตตาคารพิเศษ!! ลิ้มลองปังย่างหินภูเขาไฟ

ออกเดินทางสู่ **กรุงโตเกียว** (Tokyo) เมืองหลวง

ของญี่ปุ่น ...ต่อไปยัง **ย่านชินจูกุ** (Shinjuku) เต็มไปด้วยห้างสินค้าแฟชั่นและห้างสรรพสินค้าขนาดใหญ่อย่าง ISETAN, TAKASHIMAYA และ MARUI เรียงรายกันอยู่มากมายแล้ว บริเวณทางออกฝั่งตะวันออกของสถานีชินจูกุยังมีห้างร้าน ไม่ว่าจะเป็นดิสเคาท์สตรีอย่าง DON QUIJOTE ร้านขายเครื่องใช้ไฟฟ้าอย่าง YAMADA DENKI หรือจะเป็น SHINJUKU SUBNADE ซึ่งมีร้านสินค้าหลากหลายแบรนด์รวมถึงร้าน 100 เยน **ห้ามพลาด!!!** จุดเช็คอินแห่งใหม่ของชาวโซเชียล นั่นก็คือ **แมวยักษ์ 3 มิติ** ที่โผล่บนจอแอลอีดีมีขนาดมหึมา จอมมีความโค้งขนาด 154 ตารางเมตร (1,664 ตารางฟุต) เสียงที่ออกจากลำโพงคุณภาพเกรดดี ความละเอียดภาพระดับ 4K ถือเป็นเทคโนโลยีระดับสูง ที่ให้ภาพเสมือนจริงปรากฏเป็นภาพแมวเหมียวเดินเล่นไปมาอยู่เหนือกรุงโตเกียว **อิสระรับประทานอาหารค่าตามอัธยาศัย** เพื่อให้ท่านมีเวลาในการช้อปปิ้งอย่างเต็มที่



วันที่สี่ของการเดินทาง (4) ตลาดปลาซึกิจิ - ไชตามะ -เมืองเก่าคาวาโกเอะ (ลิตเติ้ล เอโดะ) - ถนนคุระซุกุริ - ตรอกขนมหวาน - หอระขังโกคิโนะ ฮาเนะ - ศาลเจ้าคาวาโกเอะฮิการะ (ชมซากุระ) - AEON MALL Narita

🎯 รับประทานอาหารเช้า ณ ห้องอาหารของโรงแรม

เช้า

นำท่านเดินทางไปยัง **ตลาดปลาซึกิจิ** (Tsukigi) แหล่งรวมอาหารทะเลสดใจกลางกรุงโตเกียว เคยเป็นที่รู้จักในฐานะตลาดค้าส่งปลาและอาหารทะเลที่ใหญ่ที่สุดในโลก ก่อตั้งขึ้นในปี ค.ศ. 1935 มีอายุกว่า 90 ปี นอกจากอาหารทะเลสด เช่น ซูชิ แซลมอน ทูน่า ปลาหมึก อูนิ (ปลาไหล) ไข่หอยเม่น และหอยนางรม ต่างๆ แล้ว ไฮไลท์คือไข่หวานม้วน ตลอดทั้งพื้นที่ตลาด ทั้งริมทาง ในตรอกซอกซอย เราสามารถเดินชม เดินชิมของอร่อยๆ ไปได้ทั่วกันแบบเพลินๆ แต่ด้วยความจำกัดของพื้นที่ และการเสื่อมสภาพขอตัวอาคารจึงได้ย้าย ตลาดประมูลไปที่แห่งใหม่ชื่อตลาดปลาโทโยสุ (Toyosu)ซึ่งห่างออกไปเพียง 2 กม. ส่วนอาหารทะเล ของกิน ของใช้ยังคงเปิดขายเช่นเดิม



จากนั้นเดินทางสู่ **เมืองคาวาโกเอะ** (Kawagoe) จังหวัดไซตามะ ย่านเมืองเก่าสุดน่ารัก ที่ได้ฉายาว่า “**ลิตเติ้ล เอโดะ**” (Little Edo) (**ชมซากุระ**) เพราะที่นี่ยังคงอนุรักษ์ความเป็นบ้านเก่า อาคารต่างๆ ไว้ให้เหมือนสมัยดั้งเดิม ภายในเมืองคาวาโกเอะจะมีทั้ง ร้านอาหาร ร้านค้า ร้านขนมโบราณ และที่พลาดไม่ได้ก็คือ ร้านเช่ากิโมโน เพื่อให้เข้ากับบรรยากาศสวยๆ และดั้งเดิมของเมือง ท่านสามารถเช่าชุดกิโมโนใส่เดินเล่นชิลในเมือง ถ่ายรูปสวยๆ ... ชม**ย่านเมืองเก่าคุระซุกุริ** (Kurazukuri) มีโกดังตั้งเรียงรายเป็นระยะทางหลายร้อยเมตร ตอนนี้โกดังสินค้านั้นได้กลายเป็นร้านค้า ร้านขายของที่ระลึกไปแล้ว แต่ยังคงสถาปัตยกรรมที่สวยงามดั้งเดิมแบบยุคเอโดะไว้



แลนด์มาร์คที่พลาดไม่ได้ก็คือ **หอร่มังโทคิโนะคานะ** (Toki No Kane) ถูกสร้างขึ้นมาตั้งแต่ในสมัยเอโดะ ใช้ตีบอกเวลาในสมัยอดีต อีกโซนที่พลาดไม่ได้ก็คือ **ตรอกขนมหวาน** (Kashiya Yokocho) หรือ **Candy Alley** จะเป็นร้านขายขนมท้องถิ่น ลูกอมต่างๆ



ต่อไปยัง **ศาลเจ้าคาวาโกเอะฮิกาวะ** เป็นศาลเจ้าเก่าแก่ในนิกายชินโตของญี่ปุ่นมีอายุกว่า 1,500 ปี เต็มในเรื่องขอให้ความรักยืนยาว ขอคู่ครอง และตกเบ็ดเซิมชิปลาโท นำท่านชมซากุระเรียงรายสองฟากฝั่งแม่น้ำชินงาชิ (Shingashi) ซึ่งตั้งอยู่หลังศาลเจ้า ****การชมซากุระขึ้นอยู่กับสภาพอากาศของแต่ละปี**

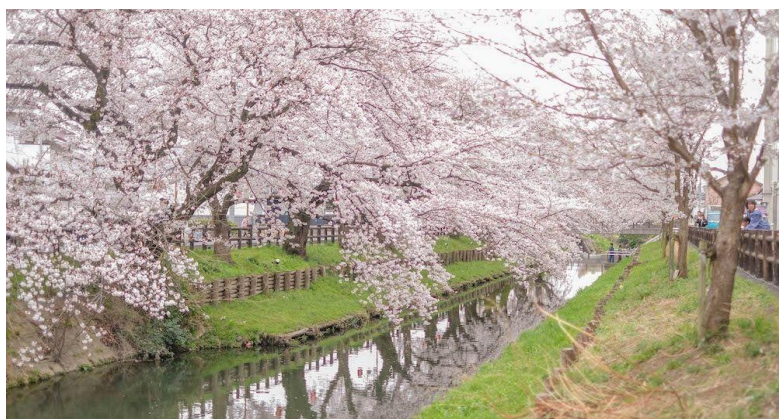

เที่ยง
บ่าย

📍 รับประทานอาหารกลางวัน ณ ภัตตาคาร
ออกเดินทางสู่ **AEON MALL Narita** ซุปเปอร์มอลล์
ขนาดใหญ่ตั้งอยู่ใกล้สนามบินนาริตะ ซึ่งมีสินค้า
หลากหลายครบครันตั้งแต่เสื้อผ้าเครื่องนุ่งห่ม
เครื่องสำอาง เครื่องใช้ไฟฟ้า ร้าน 100 เยน ยา
ชนิดต่างๆ ตลอดจนสินค้าประเภทอาหาร จึง
เหมาะสำหรับ ผู้ที่ต้องการซื้อของชิ้นใหญ่ หรือของ
ที่ระลึก ของฝากคราวละมากๆ ท่านสามารถขอคืนภาษี 10% เมื่อซื้อสินค้าครบ 5,000 เยน **อิสระ**
รับประทานอาหารค่ำตามอัธยาศัย เพื่อให้ท่านมีเวลาในการช้อปปิ้งอย่างเต็มที่



🏠 พักค้างคืน ณ โรงแรม **MARROAD INTERNATIONAL HOTEL NARITA** หรือเทียบเท่า

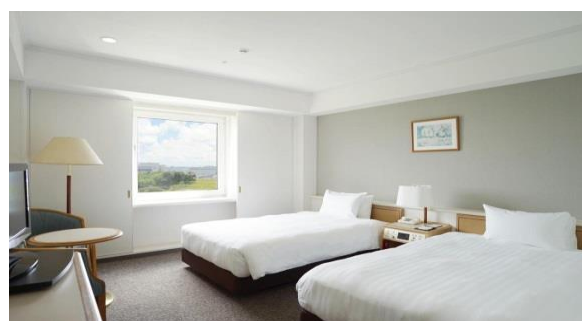

วันที่ห้าของการเดินทาง (5) นาริตะ – สนามบินนาริตะ (ประเทศญี่ปุ่น) – สนามบินสุวรรณภูมิ (ประเทศไทย)

- 📍 รับประทานอาหารเช้า ณ ห้องอาหารของโรงแรม
- 09.00 น. ออกเดินทางสู่ **สนามบินนาริตะ**
- 11.45 น. ✈️ เห็นฟ้าสู่ **สนามบินสุวรรณภูมิ ประเทศไทย** โดยสายการบิน **ROYAL BRUNEI AIRLINES** เที่ยวบินที่ **BI696/ BI519** (เปลี่ยนเครื่องฯที่ประเทศบรูไน 1.05 ชั่วโมง) (บริการอาหารและเครื่องดื่มบนเครื่องฯ)
- 20.05 น. ถึง**สนามบินสุวรรณภูมิ ประเทศไทย** โดยสวัสดิภาพ.....พร้อมความประทับใจ 😊😊😊

****หมายเหตุ****

1. โปรแกรมอาจมีการเปลี่ยนแปลงขึ้น-ลงหรือปรับลด-เพิ่มได้ตามความเหมาะสม โดยไม่ต้องแจ้งให้ทราบล่วงหน้า ทั้งนี้ขึ้นอยู่กับผลประโยชน์และความปลอดภัยของผู้เดินทางเป็นหลัก
2. ทางบริษัทฯ ขอสงวนสิทธิ์ไม่คืนเงิน ในกรณีที่ท่านใช้บริการของทางบริษัทฯ ไม่ครบ อาทิเช่น ไม่เที่ยวบางรายการ, ไม่ทานอาหารบางมื้อ เพราะค่าใช้จ่ายทุกอย่าง ทางบริษัทฯ ได้ชำระค่าใช้จ่ายแบบเหมาจ่ายก่อนเดินทางเรียบร้อยแล้ว
3. การชม ซากุระขึ้นอยู่กับสภาพอากาศของแต่ละปี ในกรณีที่ซากุระยังไม่บานหรือร่วงแล้วในสถานที่ บริษัทจะปรับเปลี่ยนสถานที่ชมซากุระตามความเหมาะสม

วันเดินทาง	อัตราค่าบริการ		
 ชมซากุระ 2568	ผู้ใหญ่ 2-3 ท่าน ท่านละ	เด็ก (อายุไม่เกิน 6 ปี) ไม่เสริมเตียง พักกับผู้ใหญ่ 2 ท่าน	พักเดี่ยว เพิ่มท่านละ
22 - 26 มี.ค. 68	39,900.-	37,900.-	6,900.-
05 - 09 เม.ย. 68 วันจักรี	40,900.-	38,900.-	6,900.-
12 - 16 เม.ย. 68 วันสงกรานต์	42,900.-	40,900.-	6,900.-

**** อัตรานี้ไม่รวม ค่าทิปไกด์และคนขับรถ ท่านละ 2,000 บาท ยกเว้นเด็กอายุต่ำกว่า 2 ขวบ ****

- หมายเหตุ :**
- 1) กรณี Join Land อย่างเดียว หักค่าตัวเครื่องบินออก **12,000** บาท
 - 2) เด็กทารก (Infant) อายุไม่เกิน 2 ปี ณ วันเดินทางกลับ ชำระเพียง **8,900** บาท
 - 3) ตัว ✈️ BI รวมน้ำหนักโหลด 20 กก. ถู้อื่นเครื่อง 7 กก.

อัตราค่าบริการรวม

- ✓ ค่าตัวโดยสารเครื่องบินไป-กลับ สายการบิน Royal Brunei Airlines (BI) รวมน้ำหนักโหลต 20 กก. สัมภาระถือขึ้นเครื่องฯ 7 กก. รวมที่นั่ง + อาหารร้อนบนเครื่องฯ
- ✓ ค่าพาหนะรถโค้ชปรับอากาศตามระบุไว้ในรายการ (กฎหมายไม่อนุญาตให้คนขับรถเกิน 12 ชม./วัน)
- ✓ ค่าที่พักห้องละ 2-3 ท่าน ตามโรงแรมที่ระบุไว้ในรายการหรือ ระดับใกล้เคียงกัน
 - △ กรณีชนิดของพักที่ท่านขอมาเต็ม อาทิ ห้อง Twin หรือ ห้อง Double บริษัทฯ ขอสงวนสิทธิ์ในการปรับเป็นห้องชนิดที่โรงแรมมีอยู่ โดยไม่ต้องแจ้งล่วงหน้า
 - △ กรณีเป็นห้องพัก 3 ท่าน (Triple Room) ท่านที่ 3 อาจเป็น การเสริมเตียง Sofa Bed หรือ เสริมฟูกที่นอนตามมาตรฐานการของโรงแรม นั้นๆ
 - △ กรณีวันที่เข้าพักโรงแรมไม่มีห้องนอน 3 คน หรือ เต็ม บริษัทฯ ขอสงวนสิทธิ์จัดเป็น 2 ห้อง (มีค่าใช้จ่ายเพิ่ม)
- ✓ ค่าน้ำดื่ม 1 ขวด/วัน/ท่าน
- ✓ ค่าอาหารตามที่ระบุในรายการ
- ✓ ค่าเข้าชมสถานที่ตามที่ระบุในรายการ
- ✓ ค่ามัคคุเทศก์อำนวยความสะดวกตลอดการเดินทาง
- ✓ ค่าประกันอุบัติเหตุ
 - วงเงินเอาประกัน 1,000,000 บาท
 - ค่ารักษาพยาบาล 500,000 บาท
- ✓ ค่าภาษีมูลค่าเพิ่ม (VAT) 7% จากค่าบริการ

เงื่อนไขการชำระเงิน

- + กรุณาชำระเงินมัดจำ 10,000 บาท ภายใน 1 วัน นับจากวันจอง พร้อมสำเนาหนังสือเดินทาง
- + ส่วนที่เหลือทั้งหมด กรุณาชำระก่อนการเดินทาง 30 วัน

อัตราค่าบริการไม่รวม

- × ค่าทำหนังสือเดินทางไทย และเอกสารต่างตัวต่างๆ
- × ค่าอาหาร สำหรับท่านที่ทาน เจ มังสวิรัตติ หรือ อาหารมุสลิม
- × ค่าวีซ่าเข้าประเทศญี่ปุ่น (ถ้ามี)
- × ค่าใช้จ่ายส่วนตัวของผู้เดินทาง อาทิ ค่าอาหารและเครื่องดื่มนอกเหนือจากรายการ ค่ามินิบาร์ในห้อง ค่าโทรศัพท์ ฯลฯ
- × ค่าภาษีน้ำมันที่สายการบินเรียกเก็บเพิ่มหลังจากทางบริษัทฯ ได้จองตัวเครื่องบิน และได้ทำการขายโปรแกรมไปแล้ว
- × ค่าพนักงานยกกระเป๋าที่โรงแรม
- × ค่าทิปไกด์ คนขับรถ 2,000 บาท/ท่าน (ขออนุญาตรับที่สนามบินขาไป)

เงื่อนไขการเดินทาง และการยกเลิก

- ❖ ยกเลิกก่อนการเดินทางตั้งแต่ 30 วันขึ้นไป **คืนเงินค่าทัวร์ โดยหักค่าใช้จ่ายที่เกิดขึ้นจริง** *ในกรณีที่วันเดินทางตรงกับวันหยุดนักขัตฤกษ์ ต้องยกเลิกก่อน 40 วัน*
 - ❖ ยกเลิกก่อนการเดินทาง 15-29 วัน ยึดเงิน 50% จากยอดที่ลูกค้าชำระมา และ**เก็บค่าใช้จ่ายที่เกิดขึ้นจริง**
 - ❖ ยกเลิกก่อนการเดินทางน้อยกว่า 15 วัน **ขอสงวนสิทธิ์ยึดเงินเต็มจำนวน**
 - ❖ กรณีมีเหตุยกเลิกทัวร์ โดยไม่ใช่ความผิดของบริษัททัวร์ คืนเงินค่าทัวร์ โดยหักค่าใช้จ่ายที่เกิดขึ้นจริง (ถ้ามี)
* ค่าใช้จ่ายที่เกิดขึ้นจริง เช่น ค่ามัดจำตัวเครื่องบิน โรงแรม ค่าวีซ่า และค่าใช้จ่ายจำเป็นอื่นๆ
 - ❖ บริษัทขอสงวนสิทธิ์ในการปรับเปลี่ยนรายการท่องเที่ยว และ ไม่รับผิดชอบ ในกรณีที่เกิดเหตุสุดวิสัย อาทิ การล่าช้าของสายการบิน การยกเลิกเที่ยวบิน การนัดหยุดงาน การประท้วงจลาจล คำสั่งของเจ้าหน้าที่รัฐ ปัญหาอันเกิดเหตุจากการเมือง ภัยธรรมชาติ อุบัติเหตุ ฯลฯ ซึ่งอยู่นอกเหนือการควบคุมของบริษัท ทั้งนี้จะรักษาผลประโยชน์ของท่านไว้ให้ได้มากที่สุด
 - ❖ ในกรณีที่โรงแรมที่ระบุเต็มเนื่องจากเทศกาล วันหยุดประจำปี หรือมีการจัดประชุมสัมมนาใหญ่ ฯลฯ บริษัทขอสงวนสิทธิ์ในการปรับเปลี่ยนโรงแรมที่ใกล้เคียงและมีมาตรฐานระดับเดียวกัน
 - ❖ **บริษัทขอสงวนสิทธิ์ในการยกเลิกหรือเลื่อนการเดินทางในกรณีที่ผู้จองไม่ถึง 25 ท่าน**
 - ❖ เมื่อท่านออกเดินทางไปกับคณะแล้ว งดใช้บริการใดบริการหนึ่ง หรือไม่เดินทางพร้อมคณะ ถือว่าท่านสละสิทธิ์ไม่สามารถเรียกร้องค่าบริการคืนได้ ไม่ว่ากรณีใดๆ ทั้งสิ้น เนื่องจากทางบริษัทฯ ได้ชำระค่าใช้จ่ายแบบเหมาก่อนเดินทางเรียบร้อยแล้ว
 - ❖ กรณีที่ท่านต้องออกบัตรโดยสารภายในประเทศ เช่น ตัวเครื่องบิน ตัวรถทัวร์ ตัวรถไฟ กรุณาติดต่อสอบถามเพื่อยืนยันกับเจ้าหน้าที่ก่อนทุกครั้ง
 - ❖ บริษัทขอสงวนสิทธิ์ ในการไม่รับผิดชอบใดๆ ทั้งสิ้น หากเกิดสิ่งของสูญหายระหว่างการเดินทาง และขอสงวนสิทธิ์ในการเรียกเก็บค่าใช้จ่ายตามจริง กรณีท่านลืมสิ่งของไว้ที่โรงแรมและจำเป็นต้องส่งมายังจุดหมายปลายทางตามที่ท่านต้องการ
 - ❖ **คำเตือน! กัญชา-กัญชง** เป็นสิ่งผิดกฎหมายในประเทศญี่ปุ่น โดยหากฝ่าฝืนมีไว้ในครอบครองเพื่อนำเข้า และ ส่งออกมีโทษจำคุกไม่เกิน 7 ปี กรณีที่มีไว้ในครอบครองเพื่อจำหน่าย มีโทษจำคุกไม่เกิน 10 ปี และปรับไม่เกิน 3 ล้านบาท
- **หมายเหตุ :** กรุณาอ่านศึกษารายละเอียดทั้งหมดก่อนทำการจอง เพื่อความถูกต้องและความเข้าใจตรงกันระหว่างท่านลูกค้าและ บริษัทฯ และเมื่อท่านตกลงชำระเงินมัดจำหรือค่าทัวร์ทั้งหมดกับทางบริษัทฯ แล้วทางบริษัทฯ จะถือว่าท่านได้ยอมรับเงื่อนไขข้อตกลงต่างๆ ทั้งหมด

Click เพื่อดูรายละเอียด

➤ คลิก เพื่อดูรายละเอียด Miracle Lounge-> <https://bit.ly/4chOXvk>



The image features a collage. The top portion shows the interior of the Miracle Lounge, which is a modern lounge with large windows, leather seating, and a clean, bright atmosphere. The bottom portion is a collage of various Thai dishes, including fried rice, stir-fried chicken, fried fish, and other traditional Thai food items.

@Miracle Lounge
เลานจ์สนามบิน
กิน+ดื่ม อาหาร ไวน์ เบียร์ ไม่อั้น 2 ชั่วโมง

เริ่มต้น **800.-**
ดอนเมือง

เริ่มต้น **950.-**
สุวรรณภูมิ

ราคานี้อาจมีการเปลี่ยนแปลง กรุณาอัปเดตกับเชลอีกครั้ง

Click หรือ Scan QR เพื่อดูรายละเอียด

- คลิก เพื่อดูรายละเอียด ประกันการเดินทาง -> <https://bit.ly/49WjoFV>
- คลิก เพื่อดูรายละเอียด Pocket Wi-Fi & Travel Sim -> <https://bit.ly/3x41LVW>
- คลิก เพื่อดูรายละเอียด Esim Travel -> <https://bit.ly/43gAhZm>

เตรียมพร้อม..ก่อนเดินทาง

จ่ายหลักร้อย..คุ้มครองหลักล้าน ทำ“ประกัน”การเดินทาง

- ✔ ทัวร์มีให้แต่...ประกันอุบัติเหตุ
- ✔ แต่ไม่มีประกันสุขภาพ
- ✔ ป่วยทีอาจเสียเงินเป็นล้าน



สามารถเข้ารับการรักษาทันที
มีไว้อุ่นใจ..ซื้อไว้ให้คนที่เรารัก

Pocket Wifi

- 1 เครื่อง แชนด์ได้สูงสุด 5 ท่าน
- เล่นเน็ต Unlimited



Esim Travel

- ไม่ต้องเปลี่ยนซิมให้ยุ่งยาก
- Scan QR ใช้ได้ทันที

จองล่วงหน้ากับเรา..ถูกกว่าแน่นอน

หากสนใจจองกรุณาติดต่อ

- สอบถามผ่าน Line กด -> <https://lin.ee/5nDHU06>
- จองทัวร์ผ่าน FB inbox ก็ได้เช่นกัน -> <http://m.me/unithaitrip>
- หรือโทร 02-234-5936

 UNITHAI TRIP การบริการทั้งหมดของเรา	
 Unithai-Care • ร้องเรียนการให้บริการ • บริการไม่สุภาพ (ติ - ชม)	LINE @unithaicare 02-234-5936 กด 7 Scan Qr Add Line → 
 Unithai Big Group • จัดกรุ๊ปมา Private Group • ดุงาน , สัมมนา , VIP Group	LINE @unithaibiggroup 02-234-5936 กด 2 091-154-9999 กด 2 Scan Qr Add Line → 
 Unithai Promotion • ส่งโปรไฟไหม้ประจำวัน • ลดหนัก , ราคาดีที่สุด	LINE @unithaipromotion 02-234-5936 กด 1 091-154-9999 กด 1 Scan Qr Add Line → 
 UnithaiNorth • รวมทัวร์บินตรงจากเชียงใหม่ • มีสาขาที่ “เชียงใหม่”	LINE @unithainorth 088-055-5581 088-055-5582 Scan Qr Add Line → 
 Unithai Ticket • ตั๋วเครื่องบินทุกประเทศทั่วโลก • ผ่อนได้ 3-10 เดือน	LINE @proticket 02-234-5936 กด 3 091-154-9999 กด 3 Scan Qr Add Line → 
 Unithai Visa • รับทำวีซ่าทั่วโลก • ไม่ซื้อทัวร์กับเราก็ทำได้	LINE @unithaivisa 02-234-5936 กด 4 091-154-9999 กด 4 Scan Qr Add Line → 