



UNITHAI TRIP CO.LTD

UNITHAI TRAVEL CO.LTD

33/47 Wall Street Tower 11 Floor,
Surawongse Road, Suriyawongse,
Bangrak, Bangkok 10500

ใบอนุญาตเลขที่ 11/09822

QR-ADD LINE



☎ 02-234-5936

| LINE ID: @unithaitrip (อย่าลืมเติม @ นะคะ)

| 🌐 www.unithaitrip.com

รหัสโปรแกรม : 39162 (กรุณาแจ้งรหัสโปรแกรมทุกครั้งที่สอบถาม)

7 DAY 4 NIGHT | 🍴 | อาหารครบ 13 มื้อ + อาหารบนเครื่อง

JPL - 0416 - T



TOHOKU FUJI SPRING FLOWER

IBARAKI / FUKUSHIMA / KITAKATA / ASHIKAGA /
KAWAGUCHIKO / KAWAGOE / TOKYO

66,900.-



วันเดินทาง 16 - 22 เม.ย. 2568

[....HIGHLIGHT....]

- ทุ่งดอกนิโมฟีลา HITACHI SEASIDE
- ซากุระสายพันริชิดาระ สอนนิชชูเซน
- เก็บสตอร์วเบอร์รี่สดจากสวนไม้อัน
- ทุ่งพืชมอส ฟุจิชิบะซากุระ
- ดอกวิสทีเรีย ASHIKAGA
- อุโมงค์ซากุระริมแม่น้ำคินนงิ



"HITACHI SEASIDE PARK"



"ASHIKAGA WISTERIA"



"FUJI SHIBAZAKURA"



พักโรงแรมออนเซ็น 3 คืน



พักโรงแรม 4 ดาว 3 คืน



บุฟเฟ่ต์งาปูยักษ์ไม่อัน



แถมฟรีประกันอุบัติเหตุ



01

กรุงเทพฯ - สนามบินสุวรรณภูมิ

SUARNABHUMI AIRPORT



JAPAN

Hitachi Seaside Park

สวนฮิตาชิ ซีไซด์ พาร์ค (นีโมฟีลา)

สนามบินฮาเนดะ - ตลาดปลาซึกิจิ -
เมืองฮิซารากิ - พระพุทธรูป อูซึคุ โดบุทสึ
สวนฮิตาชิ ซีไซด์ พาร์ค (นีโมฟีลา)

02



Kannonji Sakura

อุโมงค์ดอกซากุระริมธารน้ำคันทันนิจิ

อุโมงค์ดอกซากุระริมธารน้ำคันทันนิจิ - เมืองคิตะคาตะ -
ซากุระนิชชูเซน - หมู่บ้านโออูจิ จุกุ - ไตรกพาโทโน เฮกสึริ

03



Ashikaga Wisteria

สวนดอกไม้อาชิกางะ(ดอกวิสทีเรีย)

สวนดอกไม้อาชิกางะ(ดอกวิสทีเรีย) -
ซากุระทะเลสาบคาวากูจิโกะ - โทเท็มบะ แพลทอร์ เอ้าท์เล็ท

04



Fuji Shibazakura

เทศกาลทุ่งดอกไม้ ฟุจิชิบะซากุระ

เทศกาลทุ่งดอกไม้ ฟุจิชิบะซากุระ - โอชิโนะฮัคโค -
เมืองโตเกียว - ยานชินจูกุ (แมวยักษ์ 3มิติ)

05



Kawagoe

ลิตเติลเอโดะ คาวาโกเอะ

เมืองคาวาโกเอะ - ย่านคาซึย่า โยโกโซ -
เก็บสตรอว์เบอร์รี่สดจากสวนไม้อื่น - เมืองโตเกียว -
ช้อปปิ้งย่านชินยุย่า - ช้อปปิ้งห้างอออนมอลล์

06



TOHOKU FUJI SPRING FLOWER

ฮิซารากิ-ฟูจิโนะ-คิตะคาตะ-อาซึคาวะ-คาอากุจิโกะ-คาอากิโอะ-โตเกียว 7วัน4คืน

- ชม “ทุ่งดอกนีโมฟีลา NEMOPHILA HARMONY” สีฟ้าอ่อนทั่วทั้งเนินเขา ณ สวนฮิตาชิ ซีไซด์ พาร์ค
- ชมวิวกุเอาไฟฟูจิพร้อม “ดอกซากุระรอบทะเลสาบคาอากุจิโกะ” ทะเลสาบที่ใหญ่เป็นอันดับ 2 ของ 5 รอบภูเขาไฟฟูจิ
- ชม “อุโมงค์ดอกซากุระริมธารน้ำ” ต้นซากุระขนาดใหญ่ เรียงราย 2ริมน้ำ เป็นระยะทางเกือบ 1 กิโลเมตร
- ชม ดอกซากุระ “ซากุระสายพันธุ์ชิคาเระ” มีลักษณะโดดเด่นกิ่งที่โน้มต่ำมากกว่า 1,000 ต้น ณ สวนนิชชูเซน
- ชม “โตรกผาโทโน เฮทสึริ” จุดชมวิวกุเอาด้วยการที่แม่น้ำโอะกะวะกัดเซาะเป็นระยะเวลามากกว่า 1 ล้านปี
- ชม “หมู่บ้านโออูจิ จูกุ” เคยเป็นเมืองสำคัญในยุคเอโดะ ถูกสร้างเมื่อหลายร้อยปีก่อนด้วยเอกลักษณ์หลังคาทรงหญ้าคา
- ชมความงามของ “ทุ่งพิงค์มอส ฟุจิชิบะซากุระ” มนต์เสน่ห์..พรมธรรมชาติที่สีชมพูหลากสีแสนสวยสดใส
- ชมความงามของ “ทุ่งพิงค์มอส ฟุจิชิบะซากุระ” มนต์เสน่ห์..พรมธรรมชาติที่สีชมพูหลากสีแสนสวยสดใส
- พิเศษ!! ลิ้มรสความอร่อยหอมหวานแบบไม่อ้วนกับ “สตอว์เบอร์รี่” สดๆในสวน
- เข้าพักรีสอร์ทสไตล์ญี่ปุ่นด้วยการ “แช่ออนเซ็น” พักผ่อนร่างกายคลายเหนื่อยล้า



กำหนดการเดินทาง 16 - 22 เมษายน 2568

โปรแกรมการเดินทาง 7 วัน 4 คืน :
เดินทางโดยสายการบินไทย

BKK —✈— HND

เที่ยวบิน เวลาออก เวลาถึง

TG 682 23.15 06.55



HND —✈— BKK

เที่ยวบิน เวลาออก เวลาถึง

TG 661 00.20 05.25

DAY
01 :

ท่าอากาศยานสุวรรณภูมิ กรุงเทพฯ --> ประเทศญี่ปุ่น



- 19.30 น. พร้อมกันที่ท่าอากาศยานสุวรรณภูมิ ชั้น 4 ส่วนผู้โดยสารระหว่างประเทศ ขาออก ประตู 3 เคาน์เตอร์ D โดย สายการบินไทย เจ้าหน้าที่ คอยให้การต้อนรับและอำนวยความสะดวกด้านเอกสารก่อนขึ้นเครื่อง
- 22.45 น. เห็นฟ้าสูง ประเทศญี่ปุ่น โดยสายการบินไทย แอร์เวย์ THAI AIRWAYS (TG) เที่ยวบินที่ TG 682 (ใช้เวลาเดินทางประมาณ 6 ชั่วโมง / เวลาท้องถิ่นจะเร็วกว่าประเทศไทย 2 ชั่วโมง)

DAY
02 :

TOKYO / IBARAKI / INAWASHIRO

- สนามบินฮาเนดะ
- ตลาดปลาซึกิจิ
- เมืองอิบารากิ - พระพุทธรูป อูซึคุ ไดบุทสึ
- สวนฮิตาชิ ซีไซด์ พาร์ค(นิโมฟีล่า)
- แชน้ำแร่ออนเซ็น

- 06.55 น. เดินทางถึงสนามบินฮาเนดะ ประเทศญี่ปุ่น หลังจากผ่านขั้นตอนศุลกากรเรียบร้อยแล้ว จากนั้นนำท่านสู่ **ตลาดปลาซึกิจิ (TSUKIJI MARKET)** ทสึคิจิ เป็นที่ตั้งเดิมของตลาดปลาที่ใหญ่ที่สุดในโลก ซึ่งในยุครุ่งเรืองของตลาด ที่นี่เคยรองรับอาหารทะเลสดมากกว่า 2,000 ต่อดังนั้น แม้ว่าตลาดค้าส่งและการประมูลปลาทูน่าที่ตลาดด้านในจะถูกย้ายไปยังตลาดโทโยสุเมื่อเดือนตุลาคมค.ศ. 2018 ตลาดทสึคิจิรอบนอก กลุ่มผู้ค้าและจำหน่ายอาหารและเครื่องครัวอันคึกคัก รวมถึงร้านอาหารชั้นเลิศของโตเกียวก็ยังเปิดให้บริการอยู่ แม้ว่าตลาดปลาจะย้ายไปที่โทโยสุแล้ว แต่ร้านซูชิ อาหารทะเล และร้านอาหารอื่น ๆ อย่างเช่น ร้านราเม็ง ร้านสตูเนื้อ และร้านข้าวหน้าไก่ ก็ยังคงตั้งอยู่ในพื้นที่ตลาดทสึคิจิรอบนอก เชฟหลายคนของร้านเหล่านี้ได้ฝึกฝนและสั่งสมประสบการณ์มานับสิบ ๆ ปี เมื่อเดินไปตามถนนต่าง ๆ คุณก็จะได้พบพ่อค้าแม่ค้าที่ขายไข่ม้วน อาหารทะเลย่าง และข้าวปั้นขนาดยักษ์ รวมถึงของทานเล่นอื่น ๆ

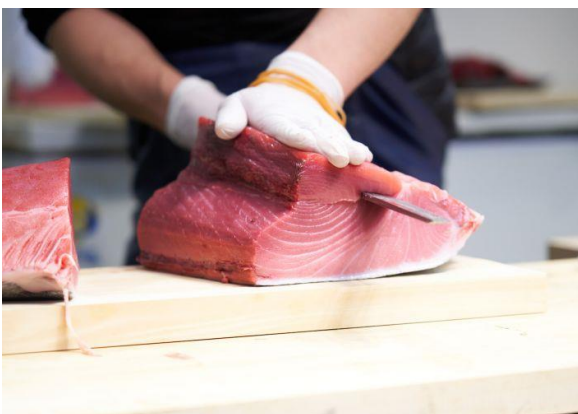

จากนั้นนำท่านชม **“พระพุทธรูป อุชิคุ ไดบุตสึ (USHIKU DAIBUTSU)”** ที่ได้รับการบันทึกจากกินเนสบุ๊คว่า เป็นรูปปั้นพระพุทธรูปปางยืน ที่หล่อจากทองสัมฤทธิ์ที่สูงที่สุดในโลก จากความสูงถึง 120 เมตร ทำให้สามารถมองเห็นได้ตั้งแต่ใจกลางเมืองโตเกียวเลยทีเดียว แต่ไฮไลท์ของที่นี่ไม่ได้เป็นเพียงที่สักการะพระพุทธรูปองค์ใหญ่อย่างเดียวนั่น แต่ยังสามารถเข้าไปยังบริเวณภายในรูปปั้นและขึ้นไปยังจุดที่เป็นหอสังเกตการณ์ในระดับความสูงที่ 85 เมตร ซึ่งจะอยู่ตรงส่วนของหน้าอกพระพุทธรูป เป็นจุดที่สามารถมองเห็นวิวในมุมด้านกว้างได้ทั้งหมด บนชั้นนี้จะมีกระจกที่เป็นช่องหน้าต่างอยู่ด้วยกัน 4 ด้าน ในวันที่ฟ้าเปิดจะสามารถมองเห็นภูเขาไฟฟูจิได้จากตรงนี้อีกด้วย **(ไม่รวมค่าลิฟท์)**



: รับประทานอาหารกลางวัน ณ ภัตตาคาร

BUFFET SHABU SHABU

บริการท่านด้วยบุฟเฟ่ต์
ชาบู ชาบู สไตล์ญี่ปุ่น
มีเนื้อหมู, เนื้อวัว และผักสดๆ
เครื่องเคียงต่างๆ พร้อมด้วยเครื่องต้ม
และซอสด์ครีม ที่เต็มได้ไม่อั้น



จากนั้นนำท่านชมสวนดอกไม้อันสวยงาม **“สวนฮิตาชิ ซีไซด์ พาร์ค (HITACHISEASIDE PARK)”** สวนดอกไม้ริมทะเลขนาดใหญ่มีพื้นที่ติดกับมหาสมุทรแปซิฟิก ตั้งอยู่ที่จังหวัดอิบะระกิ ภูมิภาคคันโต ภายในมี

หลายโซน โซนชมทุ่งดอกไม้มีทั้งหมด 8 จุด
หลักๆ มีดอกไม้ประจำฤดูกาลหลายสาย
พันธุ์หมุนเวียนออกดอกอวดโฉมให้ชมกันได้
ทั้งปี ชม ดอกป๊อปปี้ ที่จะบานอวดความ
สวยงามให้ชมกันเต็มพื้นที่ และงานเทศกาล
NEMOPHILA HARMONY ที่ตั้งเนินเขา
จะกลายเป็นท้องทุ่งสีฟ้าอ่อนที่เต็มไปด้วย
ดอกนีโมฟีลา (Nemophila) หรือ เบบี้บลู
อายส์, (Baby Blue Eyes) กว่า 4 ล้านต้น
โลกแห่งสีฟ้าที่รวมดอกนีโมฟีลา ท้องฟ้า และท้องทะเลเอาไว้ด้วยกัน



 : รับประทานอาหารค่ำ ณ ห้องอาหารโรงแรม
 : พักที่ **HOTEL LISTEL INAWASHIRO** หรือเทียบเท่า

TIME TO ONSEN

พิเศษ! ณ โรงแรมที่พักแห่งนี้ ท่านจะได้สัมผัสกับการอาบน้ำแร่
หรือ เรียกอีกอย่างว่าออนเซ็น เพื่อผ่อนคลายความเมื่อยล้า
การอาบน้ำแร่ จะทำให้ เลือดลมดี, ผิวพรรณสดใส,
สุขภาพดี, ผ่อนคลายความเมื่อยล้า
และยังช่วยในระบบการเผาผลาญของร่างกายอีกด้วย

- อุโมงค์ดอกซากุระริมธารน้ำคั่นนงจิ
- เมืองคิตะคาตะ - ชมซากุระนิชชูเซน
- หมู่บ้านโอะอุจิ จุกุ
- โทรกผาโทโน เฮทสึริ
- แชน้ำแร่ออนเซ็น

📍 รับประทานอาหารเช้า ณ ห้องอาหารของโรงแรม

จากนั้นพาท่านชม “อุโมงค์ดอกซากุระริมธารน้ำคั่นนงจิ (KANNOJI RIVER SAKURA)” เป็นหนึ่งในจุดชมซากุระที่มีชื่อเสียงของจังหวัดฟูกูชิมะ จะมีลักษณะเป็นธารน้ำขนาดเล็กที่มีน้ำใสๆไหลผ่าน 2 ฟังแม่น้ำจะมีทางเดินและต้นซากุระขนาดใหญ่ เรียงรายเป็นระยะทางเกือบ 1 กิโลเมตร จนเกิดเป็นบรรยากาศของอุโมงค์ต้นซากุระเหนือธารน้ำพร้อมบรรยากาศที่เงียบสงบของเมืองชนบทเล็กๆของญี่ปุ่น (*ความสวยงามของดอกซากุระ..ขึ้นอยู่กับสภาพอากาศ*)



จากนั้นนำทุกท่านเดินทางสู่เมือง “คิตะคาตะ” เมืองขึ้นชื่อด้านราเมนที่มีรสชาติเป็นเอกลักษณ์ เพื่อชมซากุระ ณ “นิชชูเซน (NICCHUSEN WEeping SAKURA)” ซึ่งเป็นสถานที่ ชมดอกซากุระ ยอดนิยมอีกแห่งหนึ่งของประเทศญี่ปุ่น กับซากุระสายพันธุ์ชิดาเระ (Shidarezakura) ที่มีลักษณะโดดเด่นกิ่งที่โน้มต่ำ และดอกที่ไหลย้อยห้อยลงตามกิ่งเพิ่มเสน่ห์และความสวยงามให้กับต้นซากุระสายพันธุ์นี้มากกว่า 1,000 ต้น ให้ทุกท่านได้เพลิดเพลินไปกับเส้นทางเดินยาวกว่า 30 กิโลเมตร พร้อมทั้งห้วงจักรไอน้ำที่สมัยก่อนวังในเส้นทางระหว่างเมืองคิตะคาตะและหมู่บ้านฮัตสึชิโอะออนเซ็น (*ความสวยงามของดอกซากุระ..ขึ้นอยู่กับสภาพอากาศ*)



: รับประทานอาหารกลางวัน ณ ภัตตาคาร

จากนั้นนำท่านสู่ **หมู่บ้านโออุจิ จุกุ (OUCHIJUKU)** หมู่บ้านโบราณที่อดีตเคยเป็นเมืองสำคัญในยุคเอโดะ ถูกสร้างเมื่อหลายร้อยปีก่อน เป็นบ้านชาวนาญี่ปุ่นโบราณที่มุ่งหลังคาทรงหญ้าคาหนาๆ เรียงรายกันสองฝั่งกินระยะทางประมาณ 500 เมตร มีบ้านโบราณประมาณ 40 - 50 หลัง เมื่อ พ.ศ.2524 หมู่บ้านโออุจิจุกุได้รับการขึ้นทะเบียนเป็นเขตอนุรักษ์สิ่งปลูกสร้างอันทรงคุณค่าของชาติ ซึ่งในปัจจุบันหมู่บ้านโบราณหลายหลังในโออุจิ จุกุได้รับการบูรณะใหม่ จนกลายเป็นร้านขายของที่ระลึก ร้านค้าขายสินค้าพื้นเมือง ร้านอาหารและที่พักแบบญี่ปุ่นเพื่อดึงดูดนักท่องเที่ยว ปัจจุบันมีนักท่องเที่ยวเยี่ยมชมหมู่บ้านนี้กว่า 1.2 ล้านคนต่อปี จากนั้นนำท่านชม **โตรกผาโทโน เฮทสึริ (TONO HETSURI)** จุดชมวิวในเขตมินะมิไอสุ จังหวัดฟูกูชิมะ เป็นหุบเขาที่อยู่ติดกับแม่น้ำโอะกะวะวะ ได้รับการจัดให้เป็นอนุสรณ์ทางธรรมชาติที่มีความสำคัญ ในภาษาพูดท้องถิ่นคำว่า เฮทสึริ หมายถึง “หน้าผา” หินนี้ก่อตัวโดยการกัดเซาะเป็นระยะเวลามากกว่า 1 ล้านปี และกลายเป็นหอคอย จึงเป็นที่มาของชื่อโทโน เฮทสึริ (หอคอยหน้าผา) ท่านสามารถเที่ยวชมทั้งสองฝั่งได้โดยเดินข้ามสะพานแขวนที่สร้างไว้พาดผ่าน



รับประทานอาหารค่ำ ณ ห้องอาหารโรงแรม

พักที่ GRAND MERCURE NASU HOTEL หรือเทียบเท่า

TIME TO ONSEN

พิเศษ! ณ โรงแรมที่พักแห่งนี้ ท่านจะได้สัมผัสกับการอาบน้ำแร่ หรือ เรียกอีกอย่างว่าออนเซ็น เพื่อผ่อนคลายความเมื่อยล้า การอาบน้ำแร่ จะทำให้ เลือดลมดี, ผิวพรรณสดใส, สุขภาพดี, ผ่อนคลายความเมื่อยล้า และยังช่วยในระบบการเผาผลาญของร่างกายอีกด้วย



DAY 04 : TOCHIGI / KAWAGUCHIKO / GOTEMBA

- สวนดอกไม้อาชิคางะ(ดอกวิสทีเรีย)
- ทะเลสาบคาวากุจิโกะ(ชมซากุระ)
- โกเท็มบะ แพลททอรี เอ้าท์เล็ท
- แช่น้ำแร่ออนเซ็น

📌 รับประทานอาหารเช้า ณ ห้องอาหารของโรงแรม

จากนั้นนำท่านชม **"ดอกวิสทีเรีย"** ณ **"สวนดอกไม้อาชิคางะ(ASHIKAGA WISTERIA)"** สวนดอกไม้ขนาดใหญ่กว่า 60 ไร่ที่ทำให้ท่านสามารถเพลิดเพลินได้ไม่รู้จบ ไฮไลท์อยู่ที่อุโมงค์ต้นวิสทีเรียยาวเกือบ 100 เมตร และต้นวิสทีเรียขนาดใหญ่ยักษ์ อายุกว่า 140 ปี ทุกท่านสามารถเดินถ่ายรูปเก็บความสวยงามได้ตามอัธยาศัย *(ความสวยงามของดอกวิสทีเรีย..ขึ้นอยู่กับสภาพอากาศ)*



: รับประทานอาหารกลางวัน ณ ภัตตาคาร

จากนั้นนำท่านเพลิดเพลินกับวิวภูเขาไฟฟูจิพร้อมชมซากุระที่ **“ทะเลสาบคาวากูจิโกะ (LAKE KAWAGUCHIKO)”** ทะเลสาบที่กว้างใหญ่เป็นอันดับ 2 ของ 5 ทะเลสาบรอบภูเขาไฟฟูจิ ความสูงกว่าระดับน้ำทะเลประมาณ 800 เมตร ทำให้สภาพอากาศบริเวณนี้เย็นสบายตลอดปี รายล้อมไปด้วยธรรมชาติที่อุดมสมบูรณ์ และทิวทัศน์ที่สวยงามตลอดปี จัดเป็นสถานที่ห้ามพลาดในช่วงเวลาแห่งการชมดอกซากุระ ที่จะบานสะพรั่งสวยงามเรียงรายริมทะเลสาบ จึงสามารถชมวิวได้ทั้งทะเลสาบและภูเขาไฟฟูจิได้อย่างชัดเจน นับเป็นจุดชมซากุระยอดฮิตที่สุดอีกแห่งหนึ่งในญี่ปุ่น *(ความสวยงามไม่น้อยของดอกซากุระ...ขึ้นอยู่กับสภาพอากาศ)*



นำท่านเดินทางสู่แหล่งช้อปปิ้งอย่างจุใจกับสินค้าแบรนด์เนมที่ **“โกเท็มบะ แพลทอรี เอ้าท์เล็ต (GOTEMBA OUTLET)”** ที่มีฉากหลังเป็นภูเขาไฟฟูจิ และยังเป็นแหล่งรวมสินค้านำเข้าและสินค้าแบรนด์ญี่ปุ่นโกอินเตอร์มากมาย ทั้งกระเป๋า เครื่องประดับ และนาฬิกาหรู รองเท้าแฟชั่น สินค้าสำหรับคุณหนู และสินค้าอื่นๆอีกมากมาย



: รับประทานอาหารค่ำ ณ ห้องอาหารของโรงแรม
: พักที่ **FUJI MIHANA RESORT** หรือเทียบเท่า

BUFFET
วาปูยักษ์

บริการกับคัตชูบุฟเฟ่ต์
มือสุดพิเศษกับวาปูยักษ์โมอิน



TIME TO ONSEN

พิเศษ! ณ โรงแรมที่พักแห่งนี้ ท่านจะได้สัมผัสกับการอาบน้ำแร่ หรือ เรียกอีกอย่างว่าออนเซ็น เพื่อผ่อนคลายความเมื่อยล้า การอาบน้ำแร่ จะทำให้ เลือดลมดี, ผิวพรรณสดใส, สุขภาพดี, ผ่อนคลายความเมื่อยล้า และยังช่วยในระบบการเผาผลาญของร่างกายอีกด้วย



DAY 05 : FUJI / YAMANASHI / TOKYO

- เทศกาลทุ่งดอกไม้ ฟูจิชิบะซากุระ
- โอชิโนะฮัทได
- เมืองโตเกียว - ย่านชินจูกุ (แมวยักษ์ 3มิติ)

📌 รับประทานอาหารเช้า ณ ห้องอาหารของโรงแรม

จากนั้นนำท่านชม “เทศกาลทุ่งดอกไม้ ฟูจิชิบะซากุระ (FUJI SHIBAZAKURA FESTIVAL)” มีชื่อเสียงที่สุดในการชมดอกชิบะซากุระ ซึ่งจัดขึ้นในบริเวณทะเลสาบทั้งห้าของภูเขาไฟฟูจิ ห่างจากทะเลสาบโมโตสุโกะไปทางทิศใต้ 3 กิโลเมตร ท่านจะได้ชมทิวทัศน์ที่งดงามของทุ่งดอกชิบะซากุระอันกว้างใหญ่มีฉากหลังเป็นภูเขาไฟฟูจิที่สูงตระหง่านในวันที่ฟ้าโปร่งใส ช่วงเวลาที่ดีที่สุดในการชมดอกไม้จะแตกต่างกัน แต่มักจะอยู่ในช่วงสามสัปดาห์แรกของเดือนพฤษภาคม ที่ทุกหย่อมหญ้าจะเต็มไปด้วยต้นชิบะซากุระประมาณ 800,000 ต้น **รวม 5 สายพันธุ์ มีทั้งสีชมพู สีขาว และสีม่วงในเฉดต่างๆ** ให้ท่านได้ถ่ายภาพเก็บเป็นที่ระลึกอย่างสวยงาม (เทศกาลจัดขึ้นในช่วงประมาณกลางเดือนเมษายน – ต้นเดือนมิถุนายนเป็นประจำทุกปี)



จากนั้นนำท่านเดินทางสู่ “**โอชิโนะฮัคไค (OSHINO HAKKAI)**” บ่อน้ำที่เกิดจากการละลายของหิมะบนภูเขาไฟฟูจิ ที่ใช้เวลาอันยาวนาน ในการไหลลงมาสู่พื้นดินและซึมไปยังบ่อน้ำแต่ละบ่อ ดังนั้นน้ำที่อยู่ในบ่อจะเป็นน้ำที่ใสสะอาดและสดชื่นมาก ในปี 1985 สถานที่แห่งนี้ยังได้ถูกเลือกให้เป็น 1 ใน 100 อันดับแหล่งน้ำจากธรรมชาติที่ดีที่สุดของญี่ปุ่นอีกด้วย



: รับประทานอาหารกลางวัน ณ ภัตตาคาร

จากนั้นนำท่านเดินทางสู่ “**มหานครโตเกียว**” นำท่านสู่ “**ย่านชินจูกุ (SHINJUKU)**” ย่านแห่งความเจริญอันดับหนึ่งของกรุงโตเกียว ท่านจะได้พบกับ **แมวยักษ์ 3 มิติ โหลดเล่นบนจอโฆษณา ซึ่งมีความโค้งขนาด 154 ตารางเมตร ลำโพงคุณภาพสูง ความละเอียดภาพระดับ 4 เคทีให้ภาพเสมือนจริงแสดงภาพเหมือนิวเดินเล่นไปมาอยู่เหนือกรุงโตเกียว** นับเป็นย่านห้างสรรพสินค้า และร้านขายของเป็นพันๆ ร้าน ซึ่งจะมีผู้คนนับหมื่นเดินกันขวักไขว่ ถือเป็นจุดนัดพบยอดนิยมอีกด้วย เชิญท่านเลือกชมสินค้ามากมาย อาทิ เครื่องใช้ไฟฟ้า, กล้องถ่ายรูป, นาฬิกา, เสื้อผ้า, รองเท้าแฟชั่น และเครื่องสำอาง เป็นต้น อีสาระให้ท่านได้เพลินเพลินกับการ “เลือกชมและซื้อ” สินค้าตามอัธยาศัย



: อีสาระอาหารกลางวัน เพื่อให้ท่านได้ใช้เวลาคุ้มค่า **รับเงินสดท่านละ 2,000 JPY**



พักที่ **HOTEL NEW OTANI INN TOKYO** หรือเทียบเท่า

DAY 06 : KAWAGOE / TOKYO

- เมืองคาวาโกเอะ ย่านคาซึยา โยโกโซ
- ไร้สตรอว์เบอร์รี่ (เก็บไม่อัน)
- ย่านชิบุย่า
- อีออนมอลล์

📌 **รับประทานอาหารเช้า ณ ห้องอาหารของโรงแรม** (กรุณาตรวจเช็คสิ่งของและสัมภาระให้เรียบร้อย)

จากนั้นนำท่านสู่ **“เมืองคาวาโกเอะ (KAWAGOE)”** เมืองแห่งประวัติศาสตร์ที่ยังคงไว้ซึ่งวัฒนธรรมและกลิ่นอายในสมัยเอโดะ บรรยากาศของเมืองนี้ท่านจะได้พบเห็น บ้านโกดังของพ่อค้าในสมัยก่อนตั้งเรียงราย และ โทคิ-โนะ-คานะ(หอรบั้ง) จะมีเสียงระฆังบอกเวลา

คุณจะได้รู้สึกรู้ว่าได้เดินทางย้อนกลับไป ในสมัยเอโดะ โบราณ ในคาวาโกเอะ คุณจะสัมผัสความเป็นญี่ปุ่นแบบดั้งเดิมแท้ๆ และสัมผัสความรู้สึกในสมัยเอโดะ เดินทางต่อกันที่ “ย่านคาซึยา โยโกโซ” (Penny Candy Alley) เป็นตรอกที่มีชื่อเสียงในเมืองคาวาโกเอะ ซึ่งเป็นถนนปูด้วยหินและฝังด้วยแก้วหลากสี และ



ด้วยร้านขายลูกกวาดแบบญี่ปุ่นดั้งเดิมถึง 22 ร้าน ร้านขายลูกกวาดในตรอกนี้จะส่งต่อรสชาติที่คุ้นเคยและชวนให้นึกถึงความหลังของวันที่ผ่านไป เมื่อใครก็ตามได้ลองย่างก้าวเข้าไปในร้านเหล่านี้ จะรู้สึกว่าตัวเองกลับไปเป็นเด็กอีกครั้ง สถานที่แห่งนี้เป็นที่ที่ทำให้ผู้คนทุกรุ่นตื่นตื่น ทั้งเด็กๆ ที่ไม่คุ้นเคยกับลูกกวาดแบบดั้งเดิมและผู้ใหญ่ที่อยากรำลึกถึงความหลัง



จากนั้นนำท่านเดินทางสู่ “ไร่สตอว์เบอร์รี่ (STRAWBERRY FARM)” ให้ท่านได้รู้กรรมวิธีในการปลูกสตอว์เบอร์รี่ของชาวญี่ปุ่นที่มีชื่อเสียง ท่านสามารถเลือกซื้อผลิตภัณฑ์ที่ทำจากสตอว์เบอร์รี่สดในฟาร์ม ไม่ว่าจะเป็น ขนมพายสตอว์เบอร์รี่เลี้ยง ชื่อ, แยมสตอว์เบอร์รี่, สตอว์เบอร์รี่อบแห้ง และอื่นๆ อีกมากมาย ที่สำคัญท่านจะได้ลิ้มลองรสชาติความอร่อย หอมหวานกับการเก็บสตอว์เบอร์รี่ท่านสดๆจากต้นไม่อัน (ผลผลิตขึ้นอยู่กับฤดูกาลและสภาพอากาศ)



: รับประทานอาหารกลางวัน ณ ภัตตาคาร

จากนั้นนำท่านช้อปปิ้ง “ย่านชิบูย่า (SHIBUYA)” ห้ามพลาดกับจุดชมวิวในฐานะแลนด์มาร์คแห่งใหม่ “ชิบูยะสกาย” สามารถเพลิดเพลินกับทัศนียภาพแบบพาโนรามา 360 องศา จากความสูงประมาณ 230 เมตร ณ ชิบูยะสควร์มิลล์แควร์ หากอากาศเปิดจะสามารถมองเห็นภูเขาไฟฟูจิจากแลนด์มาร์คแห่งนี้ได้อีกด้วย (ไม่รวมค่าขึ้นชมวิว) ย่านแห่งการช้อปปิ้งที่เป็นสัญลักษณ์ของเมืองโตเกียวอีกแห่งหนึ่ง “ห้าแยกชิบูย่า” หรือ ทางม้าลาย 5 แยกสัญลักษณ์ของมหานครโตเกียว ย่านช้อปปิ้งที่มีความคึกครื้นทั้งร้านแบรนด์เนมมากมาย ร้านอาหาร คาเฟ่ คาราโอเกะ หรือบาร์ เช่น ดิจ “Shibuya 109” ถือเป็นดินแดนของเหล่าวัยรุ่นอินเทรนด์ ส่วน “ห้างชิบูยะฮิคาริเอะ” หรือ “ห้างสรรพสินค้าเซบุ สาขาชิบูยะ” เป็นห้างสรรพสินค้าทันสมัยที่สามารถเพลิดเพลินกับการช้อปปิ้งและมีอาหารสไตล์เลิศหรูได้ จากนั้นนำท่านเดินทางสู่ “อโชนพลาซ่า (AEON MALL)” ศูนย์รวมแห่งสินค้านานาชนิด ไม่ว่าจะเป็นขนมญี่ปุ่น ผลไม้ และอาหารนานาชาติใน ซูเปอร์มาร์เก็ต ให้ท่านเลือกซื้อสินค้าและของฝากได้ตามอัธยาศัย

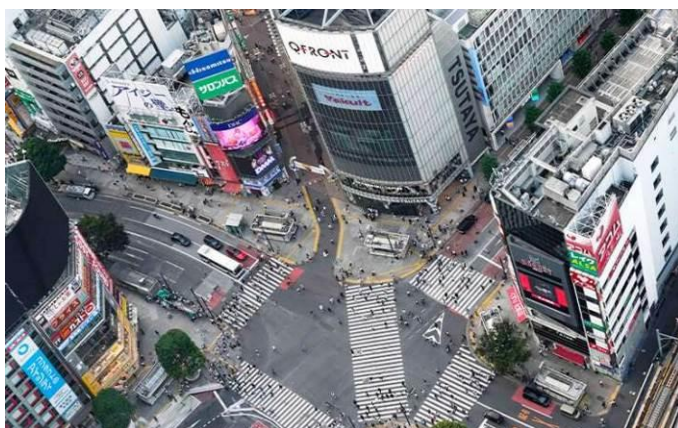

: อิสระอาหารค่ำ เพื่อให้ท่านได้ใช้เวลาคุ้มค่า (ไม่รวมค่าอาหาร)

สมควรแก่เวลาเดินทางสู่ “สนามบินฮาเนดะ” เพื่อเดินทางกลับ

DAY :
07 :

สนามบินฮานอย --> ท่าอากาศยานสุวรรณภูมิ



- 00.20 น. เหนินฟ้าสู่ ประเทศญี่ปุ่น โดยสายการบินไทย แอร์เวย์ THAI AIRWAYS (TG) เที่ยวบินที่ TG 661
- 05.25 น. เดินทางถึงเมืองไทย พร้อมกับความประทับใจเต็มเปี่ยม

สำคัญมากโปรดอ่านอย่างละเอียดก่อนการชำระเงิน

รายการต่างๆ สามารถเปลี่ยนแปลงได้ตามความเหมาะสม อันเนื่องมาจากภัยธรรมชาติ, โรคระบาด, สภาพอากาศ, การเมือง, สายการบิน, ปัญหาการจราจร, หรือเหตุสุดวิสัยต่างๆ เป็นต้น
อีกทั้งโรงแรมต่างๆที่ระบุในรายการนี้ อาจมีการปรับเปลี่ยนได้ตามความเหมาะสม
โดยที่บริษัทฯ มีต้องแจ้งให้ทราบล่วงหน้า

เมื่อท่านตกลงชำระเงินกับทางบริษัทฯ จะถือว่าท่านได้ยอมรับในเงื่อนไขข้อตกลงต่างๆ แล้วเรียบร้อย

อัตราค่าบริการนี้ประกอบด้วย 2 ส่วน

1.ค่าที่พักและบริการอื่น ๆที่เกี่ยวข้องในต่างประเทศ (ไม่รวมค่าตัวเครื่องบิน)

2.ค่าตัวเครื่องบิน THAI AIRWAYS

:: อัตราค่าบริการเดินทาง ::

สำหรับคณะเดินทาง 30 ท่านขึ้นไป (การันตีออกเดินทาง 20ท่าน)

รหัสกรุป	วันเดินทาง	ผู้ใหญ่	เด็กมีเตียง (7-11 ปี)	เด็กไม่มีเตียง (2-6 ปี)	จอยแลนด์ (ไม่ใช่ตัว)
JPL-0416-T	16 - 22 เม.ย. 2568	66,900	64,900	62,900	48,500

กรณีต้องการพักเดี่ยวจ่ายเพิ่มจากราคาผู้ใหญ่ 15,000 บาท

สำหรับเด็กทารก อายุต่ำกว่า 2 ปี (ณ. วันเดินทาง) เช็คราคาตัวก่อนทำการจองค่ะ

อัตราค่าบริการดังกล่าวนี้รวม...

- ตัวเครื่องบินไป-กลับ แบบหมู่คณะตามเส้นทางและสายการบินที่ระบุในโปรแกรม (ชั้นทัศนาวจร)
- ค่าภาษีสนามบินทุกแห่งตามรายการทัวร์
- ค่าธรรมเนียมน้ำมันที่สายการบินเรียกเก็บ (คำนวณ ณ วันที่ 22/11/2567)
- ค่าอาหาร, ค่าเข้าชม และค่ายานพาหนะทุกชนิด ตามที่ได้ระบุไว้ในรายการ
- โรงแรมที่พักตามระบุไว้ในรายการ หรือในระดับเดียวกัน (ห้องพัสดุ TWIN หรือห้องพัสดุ 3ท่าน TRIPLE)
- การบริการของมัคคุเทศก์จากเมืองไทยตลอดการเดินทาง 1 ท่าน
- น้ำดื่มที่ญี่ปุ่นท่านละ 1 ขวด / วัน (สำหรับวันที่มีการจัดนำเที่ยว)
- ค่าประกันอุบัติเหตุในระหว่างตลอดการเดินทาง ***ไม่จำกัดอายุผู้เอาประกันภัย***

วงเงินทุนชีวิตจากอุบัติเหตุท่านละ 2,000,000 บาท ดูแลค่ารักษาพยาบาลจากอุบัติเหตุท่านละ 500,000 บาท

แต่หากลูกค้าท่านใด สนใจซื้อเพิ่มประกันการเดินทางครอบคลุมสุขภาพค่ารักษาพยาบาล COVID-19
สามารถแจ้งสอบถามข้อมูลเบี้ยประกันเริ่มต้น 500 บาท (ระยะเวลา 5-7วัน) กับทางบริษัทฯ ณ วันที่แจ้งสำรองที่นั่ง

อัตราค่าบริการดังกล่าวนี้ไม่รวม...

- ค่าภาษีมูลค่าเพิ่ม 7% + หัก ณ ที่จ่าย 3%
- ค่าธรรมเนียมน้ำมันที่สายการบินเรียกเก็บ อาจรวมถึงมีการเรียกเก็บเพิ่มเติมในภายหลัง
- ค่าใช้จ่ายส่วนตัว อาทิ ค่าโทรศัพท์, ค่าซักกรีด, ค่าเครื่องดื่มในห้องพัก และค่าอาหารที่สั่งมาในห้องพัก เป็นต้น
- ค่าอาหารและเครื่องดื่มที่สั่งพิเศษในร้านอาหาร นอกเหนือจากที่บริษัทจัดให้ ในรายการทัวร์
- ค่าน้ำหนักของกระเป๋าเดินทางในกรณีที่เกินกว่าสายการบินกำหนด ([25 กิโลกรัมต่อท่าน](#))
- ค่าทำหนังสือเดินทาง / ต่อหน้าเล่มหนังสือเดินทาง
- ค่าทำใบอนุญาตที่กลับเข้าประเทศของคนต่างชาติ หรือต่างด้าว
- ค่าธรรมเนียมวีซ่าเข้าประเทศญี่ปุ่นของคนต่างชาติ ([สำหรับคนไทยยกเว้นวีซ่าเข้าญี่ปุ่นพำนักระยะสั้นไม่เกิน 15 วัน](#))
- ค่าเปลี่ยนแปลงตั๋วต่างๆ อาทิเช่น แก้ไขชื่อผู้เดินทาง, เปลี่ยนคนเดินทาง, เปลี่ยนเที่ยวบินกลับ (กรุณาสอบถามเจ้าหน้าที่)
- **ราคาทัวร์ข้างต้นยังไม่รวมค่าทิปมัคคุเทศก์นำเที่ยวและคนขับรถรวม 1,500 บาท/ท่าน/ทริป**
****หากท่านประทับใจในการบริการ สามารถเพิ่มเติมได้ตามความพึงพอใจ**

เงื่อนไขการสำรองที่นั่งและชำระเงิน...

- กรุณาจองทัวร์ล่วงหน้าก่อนการเดินทาง **พร้อมชำระมัดจำที่นั่งละ 30,000 บาท** เพื่อการันตีสิทธิที่นั่งของท่าน
กรณีลูกค้าทำการจองน้อยกว่าวันเดินทาง 30 วัน ทางบริษัทฯ ขอสงวนสิทธิ์ในการเก็บค่าทัวร์เต็มจำนวนทันที
- ส่วนที่เหลือชำระก่อนการเดินทางไม่น้อยกว่า 30 วัน มิฉะนั้นถือว่าท่านยกเลิกการเดินทางโดยอัตโนมัติ
(ทางบริษัทฯ อาจมีการเรียกเก็บส่วนที่เหลือทั้งหมดก่อน 30 วัน อันเนื่องจากขณะที่เดินทางนั้นถูกจองเต็มเร็วกว่าปกติ หรือจำเป็นต้องออกตัวเครื่องบิน เพื่อเลี่ยงการเก็บส่วนค่าธรรมเนียมเชื้อเพลิง และค่าภาษีสนามบินที่มีการเปลี่ยนแปลง)
- พร้อมส่งสำเนาหนังสือเดินทางให้เจ้าหน้าที่ฝ่ายขาย, เลขสะสมไมล์ (หากมี), ประเภทอาหารที่ท่านไม่ได้หรือประเภทอาหารที่ทำให้เกิดการแพ้ เช่น เนื้อวัว อาหารทะเล เป็นต้น ท่านสามารถแจ้งรีควิสต์อื่นๆ เพิ่มเติมกับเจ้าหน้าที่ เพื่ออำนวยความสะดวกก่อนการเดินทาง

****กรณีที่ลูกค้ามีการชำระค่าทัวร์ทั้งหมดหรือบางส่วน
ทางบริษัทฯ ถือว่าท่านยอมรับเงื่อนไขและข้อตกลงต่างๆที่ทางทัวร์ระบุไว้ทั้งหมดนี้แล้ว****

เงื่อนไขการยกเลิกการเดินทาง

**กรณียกเลิกการจองตามหลักเกณฑ์เกี่ยวกับการกำหนดอัตราค่าบริการคืนให้แก่นักท่องเที่ยว 2563

จำนวนวันที่ยกเลิกการเดินทาง

ค่าธรรมเนียมการยกเลิกการเดินทาง

ยกเลิกการเดินทางล่วงหน้า
30 วันขึ้นไป

ขอสงวนสิทธิ์หักค่าใช้จ่ายที่เกิดขึ้น (ค่าใช้จ่ายเตรียมการนำเที่ยว เช่น ค่ามัดจำบัตรโดยสารเครื่องบิน, ค่ามัดจำโรงแรม และค่าใช้จ่ายที่จำเป็นอื่นๆ)

เป็นเงิน 10,000 บาท

ยกเลิกการเดินทางล่วงหน้า
ไม่น้อยกว่า 15 วัน

คืนเงินค่าทัวร์ 50%

ยกเลิกการเดินทางล่วงหน้า
น้อยกว่า 15 วัน

ขอสงวนสิทธิ์ในการคืนเงิน
ในทุกกรณี

*กรณีเจ็บป่วย จนทำให้ไม่สามารถเดินทางได้ **จำเป็นต้องมีใบรับรองแพทย์จากโรงพยาบาลเท่านั้น** เพื่อประกอบการยื่นพิจารณาดังกล่าว แต่ทั้งนี้จะมีค่าใช้จ่ายที่ท่านไม่สามารถเรียกคืนได้ เช่น ค่าตัวเครื่องบิน ค่าที่พัก และค่าเซอร์วิสต่างๆที่เกิดขึ้นตามจริงในกรณีที่ท่านไม่สามารถเดินทางได้

สำคัญมาก!!! กรณีเดินทางช่วงวันหยุดนักขัตฤกษ์ หรือเที่ยวบินพิเศษ เช่น Extra Flight และ Charter Flight หรือ สายการบินใดๆ กำหนดให้บริษัทจะต้องชำระค่าตัวเครื่องบิน 100% ก่อนการเดินทางมากกว่า 30 วัน ขอสงวนสิทธิ์ในการคืนเงินทุกกรณี



โปรดตรวจสอบ Passport ของท่าน
จะต้องมีอายุคงเหลือ ณ วันเดินทาง **มากกว่า 6 เดือนขึ้นไป**
และเหลือหน้ากระดาษขั้นต่ำ 2 หน้า

(หากมีข้อสงสัยเพิ่มเติม สามารถสอบถามได้จากพนักงานขาย)

เงื่อนไขและข้อกำหนดอื่นๆ

- บริษัทฯ ขอสงวนสิทธิ์ในการเลื่อนหรือยกเลิกการเดินทาง หากคณะทัวร์มีผู้เดินทางต่ำกว่า 20 ท่าน โดยจะแจ้งให้ผู้เดินทางทราบล่วงหน้าอย่างน้อย 15 วัน ก่อนการเดินทาง(อาจเปลี่ยนแปลงราคาในกรณีที่มีผู้ร่วมเดินทางไม่ถึงจำนวนที่ระบุ)
- กรณีท่านมีการเดินทางด้วยตัวเครื่องบินภายในประเทศหรือออกตัวโดยสารระหว่างประเทศเอง ต้องรบกวนแจ้งให้กับเราทราบ ณ วันที่สำรองที่นั่ง หากไม่มีการแจ้งเรื่องไว้ จะไม่สามารถเรียกกริ่งค่าเสียหายที่เกิดขึ้นจากตัวเครื่องบินดังกล่าวได้
- กรุณา อย่าขีดเขียน ฉีก หรือประทับตราใดๆ ที่ไม่เกี่ยวข้อง ลงในหนังสือเดินทาง หากทางสายการบินไม่อนุญาตให้ เช็คอินหรือตำรวจตรวจคนเข้าเมืองประเทศนั้นๆ ปฏิเสธการเข้า-ออกประเทศ ทางบริษัทไม่รับผิดชอบทุกกรณี
- การให้บริการของ**รถบัสนำเที่ยวในประเทศญี่ปุ่นมีข้อกำหนดตามกฎหมายช่วงเวลา 08:00น.-19:00น.** ขอสงวนสิทธิ์ในการปรับเปลี่ยนการเดินทางตามสถานการณ์อย่างเหมาะสม
- ที่นั่งบนเครื่องบินของกลุ่มทัวร์เป็นไปโดยสายการบินเป็นผู้กำหนด ซึ่งทางบริษัทฯ แจ้งค่าขอได้ตามขั้นตอน แต่ไม่สามารถเข้าไปแทรกแซงจัดการแทนได้
- มาตรฐานของโรงแรมในประเทศญี่ปุ่นนั้น จะมีความแตกต่างกันกับมาตรฐานระดับสากล
 - **1. ห้อง SGL (ห้องนอนเดี่ยว)** ขนาดเตียงประมาณ **130-140 ซม.** ตามมาตรฐานของโรงแรมในประเทศญี่ปุ่น
 - **2. ห้อง TWN (ห้องนอนคู่)** ประเภทนิยมตามมาตรฐานการพักรู้นอนสำหรับ 2 เตียง (WESTERN ROOM)
 - **3. ห้อง DOUBLE (ห้องนอนคู่)** **บางโรงแรมมีขนาดเล็กเท่าห้อง SINGLE ขนาดเตียงประมาณ **130-140 ซม.** ซึ่งบางโรงแรมจะมีห้องประเภทนี้ไม่เพียงพอ ทางบริษัทจะจัดเป็นห้อง (TWIN) ให้ลูกค้าโดยอัตโนมัติ
 - **4. ห้อง TRIPLE (ห้องสามเตียง)** ***บางโรงแรมจะมีห้องพักรู้นอนสามเตียงไม่เพียงพอ รวมถึงบางโรงแรมอาจไม่มีบริการห้องประเภทนี้ ท่านจะได้พักเป็น ห้อง TWN + ฟูกเสริม สำหรับ 1 ท่าน หรืออาจมีความจำเป็นที่ต้องแยกพักแบบ (TWIN+SINGLE) โดยขึ้นอยู่กับดุลพินิจของโรงแรม ซึ่งทางบริษัทฯ แจ้งค่าขอได้ตามขั้นตอน แต่ไม่สามารถเข้าไปแทรกแซงจัดการแทนได้
**หากลูกค้าไม่สะดวกพักเป็นเตียงเสริมหรือฟูกเสริม ท่านสามารถติดต่อแจ้งเปลี่ยนเป็นพักเดี่ยวได้ (โดยมีค่าใช้จ่ายพักเดี่ยวเพิ่มเติม)
**กรณีครอบครัวเลือกประเภทห้องพักไม่ตรงกัน TWN+SGL+TRP ห้องพักแต่ละประเภท ขึ้นอยู่กับการจัดแปลนห้องพักของแต่ละโรงแรม อาจจะไม่ได้อยู่ชั้นเดียวกัน หรืออยู่ติดกัน
- บริษัทฯ ขอสงวนสิทธิ์เก็บค่าภาษีสนามบินทุกแห่งและภาษีตัวทุกชนิดเพิ่ม หากสายการบินปรับขึ้นก่อนวันเดินทาง
- หากท่านไม่เดินทางกลับพร้อมคณะทัวร์ ตัวเครื่องบินขากลับซึ่งยังไม่ได้ใช้ ไม่สามารถนำมาขอคืนเงินได้
- ในระหว่างการท่องเที่ยวนี้ หากท่านไม่ใช้บริการใดๆ ไม่ว่าจะทั้งหมดหรือบางส่วน ถือว่าท่านสละสิทธิ์ ไม่สามารถเรียกร้องขอคืนค่าบริการได้
- ค่าบริการที่ท่านชำระกับทางบริษัทฯ เป็นการชำระแบบเหมาขาด และทางบริษัทฯ ได้ชำระให้กับบริษัทฯ ตัวแทนแต่ละแห่งแบบเหมาขาดเช่นกัน ดังนั้นหากท่านมีเหตุอันใดที่ทำให้ท่านไม่ได้ท่องเที่ยวพร้อมคณะตามรายการที่ระบุไว้ ท่านจะขอคืนค่าบริการไม่ได้
- หากท่านถูกเจ้าหน้าที่ตรวจคนเข้าเมืองของประเทศนั้นๆ ปฏิเสธการเข้า-ออกเมือง ด้วยเหตุผลใดๆ ก็ตาม ถือเป็นเหตุผลซึ่งอยู่นอกเหนืออำนาจและความรับผิดชอบของบริษัทฯ ทางบริษัทฯ ขอสงวนสิทธิ์ที่จะไม่คืนเงินบางส่วนหรือทั้งหมด
- หากท่านถูกปฏิเสธการเข้า-ออกเมือง ไม่ว่าจะประเทศใดจนทำให้ท่านไม่สามารถเดินทางต่อไปได้ คณะทัวร์ท่านอื่นๆ รวมถึงไกด์จะไม่สามารถรอท่าน ณ สนามบินได้ จำเป็นต้องออกเดินทางตามโปรแกรมที่วางไว้ แต่ทางตัวแทนบริษัทฯ จะทำหน้าที่ประสานงานและเจ้าหน้าที่ที่จะทำการติดต่อช่วยเหลือท่านเป็นระยะ
- บริษัทฯ จะไม่รับผิดชอบต่อกรณีที่กองตรวจคนเข้าเมืองของประเทศไทยงดออกเอกสารเข้าเมืองให้กับชาวต่างชาติ หรือ คนต่างด้าวที่พำนักอยู่ในประเทศไทย แต่จะทำหน้าที่ช่วยเหลือเจรจา แต่อำนาจสิทธิขาดเป็นของทางกองตรวจคนเข้าเมือง

- บริษัทฯ ขอสงวนสิทธิ์ที่จะไม่รับผิดชอบต่อค่าใช้จ่ายใดๆ ในกรณีที่เกิดเหตุสุดวิสัย เช่น การยกเลิกหรือล่าช้าของสายการบิน , อุบัติเหตุ, ภัยธรรมชาติ, การนัดหยุดงาน, การจลาจล หรือสิ่งของสูญหายตามสถานที่ต่าง ๆ ที่เกิดเหนืออำนาจควบคุมของบริษัทฯ
- บริษัทฯ จะทำหน้าที่เป็นตัวแทนในการเรียกร้องค่าชดเชยจากสายการบิน, โรงแรมหรือบริษัทขนส่งเมื่อเกิดการสูญหายของสัมภาระระหว่างการเดินทาง แต่จะไม่รับผิดชอบต่อการสูญหายดังกล่าว
- บริษัทฯ ขอสงวนสิทธิ์ที่จะเปลี่ยนแปลงรายการทัวร์ตามความเหมาะสม และสถานการณ์ต่างๆ ทั้งนี้ทางบริษัทฯ จะยึดถือและคำนึงถึงความปลอดภัย รวมถึงประโยชน์สูงสุดของลูกค้าส่วนมากเป็นสำคัญ
- เมื่อท่านตกลงชำระเงินไม่ว่าทั้งหมดหรือบางส่วนกับทางบริษัทฯ จะถือว่าท่านได้ยอมรับในเงื่อนไขข้อตกลงต่างๆ แล้ว

Click เพื่อดูรายละเอียด

➤ คลิก เพื่อดูรายละเอียด Miracle Lounge-> <https://bit.ly/4ch0Xvk>



@Miracle Lounge

เลานจ์สนามบิน

กิน+ดื่ม อาหาร ไวน์ เบียร์ ไม่อัน 2 ชั่วโมง

คอนเมือง ^{เริ่มต้น} **800.-**

สุวรรณภูมิ ^{เริ่มต้น} **950.-**

ราคานี้อาจมีการเปลี่ยนแปลง กรุณาอัปเดตกับเชลอีกครั้ง



Click หรือ Scan QR เพื่อดูรายละเอียด

- คลิกเพื่อดูรายละเอียด ประกันการเดินทาง -> <https://bit.ly/49WjoFV>
- คลิกเพื่อดูรายละเอียด Pocket Wi-Fi & Travel Sim -> <https://bit.ly/3x41LVW>
- คลิกเพื่อดูรายละเอียด Esim Travel -> <https://bit.ly/43gAhZm>

เตรียมพร้อม..ก่อนเดินทาง

จ่ายหลักร้อย..คุ้มครองหลักล้าน ทำ“ประกัน”การเดินทาง

- ✔ ทัวร์มีให้แต่...ประกันอุบัติเหตุ
- ✔ แต่ไม่มีประกันสุขภาพ
- ✔ ป่วยทีอาจเสียเงินเป็นล้าน



สามารถเข้ารับการรักษาทันที
มีไว้อุ่นใจ..ซื้อไว้ให้คนที่เรารัก

Pocket Wifi

- 1 เครื่อง แชนด์สูงสุด 5 ท่าน
- เล่นเน็ต Unlimited



Esim Travel

- ไม่ต้องเปลี่ยนซิมให้ยุ่งยาก
- Scan QR ใช้ได้ทันที

จองล่วงหน้ากับเรา..ถูกกว่าแน่นอน

หากสนใจจงกรุณาติดต่อ

- สอบถามผ่าน Line กด -> <https://lin.ee/5nDHU06>
- จงท้วงผ่าน FB inbox ก็ได้เช่นกัน -> <http://m.me/unithaitrip>
- หรือโทร 02-234-5936

UNITHAI TRIP การบริการทั้งหมดของเรา



Unithai-Care

- ร้องเรียนการให้บริการ
- บริการไม่สุภาพ (ติ - ชม)

LINE @unithaicare
☎ 02-234-5936 กด 7

Scan Qr Add Line →



Unithai Big Group

- จัดกรุ๊ปเหมา Private Group
- คูงาน , สัมนา , VIP Group

LINE @unithaibiggroup
☎ 02-234-5936 กด 2
☎ 091-154-9999 กด 2

Scan Qr Add Line →



Unithai Promotion

- ส่งโปรโปใหม่ประจำวัน
- ลดหนัก , ราคาดีที่สุด

LINE @unithaipromotion
☎ 02-234-5936 กด 1
☎ 091-154-9999 กด 1

Scan Qr Add Line →



UnithaiNorth

- รวมทิวร์บินตรงจากเชียงใหม่
- มีสาขาที่ “เชียงใหม่”

LINE @unithainorth
☎ 088-055-5581
☎ 088-055-5582

Scan Qr Add Line →



Unithai Ticket

- ตัวเครื่องบินทุกประเทศทั่วโลก
- ผ่อนได้ 3-10 เดือน

LINE @proticket
☎ 02-234-5936 กด 3
☎ 091-154-9999 กด 3

Scan Qr Add Line →



Unithai Visa

- รับทำวีซ่าทั่วโลก
- ไม่ซื้อทิวร์กับเราก็อทำได้

LINE @unithaivisa
☎ 02-234-5936 กด 4
☎ 091-154-9999 กด 4

Scan Qr Add Line →

