



UNITHAI TRIP CO.LTD
UNITHAI TRAVEL CO.LTD
 33/47 Wall Street Tower 11 Floor,
 Surawongse Road, Suriyawongse,
 Bangrak, Bangkok 10500
 ใบอนุญาตเลขที่ 11/09822

QR-ADD LINE



☎ 02-234-5936

LINE ID: @unithaitrip (อย่าลืมเติม @ นะคะ)

🌐 www.unithaitrip.com

รหัสโปรแกรม : 39148 (กรุณาแจ้งรหัสโปรแกรมทุกครั้งที่สอบถาม)

UKOIH-XJ
6D4N

TOMAMU X KIRORO

北海道スキー場 トمام・キロロリゾート **แพคเกจ**

เปิดพิกัดเช็กอิน 3 ลานสกี

เดินทาง 34 วัน

พีเรียด

20-25 มกราคม 2568

ชมวีใหม่!! ขนยอดเขาโทนามู

ออนเซ็นน้ำตกริชาอิเกะ 1 คืน - ฟรีดย์ 1 วันครึ่ง

พิพิธภัณฑ์กล่องดนตรี โอตารุ - ถนนซาโกมาจิ

เล่นว็-โมบิล-ซิกิโย

หมู่บ้านนิงเกิลเทอร์เรส

คลองโอตารุ

ช้อปปิ้งย่านทานุกิ

วันที่	โปรแกรมท่องเที่ยว	อาหาร			โรงแรม
1 (20/01/2025)	ท่าอากาศยานดอนเมือง	เช้า	เที่ยง	เย็น	
2 (21/01/2025)	สนามบินนิวจิตเสะ - อุนไค เทอเรส (Unkai Terrace) - หมู่บ้าน เกพนิยามนิงเกิลเทอร์เรส	✈️	🍴	🍴	Shirogane Onsen Hotel Park Hills <small>ระดับ 3 ดาว หรือ ระดับใกล้เคียงกัน</small>
3 (22/01/2025)	ซิกิโยโนะโอะกะ - สวนสัตว์อาซาฮิยามะ - คลองโอตารุ พิพิธภัณฑ์กล่องดนตรีโอตารุ - ถนนซาโกมาจิ - ถนนทานุกิโจจิ	🍴	X	X	Smile Hotel Premium - Sapporo Susukino <small>ระดับ 3 ดาว หรือ ระดับใกล้เคียงกัน</small>
4 (23/01/2025)	Duty free - คิโรโร: สกีรีสอร์ท - อีระ-ซอพปีง ย่านซุซุกิโนะ	🍴	X	🍴	Smile Hotel Premium - Sapporo Susukino <small>ระดับ 3 ดาว หรือ ระดับใกล้เคียงกัน</small>
5 (24/01/2025)	อีระ-ท่องเที่ยวตามอริยาซึย ไม่มีรถบริการ (ไกด์ให้คำแนะนำ)	🍴	X	X	Smile Hotel Premium - Sapporo Susukino <small>ระดับ 3 ดาว หรือ ระดับใกล้เคียงกัน</small>
6 (25/01/2025)	สนามบินนิวจิตเสะ - สนามบินสุวรรณภูมิ	🍴	X	✈️	

เดินทาง โดยสายการบิน Thai AirAsia X (XJ)
ขึ้นเครื่องบินที่ท่าอากาศยานดอนเมือง : Don Mueang International Airport (DMK)
จุดหมายปลายทาง ท่าอากาศยานนิวชิโตเสะ: New Chitose Airport (CTS)

ขาไป-จากกลับ โหลดสัมภาระน้ำหนัก 20 กิโลกรัม จำนวน 1 ชั้น ถือขึ้นเครื่อง 7 กิโลกรัม
(หากต้องการชื้อน้ำหนักเพิ่ม มีค่าใช้จ่ายเพิ่มเติม)

กำหนดการเดินทาง สมาชิกจำนวน 34 ท่าน

พีเรียดวันเดินทาง	ราคาต่อท่าน (บาท)	ราคาพักเดี่ยว (บาท)
20 – 25 มกราคม 2568 Flight : DMK-CTS XJ620 02.00-10.40 Flight : CTS-DMK XJ621 11.55-18.00.	39,990.-	8,000.-

หมายเหตุ : ไม่มีราคาเด็ก สำหรับเด็กอายุไม่เกิน 2 ปี (infant) ท่านละ 10,000บาท (ไม่มีที่นั่งบนเครื่อง)
ราคาทัวร์ข้างต้นยังไม่รวมค่าทิปมัคคุเทศก์และคนขับรถ 2,000 บาท/ท่าน/ทริป ขออนุญาตนำเก็บ ณ ที่สนามบินวันแรก
**บริษัทขอสงวนสิทธิ์ในการสลับสถานที่ท่องเที่ยวในรายการตามความเหมาะสม ของสภาพอากาศ ณ วันเดินทาง
เพื่อประโยชน์สูงสุดของลูกค้าเป็นสำคัญ**

DAY1

(20/01/2025)

สนามบินดอนเมือง

คณะพร้อมกันที่สนามบิน เวลา 20:30 น.



สนามบินดอนเมือง

อาคารผู้โดยสารระหว่างประเทศ Terminal 1
เคาน์เตอร์ สายการบิน Thai AirAsia X (XJ)
จะมีเจ้าหน้าที่ของบริษัทฯ คอยอำนวยความสะดวก
และไกด์คอยให้คำแนะนำเพื่อเตรียมความพร้อม
ก่อนการเดินทาง

DMK

CTS



เที่ยวบิน

XJ620

เวลาออก

02.00

ถึงจุดหมาย

10.40

รบกวนทุกท่านเพื่อเวลาในการเดินทางมายังสนามบิน
เพื่อป้องกันการเกิดปัญหาทางจราจร หรือมีผู้โดยสารมาเช็คอิน
เป็นจำนวนมาก ซึ่งอาจทำให้เกิดความล่าช้าในการเช็คอินของท่านได้

****ข้อห้าม!! ประเทศญี่ปุ่นไม่อนุญาตให้นำอาหารสด จำพวก เนื้อสัตว์ พืช ผัก ผลไม้ เข้าประเทศ
โดยเด็ดขาด หากฝ่าฝืนมีโทษปรับและจับดำเนินคดี****

DAY2

(21/01/2025)

สนามบินนิวจิโตเสะ - อุโนโค เทอเรส (Unkai Terrace)

หมู่บ้านเทพนิยายนิงเกิ้ลเทอเรส



🍴 เกียง รับประทานอาหาร Bento on bus (มื้อที่1)

อุโนโค เทอเรส (Unkai Terrace)

จุดชมทะเลหมอกสุดอลังการที่ตั้งอยู่บนยอดเขาโทมามุ (Tomamu) เป็นหนึ่งในจุดชมวิวกี่ได้รับความนิยมเป็นอย่างมาก ด้วยทัศนียภาพอันงดงามของทะเลหมอก เห็นเมฆปุยนุ่มอยู่ใกล้แค่เอื้อม ราวกับว่าเรากำลังยืนอยู่บนท้องฟ้า และที่สำคัญท่านจะได้รูปไม่เหมือนใครแน่นอน



นิงเกิ้ลเทอเรส (Ningle Terrace)

หมู่บ้านเล็ก ๆ ตั้งอยู่ท่ามกลางธรรมชาติอันงดงามในเมืองฟูราโนะ ทำให้เหมือนหลุดเข้าไปในโลกแห่งเทพนิยาย ที่มีบ้านกระท่อมไม้หลังเล็ก ๆ น่ารักหลายหลัง และในแต่ละหลังมีสไตล์ที่แตกต่างกันเรียงรายไปตามทางเดิน รวมถึงมีสินค้าหัตถกรรมของที่ระลึกให้เลือกซื้อมากมาย

🍴 เย็น รับประทานอาหาร ณ โรงแรม (มื้อที่2)

DAY2
(21/01/2025)

**สนามบินนิวชิโตสะ - อุนไค เทอเรส (Unkai Terrace)
หมู่บ้านเทพนิยายนิงเกิลเทอเรส**

 ที่พัก Shirogane Onsen Hotel Park Hills ระดับ 3 ดาว หรือเทียบเท่า



DAY3
(22/01/2025)

**ชิกิไซโนะโอกะ - สวนสัตว์อาซาฮิยามะ - คลองโอดารุ
พิพิธภัณฑ์กล่องดนตรีโอดารุ - ถนนซาโกมาจิ
ถนนทานุกิโคจิ**

 เข้า รับประทานอาหารเช้า ณ โรงแรม (มื้อที่3)

**ชิกิไซโนะโอกะ
(Shikisai No Oka)**

เป็นสถานที่ท่องเที่ยวชื่อดังของฮอกไกโด
เปลี่ยนจากสวนดอกไม้หลากสี เป็นลานสกี
ในช่วงฤดูหนาว สามารถเพลินเพลินกับหิมะ
และธรรมชาติ รวมไปถึงกิจกรรม Sno Rafting
Snow Mobile และอื่น ๆ อีกมากมาย
(ไม่รวมค่าเช่าอุปกรณ์และกิจกรรมต่าง ๆ)



**สวนสัตว์อาซาฮิยามะ
(Asahiya Zoo)**

สวนสัตว์ที่ได้รับความนิยมอย่างมาก
ทั้งในหมู่นักท่องเที่ยวชาวญี่ปุ่น
และชาวต่างชาติ ด้วยแนวคิดที่เน้นให้สัตว์ได้
แสดงพฤติกรรมตามธรรมชาติมากที่สุด
ซึ่งทำให้เราได้เห็นถึงความน่ารักของสัตว์นานาชนิด
ที่หาชมได้ยาก

การเดินทางเหล่านี้ขึ้นอยู่กับสภาพอากาศ

DAY3
(22/01/2025)

ซิกิโซโนะโอกะ – สวนสัตว์อาซาฮิยามะ – คลองโอดารุ
พิพิธภัณฑ์กล่องดนตรีโอดารุ – ถนนซาไกมาจิ
ถนนทานุกิโคจิ

🍴 เกียง อีสะระอาหารกลางวันตามอริยาศัย

**คลองโอดารุ
(Otaru Canal)**

สัญลักษณ์ของเมืองโอดารุที่นักท่องเที่ยวนิยมมาถ่ายภาพเป็นที่ระลึก ด้วยบรรยากาศโรแมนติกของคลองที่เรียงรายไปด้วยโกดังสินค้าเก่าแก่มากกว่าร้อยปีริมสองฝั่งคลองยังเต็มไปด้วยร้านค้าร้านอาหารตั้งเรียงรายอยู่มากมาย รวมทั้งมีสถานที่ท่องเที่ยวอื่นๆ ที่อยู่ไม่ไกล



**พิพิธภัณฑ์กล่องดนตรีโอดารุ
(Otaru Music Box Museum)**

อาคารที่มีความเก่าแก่สวยงาม และยังเป็นสถานที่รวบรวมกล่องดนตรีจากทั่วโลกไว้มากมาย ตั้งแต่กล่องดนตรีโบราณ ไปจนถึงกล่องดนตรีที่ออกแบบมาอย่างทันสมัย นอกจากการชมกล่องดนตรีแล้ว ยังมีกิจกรรมอื่น ๆ เช่น การทำกล่องดนตรีด้วยตัวเอง หรือ การฟังบรรเลงเพลงกล่องดนตรีสด

**ถนนซาไกมาจิ
(Sakaimachi Street)**

ย่านเมืองเก่าที่มีอายุกว่าสองร้อยปี เป็นศูนย์รวมร้านขายของ ที่ระลึกในศึกแควโบราณสไตล์ยุโรป ที่ได้รับการอนุรักษ์ไว้อย่างดี ทั้งร้านขายเครื่องแก้ว ผลิตภัณฑ์ที่ทำจากแก้ว อาหาร และคาเฟ่ต่าง ๆ มากมาย



DAY3

(22/01/2025)

ซึกิโฮโนะโอกะ – สวนสัตว์อาซาฮิยามะ – คลองโอดารุ
พิพิธภัณฑ์กล่องดนตรีโอดารุ – ถนนซาโกมาจิ
ถนนทานุกิโคจิ



ถนนทานุกิโคจิ (Tanuki Koji Street)

ย่านช้อปปิ้งเก่าแก่ที่เปิดให้บริการมากกว่า 100 ปี จุดเด่นของย่านนี้คือการสร้างหลังคาที่คลุมทั่วพื้นที่ ไม่ว่าจะเป็ฝนตก หิมะตก ก็ยังสามารถเดินช้อปปิ้งได้อย่างสะดวก นอกจากนี้ยังมีร้านค้ามากกว่า 200 ร้าน เช่น ร้านของฝากประจำฮอกไกโด แบรินด์เสื้อผ้า รองเท้า ร้าน 100 เยน และอีกมากมาย



เย็น อีสรอาหารเย็นตามอริยาศัย



Smile Hotel Premium - Sapporo Susukino ระดับ 3 ดาว หรือ เทียบเท่า

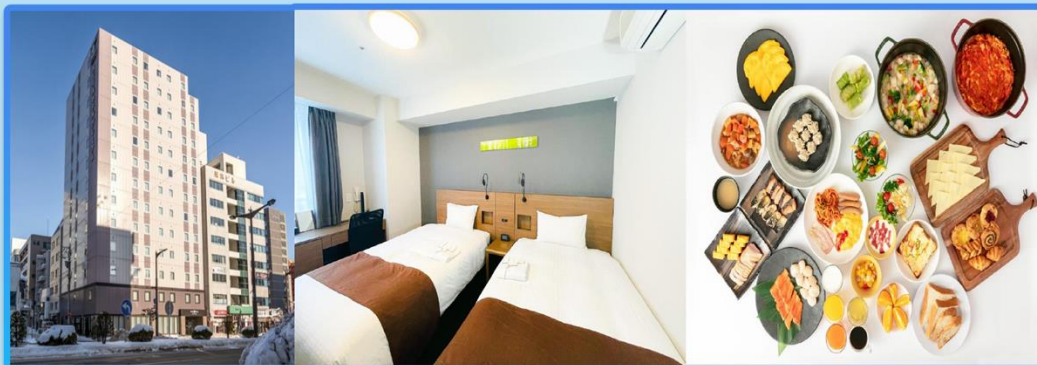

DAY4

(23/01/2025)

Duty free – คิโรโระ สกีรีสอร์ท – อีสระช้อปปิ้ง ย่านชูชุกิโนะ



เช้า รับประทานอาหารเช้า ณ โรงแรม (บื้อที่4)



ดิวตี้ฟรี (Duty Free)

จำหน่ายของฝากของที่ระลึกปลอดภาษี ที่ราคาถูกมีสินค้ามากมายให้ท่านได้อีสรเลือกซื้อสินค้าภายในร้าน เช่น ขนม เครื่องสำอาง ของที่ระลึก และสินค้าอื่นๆ อีกมากมาย

DAY 4

(23/01/2025)

Duty free – คิโรโร: สกีรีสอร์ท – อิสระช้อปปิ้ง ย่านชูจิกิโนะ

คิโรโร: สกีรีสอร์ท (Kiroro Ski Resort)

ตั้งอยู่ที่หมู่บ้านอะโวกาว่า ในฤดูหนาวพื้นที่รอบ ๆ รีสอร์ทจะเป็นสถานที่เล่นสกีที่มีหิมะคุณภาพดี สิวาละเอียด ล้อมรอบด้วยทัศนียภาพอันงดงาม ของภูเขา มีลานสกีให้เลือกเล่นมากมาย ทั้งสำหรับผู้เริ่มต้น ผู้มีประสบการณ์ลานสกี สำหรับครอบครัวและเด็ก ๆ และยังมีกิจกรรมอื่นๆ ให้อีกมากมาย **(ไม่รวมค่าอุปกรณ์และชุด)**

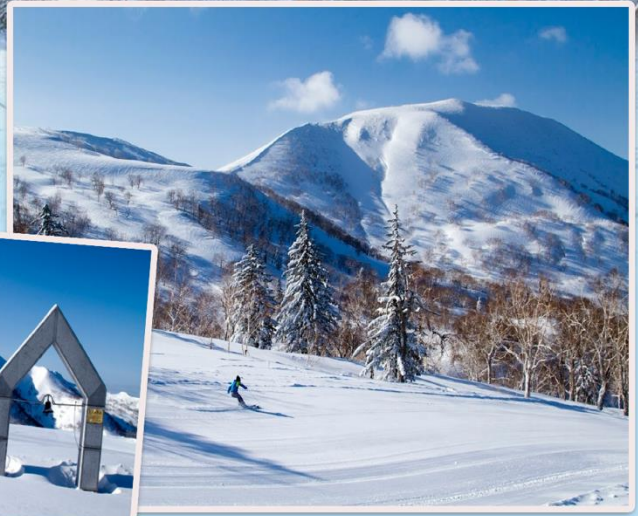

เที่ยง อิสระอาหารกลางวันตามอัธยาศัย



อิสระช้อปปิ้ง ย่านชูจิกิโนะ

เป็นย่านที่คึกคัก มีชีวิตชีวา และเป็นย่านบันเทิงที่ใหญ่ที่สุด ของซัปโปโร โดยเฉพาะในยามค่ำคืน ที่มีการเปิดไฟตามป้ายไฟโฆษณาสีสันต่างๆ บนตึกที่ตั้งอยู่ในย่านแห่งนี้ นอกจากนั้น ยังเป็นแหล่งช้อปปิ้ง ร้านอาหาร ภัตตาคาร สถานบันเทิงเริงรมย์ยามราตรีต่างๆ



เย็น รับประทานอาหาร ชาบู พร้อมบุฟเฟ่ต์ปูหิมะทานได้ไม่อั้น (มือที่5)



DAY 4
(23/01/2025)

Duty free – คิโรโระ สกีรีสอร์ท – อิสระช้อปปิ้ง ย่านซูซุกิโนะ

 Smile Hotel Premium - Sapporo Susukino ระดับ 3 ดาว หรือ เกียบเท่า

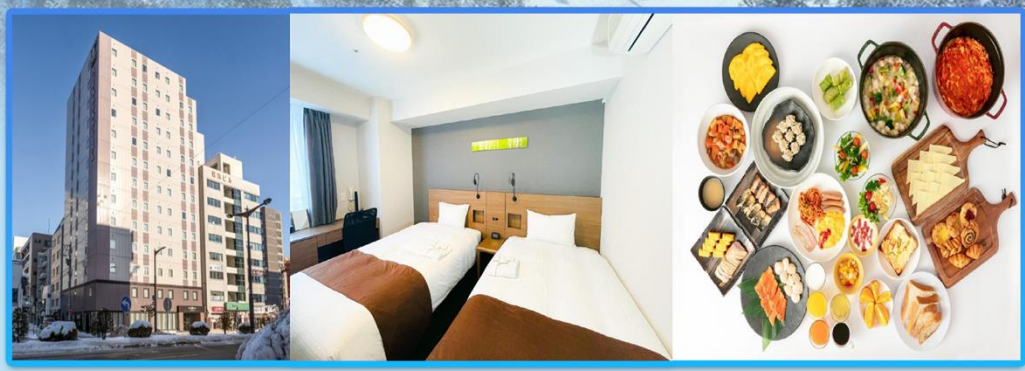

DAY 5
(24/01/2025)

อิสระท่องเที่ยวตามอริยาศัย ไม่มีรถบริการ (โปรดให้คำแนะนำ)

 เข้า รับประทานอาหารเช้า ณ โรงแรม (มื้อที่6)

***** วันอิสระให้ท่านเที่ยวชมเมืองโอซาก้าตามอริยาศัย ไม่มีไกด์และรถบริการรับส่ง*****

**ศาลเจ้าฮอกไกโด
(Hokkaido-jingu Shrine)**

เป็นศาลเจ้าในลัทธิชินโตที่มีอายุเก่าแก่ถึง 140 ปี
ซึ่งแต่เดิมศาลเจ้านี้มีชื่อว่าศาลเจ้าชิปปุโร
และชาวฮอกไกโดต่างให้ความเลื่อมใสศรัทธามาก
เพราะเชื่อกันว่าเป็นที่สถิตของเทพเจ้าโฮชะชิระ
ชิระ ผู้พิทักษ์เกาะฮอกไกโดและคอยปกป้องรักษา
ชาวเมืองบนเกาะมาตั้งแต่ยุคบุกเบิกดินแดน



**หอนาฬิกาชิปปุโร
(Sapporo Clock Tower)**

หนึ่งในแลนด์มาร์คที่ติดอันดับยอดนิยมของผู้คน
ที่มายังชิปปุโร เป็นแบบสถาปัตยกรรมที่ผสมผสาน
ระหว่างแบบฝั่งยุโรป ที่ประยุกต์กับการตกแต่งออกแบบ
ตามแบบฉบับของญี่ปุ่น ภายในจะแบ่งออกเป็น 2 ชั้น
ด้วยกัน ชั้นที่ 1 จะเน้นการจัดแสดงเกี่ยวกับเรื่องราว
เกร็ดความรู้ และประวัติศาสตร์ของเมืองชิปปุโร
และชั้นที่ 2 จะจัดแสดงเกี่ยวกับนาฬิกาและเกลลอรี่



DAY 5
(24/01/2025)

อิสระท่องเที่ยวตามอริยาศัย ไม่มีรถบริการ (โปรดให้คำแนะนำ)

 **เที่ยง อิสระอาหารกลางวันตามอริยาศัย**

สวนชิโรอิ โคอิบิตะ

ตั้งอยู่ที่เมืองซัปโปโร จังหวัดฮอกไกโด เป็นสวนสนุกที่มีผู้ผลิตขนมชื่อดังอย่าง Shiroi Koibito เป็นเจ้าของ เป็นการผสมผสานระหว่างวัฒนธรรมของต่างชาติ แลกอังกฤษกับญี่ปุ่น ซึ่งผู้ก่อตั้งนั้นมีความหลงใหลในความสวยงามของอังกฤษ ทำให้อยากถ่ายทอดความสวยงามให้แก่นักท่องเที่ยวที่มาเยี่ยมชม



 **เย็น อิสระรับประทานอาหารเย็นตามอริยาศัย**

 **Smile Hotel Premium - Sapporo Susukino ระดับ 3 ดาว หรือ เทียบเท่า**

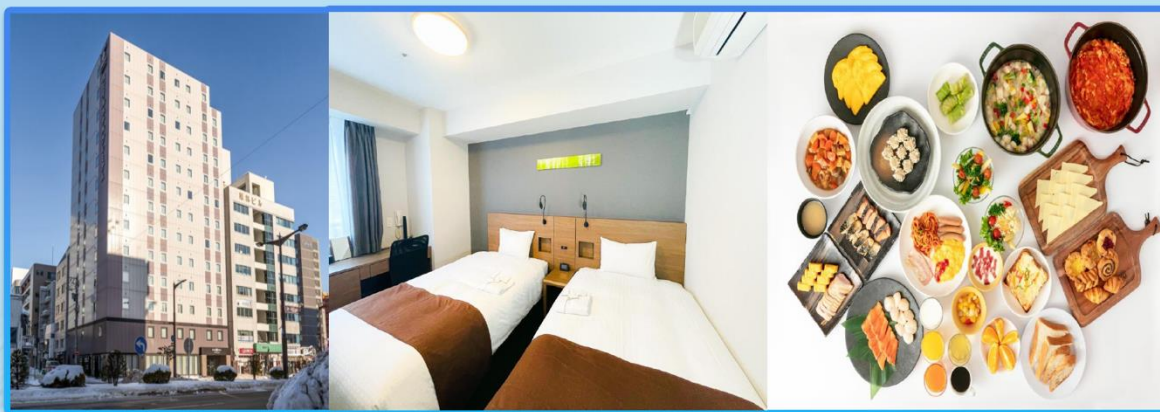

DAY 6

(25/01/2025)

สนามบินนิวยอร์กโตลесе – ท่าอากาศยานดอนเมือง



เช้า รับประทานอาหารเช้า ณ โรงแรม (มื้อที่7)

เดินทางไปยัง สนามบินนิวยอร์กโตลесе ประเทศญี่ปุ่น เพื่อเตรียมตัว เดินทางกลับกรุงเทพฯ ประเทศไทย

11.55 น. ออกเดินทางสู่ ประเทศไทย ท่าอากาศยานสุวรรณภูมิ กรุงเทพฯโดยเที่ยวบินที่ XJ621

18.00 น. เดินทางถึง ท่าอากาศยานดอนเมือง โดยสวัสดิภาพ

****เวลาในการเดินทางอาจเกิดการเปลี่ยนแปลงหรือปรับเปลี่ยนขึ้นอยู่กับสภาพภูมิอากาศ**

และความล่าช้าในการนัดพบของผู้เดินทาง*

CTS



11.55 น.

DMK



18.00 น.

ข้อสำคัญ

1. อัตรานี้ยังไม่รวมค่าทิปพนักงานขับรถ หัวหน้าทัวร์ และ มัคคุเทศก์ท้องถิ่น ตามธรรมเนียม 2,000 บาท ต่อ ทริป ต่อ ผู้เดินทาง 1 ท่าน ยกเว้นเด็กอายุไม่ถึง 2 ปี ณ วันเดินทางกลับ (INFANT) ทั้งนี้ท่านสามารถให้มากกว่านี้ได้ตามความเหมาะสมและความพึงพอใจของท่าน โดยค่าทิปส่วนนี้ทางบริษัทขอสงวนสิทธิ์ในการเรียกเก็บก่อนเดินทางทุกท่านที่สนามบิน ในวันเช็คอิน
2. ทางบริษัทขอสงวนสิทธิ์ในการยกเลิกการเดินทางหรือมีการเปลี่ยนแปลงราคา โดยจะแจ้งให้ทราบล่วงหน้า 7 วันก่อนการเดินทาง
3. อัตรานี้เฉพาะนักท่องเที่ยวที่ถือหนังสือเดินทางไทยเท่านั้น กรณีถือหนังสือเดินทางต่างประเทศ ทางบริษัทขอสงวนสิทธิ์เรียกเก็บค่าธรรมเนียมเพิ่มจากราคาทัวร์ ท่านละ 100 USD. (เป็นเงินไทย 3,800 บาท)
4. รายการทัวร์สามารถเปลี่ยนแปลงได้ตามความเหมาะสม เนื่องจากเที่ยวบินล่าช้า สภาพอากาศ หิมะตกหนัก พายุไต้ฝุ่น แผ่นดินไหว สึนามิ สภาพการจราจร การระบาดของโรคติดต่อ ปัญหาทางการเมือง หรือช่วงเทศกาลต่างๆ และ ตามกฎหมายของประเทศญี่ปุ่น รถบัสนำเที่ยวสามารถให้บริการวันละ 10 ชั่วโมง จึงขอสงวนสิทธิ์ในการปรับเปลี่ยนเวลาท่องเที่ยว และโปรแกรมอาจมีการเปลี่ยนแปลงได้ตามความเหมาะสม โดยไม่ต้องแจ้งให้ทราบล่วงหน้า

อัตราค่าบริการนี้รวม

1. หัวหน้าทัวร์ดูแลตลอดทริป และเดินทางจากประเทศไทย ไป - กลับประเทศญี่ปุ่นพร้อมลูกค้ำ
2. ค่ารถรับ-ส่งและนำเที่ยวตามรายการที่ระบุในโปรแกรม (ตามกฎหมายของญี่ปุ่น ตั้งแต่เวลา 08.00-20.00น.)
3. ค่าตัวเข้าชมสถานที่ ตามรายการที่ระบุในโปรแกรม
4. ค่าอาหารตามรายการที่ระบุในโปรแกรม
5. ค่าโรงแรมระดับ 3 ดาว ตามที่ระบุหรือเทียบเท่า (โดยอิงมาตรฐานของญี่ปุ่น Rakuten Travel)
6. พัก 2-3 ท่าน ต่อห้อง กรณีพัก 3 ท่าน เป็นเตียงเสริม 1 ท่าน บริษัทฯ ขอสงวนสิทธิ์ในการปรับเปลี่ยนโรงแรมที่พักไปเป็นเมืองใกล้เคียงแทนโดยอ้างอิงมาตรฐานคุณภาพและความเหมาะสมเดิม โดยคำนึงถึงประโยชน์ของลูกค้ำเป็นสำคัญ
7. ค่าประกันอุบัติเหตุการเดินทางตามกรมธรรม์ ค่ารักษาพยาบาลวงเงินท่านละ 500,000 บาท หรือกรณีเสียชีวิตวงเงินท่านละ 1,000,000 บาท (เงื่อนไขตามกรมธรรม์)

อัตราค่าบริการนี้ไม่รวม

1. กรณีต้องการอัปเกรด UPGRADE ใช้วีลแชร์ (WHEEL CHAIR) หรือเปลี่ยนแปลงบัตรโดยสารทางบริษัทของสงวนสิทธิ์การเรียกเก็บค่าใช้จ่ายตามจริงที่เกิดขึ้นกับผู้เดินทาง
2. ค่ามินิบาร์ในห้องพัก(ถ้ามี) และค่าใช้จ่ายส่วนตัว นอกเหนือจากที่ระบุในรายการ
3. ค่าพนักงานยกกระเป๋าในโรงแรม
4. ค่าอาหารบางมื้อเดินทางที่ระบุในโปรแกรม
5. ค่าวีซ่าสำหรับพาสปอร์ตต่างชาติ (ถ้ามี) โดยผู้เดินทางต้องทำการยื่นเองเท่านั้น
6. ค่าใช้จ่ายด้านเอกสารส่วนตัว เช่น ค่าทำหนังสือเดินทาง วัคซีนพาสปอร์ต เป็นต้น
7. ค่าเดินทางหากแยกจากคณะ หรือมาช้ากว่าเวลานัดหมาย ท่านต้องออกค่าเดินทางด้วยตนเอง
8. ค่าธรรมเนียมในกรณีที่กระเป๋าสัมภาระที่มีน้ำหนักเกินกว่าที่สายการบินนั้นๆ กำหนดหรือสัมภาระใหญ่เกินขนาดมาตรฐาน
9. ค่าธรรมเนียมการจองที่นั่งบนเครื่องบินตามความต้องการเป็นกรณีพิเศษหากสามารถทำได้ ทั้งนี้ขึ้นอยู่กับสายการบินและรุ่นของเครื่องบิน แต่ละไฟล์ท์ที่ใช้บิน ซึ่งอาจเปลี่ยนแปลงได้อยู่ที่สายการบินเป็นผู้กำหนด
 - ค่าภาษีน้ำมัน ที่สายการบินเรียกเก็บเพิ่มเติม
 - VAT7% และภาษีหัก ณ ที่จ่าย 3%
10. อัตรานี้ยังไม่รวมค่าทิปพนักงานขับรถ หัวหน้าทัวร์ และ มัคคุเทศก์ท้องถิ่น ตามธรรมเนียม 2,000 บาท ต่อ ทริป ต่อ ผู้เดินทาง 1 ท่าน (นับรวมผู้เดินทางอายุตั้งแต่ 2 ปีจนถึงวันเดินทางกลับ) ยกเว้นเด็กอายุไม่ถึง 2 ปี (INFANT) เรียกเก็บ ณ วันเดินทางที่สนามบิน ทั้งนี้ท่านสามารถให้มากกว่านี้ได้ตามความเหมาะสมและความพึงพอใจของท่าน โดยค่าทิปส่วนนี้ ทางบริษัทของสงวนสิทธิ์ในการเรียกเก็บก่อนเดินทางทุกท่าน ที่สนามบิน ในวันเช็คอิน

เงื่อนไขการจอง

- มีดจ่าท่านละ 15,000 บาท ภายหลังจากท่านได้ทำการจอง 2 วัน กรณีลูกค้ำทำการจองน้อยกว่า 35 วัน ทางบริษัทของสงวนสิทธิ์ในการเก็บ ค่าทัวร์เต็มจำนวนทันทีในวันจองท่านั้น
- ยอดที่เหลือชำระก่อนเดินทาง 35 วัน (นับรวมวันเสาร์ และ วันอาทิตย์) หากชำระค่าทัวร์ไม่ครบตามจำนวนถือว่าท่านยกเลิกการเดินทางโดย อัตโนมัติโดยไม่มีเงื่อนไข
- หากชำระเรียบร้อยเป็นที่เรียบร้อยแล้ว กรุณาส่งหลักฐานการชำระผ่านทาง E-MAIL เท่านั้น

เมื่อท่านชำระเงินค่าทัวร์ไม่ว่าทั้งหมด หรือมีดจ่า
ทางบริษัทถือว่าท่านได้ยอมรับเงื่อนไขและข้อตกลงต่างๆที่ระบุไว้ทั้งหมดแล้ว

สำคัญ!!

- กรณีผู้เดินทางถูกปฏิเสธการเข้า – ออกประเทศจากประเทศต้นทางและปลายทาง ทั้งจากที่ด่านหน้าเคาน์เตอร์เช็คอิน หรือจากด่านตรวจคนเข้าเมืองก็ตาม ทางบริษัทขอสงวนสิทธิ์ไม่รับผิดชอบค่าใช้จ่ายที่จะเกิดขึ้นตามมา และ จะไม่สามารถคืนเงินค่าทัวร์ที่ท่านชำระเรียบร้อยแล้วไม่ว่าส่วนใดส่วนหนึ่ง
- กรณีต้องการตัดกรุ๊ปส่วนตัว กรุ๊ปเหมาที่สถานะผู้เดินทางเป็น เด็กนักเรียน นักศึกษา ครู ธุรกิจขายตรงเครื่องสำอางค์ หมอ พยาบาล ชาวต่างชาติ หรือคณะที่ต้องการให้เพิ่มสถานที่ขอคูดงาน กรุณาติดต่อแจ้งรายละเอียด โดยละเอียด กับเจ้าหน้าที่เพื่อทำราคาให้ใหม่ทุกครั้ง

เงื่อนไขกรณีเกิดภัยพิบัติ

กรณีเกิดเหตุการณ์ความไม่สงบทางการเมือง สภาพอากาศ พายุ หิมะตกหนัก ภัยธรรมชาติ วิกฤติ ภัย อัคคีภัย การระบาดของโรคติดต่อในประเทศ หรือนอกประเทศ หรือเมืองที่ท่านเดินทางไป ปัญหาจากสายการบิน การยกเลิกเที่ยวบิน ความล่าช้าของสายการบิน โรงแรม ที่พัก การจราจร เหตุการณ์ทางการเมือง การนัดหยุดงาน การก่อกวนจลาจล หรือไม่ว่าจะด้วยสาเหตุใดๆก็ตาม ซึ่งเป็นเหตุนอกเหนือการควบคุมของทางบริษัทฯ ทางบริษัทฯจะปรับโปรแกรมการเดินทางตามสภาพแวดล้อมที่เกิดขึ้น โดยคำนึงถึงความปลอดภัยของลูกค้าเป็นสิ่งสำคัญ หากในวันเดินทาง สถานที่ท่องเที่ยวใดที่ไม่สามารถเข้าชมได้ไม่ว่าจะด้วยสาเหตุใดก็ตาม ทางบริษัทฯจะหาสถานที่ท่องเที่ยวใหม่ทดแทน และในกรณีจำเป็นต้องเลื่อนการเดินทางกลับออกไป ซึ่งเหตุนี้ไม่ได้เกิดจากบริษัททัวร์ ทางบริษัทฯจะอำนวยความสะดวก จัดหาที่พัก อาหารให้ตามสมควร โดยค่าใช้จ่ายที่เกิดขึ้นผู้เดินทางเป็นผู้รับผิดชอบเอง

เงื่อนไขการยกเลิกและเปลี่ยนแปลงการเดินทาง

- ยกเลิกก่อนการเดินทางไม่น้อยกว่า30 วัน เก็บค่าใช้จ่ายบางส่วน (เก็บค่าใช้จ่ายที่เกิดขึ้นจริง เช่น ค่ามัดจำบัตรโดยสาร เครื่องบินและมัดจำค่าบริการต่างประเทศ *ในกรณีที่วันเดินทางตรงกับวันหยุดนักขัตฤกษ์ ต้องยกเลิกก่อน 45 วัน*
- ยกเลิกก่อนการเดินทางน้อยกว่า30 วัน เก็บค่าใช้จ่าย 50 % (จากราคาทัวร์ที่ท่านซื้อ)
- ยกเลิกก่อนการเดินทางน้อยกว่า 15วัน ขอสงวนสิทธิ์ไม่คืนเงินค่าทัวร์ที่ชำระแล้วทั้งหมด
- กรณีมีเหตุยกเลิกทัวร์ โดยไม่ใช่ความผิดของบริษัททัวร์ เช่น มีนโยบายห้ามการเข้าออกของแต่ละประเทศหรือการยกเลิกเที่ยวบินโดยสายการบินบริษัทจะเก็บเป็นเครดิตหรือเลื่อนการเดินทางในพีเรียดถัดไปให้กับลูกค้า โดยยึดตามนโยบายของสายการบินและบริษัทแลนดต่างประเทศไม่สามารถคืนเงินได้ทุกกรณี
- กรณีต้องการเปลี่ยนแปลงผู้เดินทาง (เปลี่ยนชื่อ) จะต้องแจ้งให้ทางบริษัททราบล่วงหน้า อย่างน้อย 25 วัน ก่อนออกเดินทาง กรณีแจ้งหลังจากเจ้าหน้าที่ออกเอกสารเรียบร้อยแล้ว ไม่ว่าจะส่วนใดส่วนหนึ่ง ทางบริษัทขอสงวนสิทธิ์ในการเรียกเก็บค่าใช้จ่ายที่เกิดขึ้นจริงทั้งหมดทั้งนี้ขึ้นอยู่กับช่วงพีเรียดวันที่เดินทาง และกระบวนการของแต่ละคณะ เป็นสำคัญด้วย กรุณาสอบถามกับเจ้าหน้าที่เป็นกรณีพิเศษ
- กรณีต้องการเปลี่ยนแปลงพีเรียดวันเดินทาง (เลื่อนวันเดินทาง) ทางบริษัทขอสงวนสิทธิ์ในการหักค่าใช้จ่ายการดำเนินการต่างๆ ที่เกิดขึ้นจริง สำหรับการดำเนินการจองครั้งแรก ตามจำนวนครั้งที่เปลี่ยนแปลง ไม่ว่าจะกรณีใดๆทั้งสิ้น

หมายเหตุ

- กรณีที่ท่านต้องออกบัตรโดยสารภายใน (ตัวภายในประเทศ เช่น ตัวเครื่องบิน , ตัวรถทัวร์ , ตัวรถไฟ) กรุณาติดต่อสอบถามเพื่อยืนยันกับเจ้าหน้าที่ก่อนทุกครั้ง และควรจองบัตรโดยสารภายในที่สามารถเลื่อนวันและเวลาเดินทางได้ เพราะมีบางกรณีที่สายการบินอาจมีการปรับเปลี่ยนไฟล์ทบิน หรือ เวลาบิน โดยไม่แจ้งให้ทราบล่วงหน้า ทั้งนี้ขึ้นอยู่กับฤดูกาล สภาพภูมิอากาศ และ ตารางบินของท่าอากาศยานเป็นสำคัญเท่านั้น สิ่งสำคัญ ท่านจำเป็นต้องมาถึงสนามบินเพื่อเช็คอินก่อนเครื่องบิน อย่างน้อย 3 ชั่วโมง โดยในส่วนนี้หากเกิดความเสียหายใดๆบริษัทของสงวนสิทธิ์ในการไม่รับผิดชอบค่าใช้จ่ายที่เกิดขึ้นใดๆทั้งสิ้น
- กรณีที่ออกบัตรโดยสาร (ตัว) เรียบร้อยแล้ว มีรายละเอียดส่วนใดผิดพลาด ทางบริษัทของสงวนสิทธิ์ในการรับผิดชอบไม่ว่าส่วนใดส่วนหนึ่ง หากท่านไม่ดำเนินการส่งสำเนาหน้าแรกของหนังสือเดินทางให้ทางบริษัทเพื่อใช้ในการออกบัตรโดยสาร
- หลังจากท่านชำระค่าตั๋วครบตามจำนวนเรียบร้อยแล้ว ทางบริษัทจะนำส่งใบนัดหมายและเตรียมตัวการเดินทางให้ท่านอย่างน้อย 3 หรือ 5 วัน ก่อนออกเดินทาง
- อัตราตัวนี้ เป็นอัตราสำหรับบัตรโดยสารเครื่องบินแบบหมู่คณะ (ตัวกรุ๊ป) ท่านจะไม่สามารถเลื่อนไฟล์ท วัน ไป หรือ กลับ ส่วนใดได้ จำเป็นจะต้องไป และ กลับ ตามกำหนดการเท่านั้น หากต้องการเปลี่ยนแปลงกรุณาติดต่อเจ้าหน้าที่เป็นกรณีพิเศษ
- ทางบริษัทไม่มีนโยบายจัดคูปองให้กับลูกค้าที่ไม่รู้จักกันมาก่อน เช่น กรณีที่ท่านเดินทาง 1 ท่าน จำเป็นต้องชำระค่าห้องพักเดี่ยวตามที่ระบุ
- หนังสือเดินทาง หรือ พาสปอร์ต ต้องมีอายุใช้งานได้คงเหลือไม่น้อยกว่า 6 เดือน ณ วันกลับ
- กรณีที่ท่านเป็นอิสลาม ไม่ทานเนื้อสัตว์ หรือ แพ้อาหารบางประเภท กรุณาแจ้งเจ้าหน้าที่เป็นกรณีพิเศษ
- ขอสงวนสิทธิ์การเก็บค่าน้ำมันและภาษีสนามบินทุกแห่งเพิ่ม หากสายการบินมีการปรับขึ้นก่อนวันเดินทาง
- บริษัทฯ จะไม่รับผิดชอบค่าเสียหายในเหตุการณ์ที่เกิดจากยานพาหนะ การยกเลิกเที่ยวบิน การล่าช้าของสายการบิน ภัยธรรมชาติ การเมือง จราจร ประท้วง คำสั่งของเจ้าหน้าที่รัฐ และอื่นๆ ที่อยู่นอกเหนือการควบคุมของทางบริษัท
- เมื่อท่านออกเดินทางไปกับคณะแล้ว ท่านงดใช้บริการใดบริการหนึ่ง หรือไม่เดินทางพร้อมคณะ ถือว่าท่านสละสิทธิ์ ไม่สามารถเรียกร้องค่าบริการคืนได้ ไม่ว่ากรณีใดๆ ทั้งสิ้น
- มีคฤหาสน์ พนักงาน และตัวแทนบริษัทฯ ไม่มีอำนาจในการตัดสินใจหรือให้คำสัญญาใดๆ ทั้งสิ้นแทน บริษัทฯนอกจากมีเอกสารลงนามโดยผู้มีอำนาจของบริษัทฯกำกับเท่านั้นกรณีต้องการเปลี่ยนแปลงพีเรียลวันเดินทาง (เลื่อนวันเดินทาง) ทางบริษัทของสงวนสิทธิ์ในการหักค่าใช้จ่ายการดำเนินการต่างๆ ที่เกิดขึ้นจริงสำหรับการดำเนินการจองครั้งแรก ตามจำนวนครั้งที่เปลี่ยนแปลง ไม่ว่ากรณีใดๆทั้งสิ้น
- บริษัทของสงวนสิทธิ์ ในการไม่รับผิดชอบใดๆทั้งสิ้น หากเกิดสิ่งของสูญหายระหว่างการเดินทาง และ ขอสงวนสิทธิ์ในการเรียกเก็บค่าใช้จ่ายตามจริง กรณีท่านลืมสิ่งของไว้ที่โรงแรมและจำเป็นต้องส่งมายังจุดหมายปลายทางตามที่ท่านต้องการ
- ขอสงวนสิทธิ์การเก็บค่าน้ำมันและภาษีสนามบินทุกแห่งเพิ่ม หากสายการบินมีการปรับขึ้นก่อนวันเดินทาง
- เนื่องจากการเดินทางท่องเที่ยวในครั้งนี้ เป็นการชำระแบบเหมาจ่ายขาดกับบริษัทตัวแทนในต่างประเทศ ทางบริษัทจึงขอสงวนสิทธิ์ ไม่สามารถขอรับเงินคืนได้ในบริการบางส่วน หรือ ส่วนใดส่วนหนึ่งที่ท่านไม่ต้องการได้รับบริการหากระหว่างเดินทาง สถานที่ท่องเที่ยวใดที่ไม่สามารถเข้าชมได้ ไม่ว่าจะด้วยสาเหตุใดก็ตาม ทางบริษัทของสงวนสิทธิ์ในการไม่สามารถคืนค่าใช้จ่ายไม่ว่าส่วนใดส่วนหนึ่งให้ท่าน เนื่องจากทางบริษัทได้ทำการจองและถูกเก็บค่าใช้จ่ายแบบเหมาจ่ายไปแล้ว
- หากมีสถานที่ ร้านค้าที่ไม่สามารถเปิดให้บริการได้ภายหลัง โปรแกรมอาจมีการเปลี่ยนแปลงได้ตามความเหมาะสม โดยไม่แจ้งให้ทราบล่วงหน้า โดยส่วนนี้ทางบริษัทจะคำนึงถึงประโยชน์ของลูกค้าเป็นสำคัญ หากกรณีที่เป็นจะต้องมีค่าใช้จ่ายเพิ่ม ทางบริษัทจะแจ้งให้ทราบล่วงหน้า

เมื่อท่านชำระเงินค่าตั๋วให้กับทางบริษัทฯ แล้ว ทางบริษัทฯ จะถือว่าท่านได้ยอมรับเงื่อนไขข้อตกลงทั้งหมดนี้ ขอขอบพระคุณทุกท่าน ที่มอบความไว้วางใจ ให้เราบริการ

Click หรือ Scan QR เพื่อดูรายละเอียด

- คลิก เพื่อดูรายละเอียด ประกันการเดินทาง -> <https://bit.ly/49WjoFV>
- คลิก เพื่อดูรายละเอียด Pocket WiFi & Travel Sim -> <https://bit.ly/3x41LVW>
- คลิก เพื่อดูรายละเอียด Esim Travel -> <https://bit.ly/43gAhZm>

เตรียมพร้อม..ก่อนเดินทาง

จ่ายหลักร้อย..คุ้มครองหลักล้าน ทำ“ประกัน”การเดินทาง

- ✔️ คุ้มครองให้แต่...ประกันอุบัติเหตุ
- ✔️ แต่ไม่มีประกันสุขภาพ
- ✔️ ป่วยก็อาจเสียเงินเป็นล้าน



สามารถเข้ารับการรักษาทันที
มีไว้อุ่นใจ..ซื้อไว้ให้คนที่เรารัก

Pocket Wifi

- 1 เครื่อง แชร์ได้สูงสุด 5 ท่าน
- เล่นเน็ต Unlimited



Esim Travel

- ไม่ต้องเปลี่ยนซิมให้ยุ่งยาก
- Scan QR ใช้ได้ทันที

จองล่วงหน้ากับเรา..ถูกกว่าแน่นอน

Click เพื่อดูรายละเอียด

➤ คลิก เพื่อดูรายละเอียด Miracle Lounge -> <https://bit.ly/4chOXvk>



@Miracle Lounge

เลานจ์สนามบิน

กิน+ดื่ม อาหาร ไวน์ เบียร์ ไม่อั้น 2 ชั่วโมง

ดอนเมือง

เริ่มต้น

800.-

สุวรรณภูมิ

เริ่มต้น

950.-

ราคานี้อาจมีการเปลี่ยนแปลง กรุณาอัปเดตกับเชลอีกครั้ง



หากสนใจจองกรุณาติดต่อ

- สอบถามผ่าน Line กด -> <https://lin.ee/5nDHU06>
- จองทัวร์ผ่าน FB inbox ก็ได้เช่นกัน -> <http://m.me/unithaitrip>
- หรือโทร 02-234-5936

UNITHAI TRIP การบริการทั้งหมดของเรา



Unithai-Care

- ร้องเรียนการให้บริการ
- บริการไม่สุภาพ (ติ - ชม)

LINE @unithaicare
02-234-5936 กด 7

Scan Qr Add Line →



Unithai Big Group

- จัดกรุ๊ปเหมา Private Group
- ดุจงาน , สัมมนา , VIP Group

LINE @unithaibiggroup
02-234-5936 กด 2
091-154-9999 กด 2

Scan Qr Add Line →



Unithai Promotion

- ส่งโปรโมชั่นประจำวัน
- ลดหนัก , ราคาดีที่ สุด

LINE @unithaipromotion
02-234-5936 กด 1
091-154-9999 กด 1

Scan Qr Add Line →



UnithaiNorth

- รวมทัวร์บินตรงจากเชียงใหม่
- มีสาขาที่ “เชียงใหม่”

LINE @unithainorth
088-055-5581
088-055-5582

Scan Qr Add Line →



Unithai Ticket

- ตัวเครื่องบินทุกประเทศทั่วโลก
- ผ่อนได้ 3-10 เดือน

LINE @proticket
02-234-5936 กด 3
091-154-9999 กด 3

Scan Qr Add Line →



Unithai Visa

- รับทำวีซ่าทั่วโลก
- ไม่ซื้อทัวร์กับเราก็ทำได้

LINE @unithaivisa
02-234-5936 กด 4
091-154-9999 กด 4

Scan Qr Add Line →

