



UNITHAI TRIP CO.LTD
UNITHAI TRAVEL CO.LTD
 33/47 Wall Street Tower 11 Floor,
 Surawongse Road, Suriyawongse,
 Bangrak, Bangkok 10500
 ใบอนุญาตเลขที่ 11/02206



☎ 02-234-5936

LINE ID: @unithaitrip (อย่าลืมเติม @ นะคะ)

🌐 www.unithaitrip.com

รหัสโปรแกรม : 37996 (กรุณาแจ้งรหัสโปรแกรมทุกครั้งที่สอบถาม)



เส้นทางแปลกใหม่!

AMAZING KAGAWA PLUS+

เหมาะสำหรับใครๆ...

KAGAWA + OKAYAMA



เก็บสตอเบอร์รี่สดๆ

6 วัน 4 คืน



17-22 มี.ค.68

ราคาพลาดไม่ได้!

47,900.-

- รวมตั๋วเครื่องบินไป-กลับ
- 20 KG
- อาหาร 13 มื้อ
- ออนเซ็น
- น้ำดื่มตลอดวัน



รายการ AMAZING KAGAWA PLUS+

COURSE A: KAGAWA AND OKAYAMA

เดินทางโดยสายการบินเวียดนามแอร์ไลน์ (VZ)

ระหว่างวันที่ 17 – 22 มีนาคม พ.ศ. 2568



วันที่	กำหนดการ	เช้า	เที่ยง	เย็น	โรงแรม
1	สนามบินสุวรรณภูมิ	X	X	X	
2	กรุงเทพฯ – ทากามัตสึ (VZ – 3808 : 00.40 – 08.00) โอคายามา – เมืองท่าเก่าคุราชิกิ – หมู่บ้านยีนส์ BETTY SMITH – ปราสาทโอคายามา – อีออนมอลล์	✈	🍴	🍴	OKAYAMA CITY HOTEL KOUSEICHO หรือเทียบเท่า
3	นั่งเรือเฟอร์รี่ – เกาะโซโคะชิมะ – เจ้าแม่กวนอิมโซโคะชิมะ – นั่ง กระเช้าสู่หุบเขาคังคาเคะ – หมู่บ้านถ่ายภาพยนตร์นิจูชิโนอิโตมิ – สวนมะกอก – นั่งเรือเฟอร์รี่กลับสู่ออคายามา	🍴	🍴	🍴	OKAYAMA CITY HOTEL KOUSEICHO หรือเทียบเท่า
4	จุดชมวิวกุทธานแห่งชาติทะเลในเซโตะ WASHUZAN – สวน ดอกไม้ซันกุมันโน – กิจกรรมทำอุด้งซันกุ – ศาลเจ้าคองปีระ	🍴	🍴	🍴	KOTOHIRA ONSEN KOTOSANKAKU  หรือเทียบเท่า
5	กิจกรรมเก็บสตอเบอร์รี่ - ชมสวนริทสึริน - วัดยาชิมะจิ - จุดชมวิวกุ เขายาชิมะ – YOUME TOWN TAKAMATSU	🍴	🍴	✕	MARUGAME OKURA HOTEL หรือเทียบเท่า
6	ทากามัตสึ – กรุงเทพฯ (VZ – 3809 : 08.30 – 13.00)	🍴	✈		

วันแรก (จันทร์ 17 มี.ค. 68) กรุงเทพฯ – สนามบินท่าคามาตสึ (ชิโกกุ)

21.00 น. พร้อมกันที่สนามบินสุวรรณภูมิ หน้าเคาน์เตอร์เช็คอินชั้นท่าคนโดยสาร
สายการบิน VIETJET AIRLINES (VZ) GATE 2 COUNTER ...
ผ่านขั้นตอนการเช็คอินโดยมีเจ้าหน้าที่บริษัทฯ คอยอำนวยความสะดวกแก่ท่าน

วันที่สอง (อังคาร 18 มี.ค. 68) สนามบินท่าคามาตสึ (ชิโกกุ) – โอคายาม่า

00.40 น. ออกเดินทางสู่ เมืองท่าคามาตสึ ประเทศญี่ปุ่น โดยเที่ยวบินที่ VZ – 3808
มีบริการอาหารบนเครื่องบิน ****แต่ไม่รวมค่าเครื่องดื่ม****
เนื่องจากตัวเครื่องบินของคุณจะเป็นตัวสุ่มระบบ Random ไม่สามารถเลือกที่นั่งได้(ที่)

****โหลดกระเป๋าสัมภาระโดยน้ำหนักไม่เกิน 20 กก. (ไม่เกิน 1ชิ้น) และ ถูขึ้นเครื่องบินได้น้ำหนักไม่เกิน 7 กก. ****

****เวลาบินอาจจะมีการเปลี่ยนแปลงเล็กน้อยขึ้นอยู่กับสายการบิน****



08.00 น. ถึงสนามบิน เมืองท่าคามาตสึ ประเทศญี่ปุ่น ประตูลู่ทะเลในทะเล เมืองหลวงของจังหวัดคางาวะ เป็นเมืองท่าอยู่ทางทิศเหนือของชิโกะคุ เป็นประตูลู่หมู่เกาะอันสวยงามในทะเลในทะเลในทะเล ใจกลางตัวเมืองนี้สะดวกต่อการท่องเที่ยวในภูมิภาคและมีสถานที่ที่น่าสนใจมากมาย บริการรถโค้ชรอรับท่านที่สนามบินเช้า นำท่านเดินทางสู่ เมืองโอคายาม่า ถือเป็นจังหวัดศูนย์กลางทางภาคใต้ของเกาะฮอนชู ติดกับทะเลเซโตะ เป็นเส้นทางสำคัญที่ใช้ในการเดินทางสู่เกาะชิโกกุ ทำให้เมืองโอคายาม่าเป็นเมืองท่าสำคัญทั้งด้านคมนาคมและการค้าขายมาตั้งแต่อดีต



นำท่านเดินทางสู่ **เมืองท่าเก่าคุราซึกิ** อีกหนึ่งเมืองประวัติศาสตร์ที่มีชื่อเสียงทางด้านท่องเที่ยวของจังหวัดไอคายามะ โดยตัวเมืองนั้นตั้งอยู่บนชายฝั่งแม่น้ำทากาฮาชิและทะเลเซโตะ เป็นเมืองที่คงความงดงามในอดีตผสมผสานไปกับสิ่งใหม่ๆ ที่เข้ามาได้อย่างเหมาะเจาะหากเดินเล่นตามถนนสายเล็กๆ เหล่านี้หนึ่งในสี่ส่วนของถนนจะเต็มไปด้วยร้านเก่าแก่อีกหลังคาบ้านเป็นลักษณะเฉพาะตัวซึ่งเป็นเสน่ห์ของเมืองนี้



12.00 น. **รับประทานอาหารกลางวัน ณ ภัตตาคาร**

บ่าย จากนั้นนำท่านสู่ โคจิมาเพื่อนำท่านสู่ **พิพิธภัณฑ์และหมู่บ้านยีนส์ BETTY SMITH** พิพิธภัณฑ์แห่งนี้ดำเนินการโดยผู้ผลิตกางเกงยีนส์โคจิมา ประวัติความเป็นมาและกระบวนการผลิตของยีนส์ได้รับการนำเสนอผ่านทางแฉงและผลิตภัณฑ์ต่างๆ และมีการจัดแสดงสิ่งของมีค่ามากมาย รวมถึงของจำลองที่ทำเมื่อกว่า 100 ปีที่แล้ว และจักรเย็บผ้าที่ใช้ในขณะนั้น คุณยังสามารถสั่งยีนส์ออริจินัลได้ (ต้องจอง) ช่างฝีมือใช้เทคนิคการตัดและเย็บแบบดั้งเดิมเพื่อสร้างชิ้นงาน สถานที่แห่งนี้เป็นสถานที่ที่แฟนยีนส์ไม่ควรพลาด



นำท่านชม **ปราสาทไอคายามะ** หรือที่หลายคนเรียกว่า **“ปราสาทสีดำ”** สัญลักษณ์สำคัญอีกแห่งของเมืองไอคายามะ ปราสาทเก่ากว่า 200 ปีที่สร้างตั้งแต่สมัยโชกุนโทคุกาวาในช่วงปีเคโจที่ 2 โดยอูคิตะ ฮิเดอิเอะ 1 ใน 5 ผู้สำเร็จราชการของโทโยโทมิ ปราสาทแห่งนี้มีชื่อเรียกอีกอย่างว่า **“อุโจ”** อันเนื่องมาจาก

ภาพลักษณะภายนอกที่มีผนังเป็นสีดำ เคยถูกเผาทำลายไปตอนสงครามโลกครั้งที่ 2 ก่อนที่จะสร้างขึ้นใหม่
ตามโครงสร้างเดิมทุกประการ



จากนั้นนำท่านเข้าสู่ AEON MALL OKAYAMA ตั้งอยู่หน้าสถานี JR โอคายาม่า เป็นข้อปั้ง
มอลล์ในเครือ AEON GROUP ที่ใหญ่ที่สุดในญี่ปุ่นตะวันตก มีร้านให้บริการยกเว้นภาษี และสินค้าในแบบฉบับ
โอคายาม่าครบครัน เป็นอีกจุดท่องเที่ยวที่เหมาะสมกับการซื้อของฝาก เสื้อผ้า สินค้าเบ็ดเตล็ด และเพลิดเพลินกับ
ของอร่อยรสเลิศในท้องถิ่น ได้เวลาพอสมควรนำท่านเดินทางเข้าสู่ที่พัก



ค่ำ รับประทานอาหารค่ำ ณ ภัตตาคารของโรงแรม แบบบุฟเฟต์
พักที่ OKAYAMA CITY HOTEL, KOUSEICHO หรือเทียบเท่า



วันที่สาม(พุธ 18 มี.ค. 68)

โศคายามา – เกะโซโคะชิมะ – โศคายามา

07.00 น. รับประทานอาหารเช้า ณ ห้องอาหารของโรงแรม

00.00 น. นั่งเรือเฟอร์รี่สู่ เกะโซโคะชิมะ (ใช้เวลาประมาณ 01.00 ชั่วโมง)

00.00 น. ถึงท่าเรือเฟอร์รี่ เกะโซโคะชิมะ นำท่านเที่ยวชม **เกะโซโคะชิมะ** ที่มีสภาพภูมิอากาศคล้ายแบบเมดิเตอร์เรเนียน ซึ่งภูมิอากาศแบบนี้จะเหมาะแก่การเจริญเติบโตของมะกอกเป็นอย่างดี จึงทำให้เกาะแห่งนี้มีมะกอกที่มีคุณภาพมากๆ

นำท่านนมัสการ **เจ้าแม่กวนอิมโซโคะชิมะ (SHODOSHIMA DAIKANNON)** หรือชื่อเต็มว่า DAIHONZAN SHODOSHIMA DAIKANNON BUSHIJI สร้างเสร็จสมบูรณ์ในปี ค.ศ. 1993 รูปปั้นเจ้าแม่กวนอิมสีขาวขนาดใหญ่ สูง 50 เมตร ภายในมีลิฟต์และบันไดสำหรับขึ้นไปชมด้านบน ซึ่งเป็นที่ตั้งของสิ่งศักดิ์สิทธิ์หลายชิ้น รวมถึงพระบรมสารีริกธาตุที่ได้รับมอบจากศรีลังกา และดาบฟ้าซามิววเหนือเกาะโซโคะชิมะ ภายในบริเวณฐานของรูปปั้นเป็นห้องโถงที่มีลักษณะเป็นเขาวงกต ประกอบด้วยรูปปั้นเจ้าแม่กวนอิมสีทองขนาดจำลองกว่า 100 รูป นอกจากนี้ยังมีแท่นบูชาแบบดั้งเดิมตั้งอยู่ใจกลางห้องโถงขนาดใหญ่สำหรับสักการะบูชาอีกด้วย



นำท่านสู่ **หุบเขาคังคาเค (KANKAKEI GORGE)** เป็นหุบเขาที่งดงามใจกลางเกาะโซโคะชิมะ ซึ่งถูกจัดให้เป็นอันดับ 1 ใน 3 หุบเขาที่งดงามที่สุดของญี่ปุ่น สามารถท่องเที่ยวในหุบเขานี้ได้โดยกระเช้า ซึ่งสถานีกระเช้าด้านบนมีร้านขายของที่ระลึกและร้านอาหารมากกว่าสถานีด้านล่าง และด้านบนอยู่ใกล้ยอดเขาโซโคะชิมะ มีหอสังเกตการณ์ พร้อมจุดชมวิวที่มองเห็นวิวเหนือหุบเขา เกะ และทะเลเซโตะใน นอกจากนี้ยังมีเส้นทางเดินป่าสำหรับผู้ที่ยื่นชอบธรรมชาติอีกด้วย



12.00 น. รับประทานอาหารกลางวัน ณ ภัตตาคาร

บ่าย นำท่านสู่ หมู่บ้านถ่ายทำภาพยนตร์นิจุชิโนฮิโตมิ (NIJUSHI NO HITOMI MOVIE VILLAGE) หมู่บ้านเล็ก ๆ ขนาด 10,000 ตารางเมตร โอบล้อมด้วยทะเลในเซโตะสีฟ้าคราม สถานที่ถ่ายทำภาพยนตร์ “นิจุชิโนะฮิโตมิ” (TWENTY-FOUR EYES) หรือแปลเป็นไทยได้ว่า “24 ดวงตา” ภาพยนตร์ชื่อดังของญี่ปุ่นที่สร้างมาจากการเขียนของซาคาเอะ ทสึโบอิ (SAKAE TSUBOI) นักเขียนชื่อดัง



นำท่านสู่ สวนมะกอก (SHODOSHIMAOLIVE PARK) เป็นสวนมะกอก ที่ปลูกมะกอกมากกว่า 2,000 ต้น เป็นต้นมะกอกที่มีคุณภาพ และมีชื่อเสียงบนเกาะโฮโดะ สวนมะกอกขนาดใหญ่ตั้งอยู่บนเนินสูงที่มองเห็นทะเลในเซโตะ ภายในสวนมีต้นมะกอกกว่า 2,000 ต้น สมุนไพรมากกว่า 130 ชนิด ที่อาคารหลักมีร้านจำหน่ายของที่ระลึกและเส้นทางสายมะกอกบนเกาะโฮโดะชิมะจนได้ชื่อว่า Olive Island ไฮไลท์ของที่นี่คือกังหันลมสีขาวมีฉากหลังเป็นทะเลในเซโตะ ที่นี่เป็นสถานที่ถ่ายทำภาพยนตร์แม่มดน้อยยูกิกิ มาลองกระโดดบนไม้กวาดพร้อมแปลงร่างเป็นแม่มดน้อยได้ที่นี้



ช่วงเย็น นั่งเรือเฟอร์รี่สู่ เมืองโอคายามา (ใช้เวลาประมาณ 01.00 ชั่วโมง)
ถึงท่าเรือเฟอร์รี่ เมืองโอคายามา บริการรถโค้ชรอรับท่านที่ท่าเรือ นำท่านเดินทางเข้าสู่ที่พัก
ค่ำ รับประทานอาหารค่ำ ณ ภัตตาคารของโรงแรม แบบบุฟเฟต์
พักที่ OKAYAMA CITY HOTEL, KOUSEICHO หรือเทียบเท่า

วันที่สี่ (พฤหัสฯ 20 มี.ค. 68) **โอคายามา – โคโตอิระ / จุดชมวิว WASHUZAN / สวนดอกไม้ SANUKI MANNO PARK / ศาลเจ้าโคโตอิระ**

07.00 น. รับประทานอาหารเช้า ณ ห้องอาหารของโรงแรม
08.30 น. นำท่านเดินทางสู่ ภูเขาวาซุเป็นที่รู้จักในฐานะ จุดชมวิวในอุทยานแห่งชาติทะเลเซโตะใน ซึ่งกลายเป็นอุทยานแห่งชาติแห่งแรกของญี่ปุ่น ชื่อนี้ได้มาจากความคล้ายคลึงกับนกอินทรีที่กางปีกออกทัศนียภาพอันงดงามของทะเลสีฟ้าและสะพานเซโตะโอบาชิจากที่นั่นนั่งนั่งงดงามมาก มีทางเดินเล่นจากเชิงเขาไปจนถึงยอดเขา ดังนั้นจึงเป็นเรื่องสนุกที่จะได้เดินเล่นไปพร้อมกับชื่นชมหนึ่งในเกาะที่สวยงามที่สุดในทะเลเซโตะใน!



นำท่านเดินทางสู่ สวนซานูกิมันโน (SANUKI MANNO PARK) เป็นสวนดอกไม้ที่ใหญ่ที่สุดในภูมิภาคชิโกะคุ สวนซานูกิมันโนตั้งอยู่บนเนินเหนือมันโนอิเคะ (MANNO POND) อ่างเก็บน้ำสำหรับการเกษตรที่ใหญ่ที่สุดในญี่ปุ่น ถ้าเดินไปตามทางเดินเล่นชมวิวอ่างเก็บน้ำมันโนอิเคะ จะมีจุดให้ชมวิวอ่างเก็บน้ำได้แบบเต็มตา จะมาชมดอกไม้ถ้วยรูปสวยๆ มานั่งปิคนิค อย่างเข้าเดือนกุมภาพันธ์ ถึงอากาศจะยังหนาวแต่ก็เริ่มมีดอกไม้บานแล้ว อย่างแดฟโฟดิลและดอกบิวีย กลางเดือนมีนาคมเป็นดอกนาโนะฮานะและดอกคริสต์มาสโรส



ให้ทุกท่านได้ **ลองทำซานูกิอุดัง (SANUKI UDON)** โรงเรียนสอนทำอุดัง ลองทำเส้นอุดัง (UDON) สตูดิโอต้นตำรับของจังหวัดคางาวะ (KAGAWA) อิมมอร์รอยกับซานูกิอุดัง (SANUKI UDON) ฝีมือตัวเอง



12.00 น. **รับประทานอาหารกลางวัน ณ ภัตตาคาร แบบซามูริอูดัง**

บ่าย นำท่านเดินทางสู่ **ศาลเจ้าคอนปิระ (KONPIRA SHRINE)** เป็นศาลเจ้าชินโต ตั้งอยู่ที่เมืองโคโตฮิระ (KOTOHIRA) จังหวัดคางาวะ (KAGAWA) ประเทศญี่ปุ่น (JAPAN) เป็นศาลเจ้าที่อยู่บนภูเขาโซซุ (ZOUZU) ที่มีความสูง 521 เมตร (1,709 ฟุต) อยู่เหนือระดับน้ำทะเล ชาวญี่ปุ่นทราบกันดีว่าศาลเจ้าคอนปิระ นั้นเป็นศาลเจ้าหลัก ของศาลเจ้า “โคโตฮิระ” หรือ “คอนปิระ” ซึ่งในประเทศญี่ปุ่นก็มีอยู่หลายแห่ง การเดินทางมาสักการะศาลเจ้าโคโตฮิระนั้นต้องเดินเท้าขึ้นบันไดมาทั้งสิ้น 785 ขั้น ก่อนจะถึงศาลเจ้าหลัก แต่ความเป็นจริงแล้วบันไดนั้นทอดยาวไปถึง 1,368 ขั้น แต่ในบริเวณดังกล่าวเป็นพื้นที่ทำพิธีจึงไม่เปิดให้เข้าไป แม้ว่าในปัจจุบันจะมีการตัดถนนขึ้นไปถึงศาลเจ้าแล้ว แต่นักแสวงบุญหลายคน ยังคงมีแรงศรัทธาที่จะเดินเท้าเพื่อไปสักการะบูชาเทพเจ้ายังคงหลงใหลมาอย่างไม่ขาดสาย



ค่ำ รับประทานอาหารค่ำ ณ ภัตตาคารของโรงแรม

เชิญท่านพักผ่อนกับการ **แช่ออนเซ็น** น้ำแร่ธรรมชาติ ผ่านความร้อนได้พิภพ เพื่อผ่อนคลายความเมื่อยล้า เลือดลมเดินดีขึ้น เสริมสุขภาพให้กระปรี้กระเปร่าผิวพรรณสดใส มีน้ำมีนวลช่วยระบบการเผาผลาญขงร่างกายให้อยู่ในสภาพคงที่ ความอัศจรรย์ แห่งการอาบน้ำแร่แบบญี่ปุ่นนี้เอง ทำให้มีผู้กล่าวว่า **หากมาที่ญี่ปุ่นแล้วมิได้ลงอาบน้ำแร่ก็เหมือนกันว่าท่านมาไม่ถึงญี่ปุ่น !**

พักที่ KOTOHIRA HOT SPRINGS KOTOSANKAKU, KOTOHIRA หรือเทียบเท่า



วันที่ห้า (ศุกร์ 21 มี.ค. 68)

โคโตฮิระ – ทากามัตสึ / สวนริทสุริน – เก็บสตอเบอร์รี่ – วัดยาชิมะจิ –
จุดชมวิวนกยูงเขายาชิมะ

07.00 น. รับประทานอาหารเช้า ณ ห้องอาหารของโรงแรม
เช้า แวะไปลิ้มลองและเก็บสตอเบอร์รี่กันได้ ที่ STRAWBERRY FARM ต้นสตอเบอร์รี่
ที่นี่เติบโตด้วยความรักของเหล่าเกษตรกร ด้วยวิธีไฮโดรโปนิคส์หรือการปลูกพืชไร้ดิน ถนอมไม่ให้เจ้าสต
อเบอร์รี่บอบช้ำหรือเกิดความเครียดนั่นเอง แอ้มยังรักษารสหวานฉ่ำตามธรรมชาติไว้ได้อีกด้วย รับรอง
ว่าสตอเบอร์รี่ที่นี่ อร่อยเด็ดแน่นอน



นำท่านเดินทางสู่ สวนริทสุริน (RITSURIN PARK) สวนสวยญี่ปุ่นแห่งเกาะชิโกกุ
(SHIKOKU) ได้รับการกล่าวขานว่าเป็น "สวนสวยหนึ่งในสามแห่งของประเทศญี่ปุ่น" และได้รับการจัดอันดับมิ
ชลินกรีนไกด์ญี่ปุ่นสูงสุด 3 ดาว เต็มไปด้วยความงดงามตลอดทุกฤดูกาล ความอุดมสมบูรณ์ทางธรรมชาติของ
ที่นี่จะสวยงามน่าประทับใจมากในฤดูใบไม้ผลิซึ่งเต็มไปด้วยดอกซากุระบานสะพรั่ง หรือชมสีสันที่มีชีวิตชีวาใน
ฤดูใบไม้ร่วง



12.00 น. รับประทานอาหารกลางวัน ณ ภัตตาคาร
มาจังหวัดคางาวะ ต้องพลาดไม่ได้ที่จะลองชิม
อาหารขึ้นชื่อ **ไกติดกระดูก** หรือ **โฮเนะสึกิโดริ** เป็นอาหารท้องถิ่น
ขึ้นชื่อของเมืองมารูกาเมะ (MARUGAME) นิยมนำส่วนน้องไกติด
กระดูกมาปรุงรสเครื่องเทศที่มีส่วนผสมของกระเทียม จากนั้นนำมา
ย่างให้สุกแบบฉ่ำๆ ซึ่งจะไม่แห้งเหมือนไก่ย่างทั่วไป



บ่าย จากนั้น**เอาใจคนโสด** 🍷 ด้วยการไหว้
พระขอพรที่ ศาลเจ้าชื่อดังในภูมิภาคชิโกะคุ (SHIKOKU) ที่โด่งดัง
ในการขอพรเรื่องความรัก **วัดยาชิมะจิ (YASHIMAJI TEMPLE)**
ในเมืองทาคามัทสึ (TAKAMATSU) เป็น 1 ใน 88 วัดที่อยู่ในเส้นทางแสวงบุญในภูมิภาคชิโกะคุ (หรือ THE
SHIKOKU PILGRIMAGE)

สิ่งที่เป็นสัญลักษณ์อีกอย่างของวัดนี้คือ เสาทะริอิสีแดงที่ตั้งเรียงราย โดยที่ด้านหน้ามีรูปปั้น
หินขนาดใหญ่ของทาชาบุโรทานูกิและครอบครัว (TASABURO TANUKI) ซึ่งมีตำนานเล่าขานต่อกันมาว่าเป็น
สัตว์กึ่งเทพเจ้าที่สามารถแปลงร่างได้ ผักฝืนเพียรภาวนาที่วัดแห่งนี้จนได้เป็นเทพเจ้าที่ชื่อว่า มิโนยามะ ไดเมียว
จิน หรือเทพเจ้าแห่งการจับคู่ ให้โชคลาภเรื่องความรัก การแต่งงาน ความสุขในครอบครัว ทั้งคนโสดและคู่รักจึง
นิยมมาขอพรกันที่นี่



ใกล้ๆ กันก็มี- (MT. YASHIMA) ที่ชื่อว่า “SHISHI NO REIGAN” สามารถมองเห็นวิวเมืองทาคามัทสึ ไปจนถึงหมู่เกาะน้อยใหญ่ในทะเลเซะโตะ (SETO INLAND SEA) และยังสามารถชมวิวพระอาทิตย์ตกดินที่สวยงามที่สุดในญี่ปุ่นอีกด้วย



จากนั้นนำท่านเดินทางสู่ YOU ME TOWN TAKAMATSU เป็นห้างสรรพสินค้าที่เปิดขึ้นในปี 1998 มีร้านค้ากว่า 160 ร้านที่เน้นสินค้าจำพวกแฟชั่น สินค้าเบ็ดเตล็ด ร้านอาหาร และสถานบันเทิง นอกจากนี้ยังมีพื้นที่ขนาดใหญ่ดังนั้นก็จึงรอดอ้างได้ว่ามีขนาดใหญ่ระดับที่สุดในฐานะแหล่งช้อปปิ้งที่เป็นตัวแทนของภูมิภาคชิโกกุ

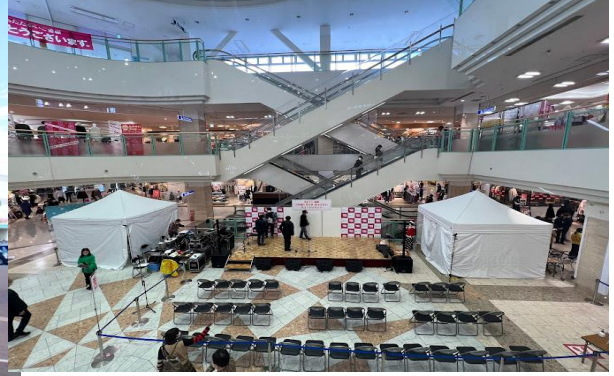

ค่า **รับประทานอาหารค่ำ ณ ภัตตาคาร ตามอัธยาศัยภายในYOU ME TOWN (ไม่รวมในค่าบริการ)**

พักที่ **MARUGAME OKURA HOTEL, TAKAMATSU หรือเทียบเท่า**



วันที่หก(เสาร์ 22 มี.ค. 68) ทาคามัตสึ – สนามบินทาคามัตสึ – กรุงเทพฯ

(บริการอาหารเช้าแบบ SANDWICH BOX SET)

06.00 น. พร้อมกันที่ล็อบบี้ของโรงแรม เช็กเอาท์จากโรงแรมที่พัก เพื่อนำท่านเดินทางสู่สนามบิน

08.30 น. ออกเดินทางสู่ กรุงเทพฯ โดยเที่ยวบินที่ VZ – 3809

มีบริการอาหารบนเครื่องบิน **แต่ไม่รวมค่าเครื่องดื่ม**

เนื่องจากตัวเครื่องบินของคณะเป็นตักรู๊บบระบบ Random ไม่สามารถเลือกที่นั่งได้ที่)

13.00 น. ถึงสนามบิน กรุงเทพฯ โดยสวัสดิภาพ

อัตราค่าบริการ สำหรับคณะอย่างต่ำ 34 ท่าน

ผู้ใหญ่พักห้องคู่ (2 ท่าน / 1 ห้อง)	47,900.- บาท
ผู้ใหญ่พักห้องเดี่ยว	10,500.- บาท
เด็กอายุ 2-5 ปี พักกับผู้ใหญ่ 2 ท่าน ไม่มีเตียงเสริม	40,000.- บาท
เด็กอายุ 6-11 ปี พักกับผู้ใหญ่ 2 ท่าน มีเตียงเสริม	47,900.- บาท

อัตราค่าบริการนี้รวม

- ค่าตั๋วเครื่องบินไป-กลับ โดยสายการบินเวียดเจ็ท (VZ)
- ค่าภาษีสนามบิน, ภาษีน้ำมัน และประกันภัยทุกแห่ง
- ค่าที่พัก ห้องละ 02 ท่าน ตามโรงแรมที่ระบุไว้ในรายการ หรือระดับเดียวกัน
- ค่าอาหาร, ค่าเข้าชม และค่ายานพาหนะทุกชนิด ตามที่ได้ระบุไว้ในรายการ
- ค่าใช้จ่ายของมัคคุเทศก์ที่คอยอำนวยความสะดวกให้กับท่านในตลอดการเดินทาง
- ค่าประกันอุบัติเหตุในระหว่างการเดินทางในวงเงินท่านละ 1,000,000 บาท และค่ารักษาพยาบาลอันเนื่อง จากอุบัติเหตุไว้ในวงเงินไม่เกินท่านละ 500,000 บาท
- นำหนักกระเป๋า 20 กิโลกรัม กรณีน้ำหนักเกินจากที่กำหนด ทางสายการบินจะขอเรียกเก็บเงินเพิ่ม

อัตราค่าบริการนี้ไม่รวม

- ค่าใช้จ่ายส่วนตัว เช่น ค่าอาหาร-เครื่องดื่ม นอกเหนือจากรายการทัวร์, ค่าซักรีด, ค่าโทรศัพท์ เป็นต้น
- ค่าปรับ สำหรับน้ำหนักกระเป๋าเดินทางที่เกินจากที่ทางสายการบินกำหนดไว้
- ค่าธรรมเนียมวีซ่า, ค่าทำหนังสือเดินทาง
- **ค่าทิปไกด์ และคนขับรถ 2,000 บาท ตลอดการเดินทาง (เก็บที่สนามบิน)**
- ค่าภาษีหัก ณ ที่จ่าย และค่าภาษีมูลค่าเพิ่ม

เงื่อนไขการชำระเงิน

- กรุณายืนยันการเดินทาง และชำระเงินมัดจำ ภายใน 48 ชั่วโมงนับจากการสำรองที่นั่ง ท่านละ 20,000 บาท และกรุณาแฟกซ์ หรือ อีเมลล์หน้าพาสปอร์ตของผู้เดินทางเพื่อทำการจองที่นั่ง
- ค่าทัวร์ส่วนที่เหลือ บริษัทฯ จะขอเก็บค่าทัวร์ทั้งหมดก่อนการเดินทาง อย่างน้อย 30 วัน

หมายเหตุ

1. ขอสงวนสิทธิ์การเก็บค่าน้ำมันและภาษีสนามบินทุกแห่งเพิ่ม หากสายการบินมีการปรับขึ้นก่อนวันเดินทาง
2. บริษัทฯ จะไม่รับผิดชอบใดๆ ทั้งสิ้น หากเกิดกรณีความล่าช้าจากสายการบิน, การเมือง, การประท้วง, การนัดหยุดงาน, การก่อการจลาจล, ภัยธรรมชาติ, การจลาจลติดขัด
3. บริษัทฯ จะไม่รับผิดชอบใดๆ ทั้งสิ้น หากว่ามีกรณีการนำสิ่งของผิดกฎหมาย หรือความประพฤติเสื่อมเสีย ด้วยเหตุผลใดๆ ก็ตามที่กองตรวจคนเข้าเมืองพิจารณาแล้ว หรือโดนปฏิเสธการเข้าเมืองทั้งในประเทศและต่างประเทศ ซึ่งอยู่นอกเหนือความรับผิดชอบของบริษัทฯ
4. บริษัทฯ จะไม่รับผิดชอบต่อกรณีที่กองตรวจคนเข้าเมืองของประเทศไทย งดออกเอกสารเข้าเมืองให้กับชาวต่างชาติ หรือ คนต่างด้าวที่พำนักอยู่ในประเทศไทย หรือเหตุการณ์ที่เหนือการณ้ควบคุม

5. บริษัทฯ จะไม่รับผิดชอบใดๆ ทั้งสิ้น หากเกิดสิ่งของสูญหาย อันเนื่องเกิดจากความประมาทของท่าน, เกิดจากการโจรกรรม และ อุบัติเหตุจากความประมาทของนักท่องเที่ยวเอง
6. เมื่อท่านตกลงชำระค่ามัดจำหรือค่าทัวร์ทั้งหมดแล้ว ทางบริษัทฯ จะถือว่าท่านได้ยอมรับเงื่อนไขข้อตกลงต่างๆ ทั้งหมด

Click เพื่อดูรายละเอียด

➤ คลิก เพื่อดูรายละเอียด Miracle Lounge-> <https://bit.ly/4chOXvk>



@Miracle Lounge

เลานจ์สนามบิน

กิน+ดื่ม อาหาร ไวน์ เบียร์ ไม่อั้น 2 ชั่วโมง

ดอนเมือง ^{เริ่มต้น} **690.-**
สุวรรณภูมิ ^{เริ่มต้น} **950.-**



Click หรือ Scan QR เพื่อดูรายละเอียด

- คลิกเพื่อดูรายละเอียด ประกันการเดินทาง -> <https://bit.ly/49WjoFV>
- คลิกเพื่อดูรายละเอียด Pocket Wi-Fi & Travel Sim -> <https://bit.ly/3x41LVW>
- คลิกเพื่อดูรายละเอียด Esim Travel -> <https://bit.ly/43gAhZm>

เตรียมพร้อม..ก่อนเดินทาง

จ่ายหลักร้อย..คุ้มครองหลักล้าน ทำ“ประกัน”การเดินทาง

- ✔ ทัวร์มีให้แต่...ประกันอุบัติเหตุ
- ✔ แต่ไม่มีประกันสุขภาพ
- ✔ ป่วยทีอาจเสียเงินเป็นล้าน



สามารถเข้ารับการรักษาทันที
มีไว้อุ่นใจ..ซื้อไว้ให้คนที่เรารัก

Pocket Wifi

- 1 เครื่อง แชร์ได้สูงสุด 5 ท่าน
- เล่นเน็ต Unlimited



Esim Travel

- ไม่ต้องเปลี่ยนซิมให้ยุ่งยาก
- Scan QR ใช้ได้ทันที

จองล่วงหน้ากับเรา..ถูกกว่าแน่นอน

หากสนใจจองกรุณาติดต่อ

- สอบถามผ่าน Line กด -> <https://lin.ee/5nDHU06>
- จองทัวร์ผ่าน FB inbox ก็ได้เช่นกัน -> <http://m.me/unithaitrip>
- หรือโทร 02-234-5936

UNITHAI TRIP การบริการทั้งหมดของเรา



Unithai-Care

- ร้องเรียนการให้บริการ
- บริการไม่สุภาพ (ติ - ชม)

LINE @unithaicare

☎ 02-234-5936 กด 7

Scan Qr Add Line →



Unithai Big Group

- จัดกรุ๊ปเหมา Private Group
- ดุจมาน , สีมานา , VIP Group

LINE @unithaibiggroup

☎ 02-234-5936 กด 2

☎ 091-154-9999 กด 2

Scan Qr Add Line →



Unithai Promotion

- ส่งโปรไฟไหม้ประจำวัน
- ลดหนัก , ราคาดีที่สุดใน

LINE @unithaipromotion

☎ 02-234-5936 กด 1

☎ 091-154-9999 กด 1

Scan Qr Add Line →



UnithaiNorth

- รวมทัวร์บินตรงจากเชียงใหม่
- มีสาขาที่ "เชียงใหม่"

LINE @unithainorth

☎ 088-055-5581

☎ 088-055-5582

Scan Qr Add Line →



Unithai Ticket

- ตัวเครื่องบินทุกประเทศทั่วโลก
- ผ่อนได้ 3-10 เดือน

LINE @proticket

☎ 02-234-5936 กด 3

☎ 091-154-9999 กด 3

Scan Qr Add Line →



Unithai Visa

- รับทำวีซ่าทั่วโลก
- ไม่ซื้อทัวร์กับเราก็ทำได้

LINE @unithaivisa

☎ 02-234-5936 กด 4

☎ 091-154-9999 กด 4

Scan Qr Add Line →

