



UNITHAI TRIP CO.LTD  
 UNITHAI TRAVEL CO.LTD  
 33/47 Wall Street Tower 11 Floor,  
 Surawongse Road, Suriyawongse,  
 Bangrak, Bangkok 10500  
 โทร. 02-234-5936

QR-ADD LINE



☎ 02-234-5936

LINE ID: @unithaitrip (อย่าลืมเติม @ นะคะ)

🌐 www.unithaitrip.com

รหัสโปรแกรม : 36770 (กรุณาแจ้งรหัสโปรแกรมทุกครั้งที่คุณสอบถาม)

ทัวร์ญี่ปุ่น โตเกียว : ย่ำหิมะ - ชมซากุระแรก 6 วัน 4 คืน

JUBTOK07



# TOKYO

TOKYO • KANAGAWA • SAITAMA • NARITA

## 6 วัน 4 คืน

### ย่ำหิมะฟูจิ - ชมซากุระแรกของปี



อิสระท่องเที่ยว 1 วันเต็ม





















**เก็บสตอเบอร์รี่สดๆจากสวน**  
**พักย่านชินจูกุ 4 ดาว**

**เดินทาง 3 - 8 มี.ค. 68**

 20 KG  
 พัก 4 ดาว  
 ออนเซน  
 น้ำดื่ม 1ขวด/คน

49,900.-

\*ราคาพิเศษ ระบุจำนวนจำกัด

วันที่	รายละเอียดการเดินทาง	เข้า	กลางวัน	เย็น
1	สนามบินสุวรรณภูมิ (ประเทศไทย) กรุงเทพฯ BKK - HND BY TG682 22:45-06:55 HRS. 			
2	สนามบินฮาเนดะ: ประเทศญี่ปุ่น - เทศกาลดอกซากุระ: มัตสึเดะ: ชมซากุระ: แรกของปี - โกเทมบะ: เอ้าท์เล็ต - พิเศษบุฟเฟ่ต์ชาบู - อาบน้ำแร่: เซออนเซ็น 			
3	ลานสกีฟูจิกัน - เรียนพีธชิงชาญี่ปุ่น - หมู่บ้านโอชิโนะ: ฮักโก - โตเกียว			
4	อิสระให้ท่านได้ท่องเที่ยวด้วยวีซ่าแลนด์ หรือ ซุปบิง ฌ แหล่งช้อปปิ้งสำคัญตามอริยาศัย อาทิ ชินจูกุ ฮาราจูกุ ชิบูย่า ฯลฯ (มีไกด์แนะนำไม่มีรถบริการ)			
5	โตเกียว - โชตามะ - ลิตเทิล เอโดะ: (เมืองเก่าคาวาโกเอะ) - เก็บสตอเบอร์รี่  - วัดอาซากุสะ: (โคมแดงที่ใหญ่ที่สุดในโลก) - โตเกียวสกายทรี หอคอยที่สูงที่สุดในโลก (ถ่ายรูป)			
6	ตลาดปลา Kozunomori - วัดนาริตะ: - AEON MALL Narita - สนามบินนาริตะ: (ประเทศญี่ปุ่น) สนามบินสุวรรณภูมิ (ประเทศไทย) NRT- BKK BY TG677 17.25-22.13 HRS.			

กำหนดการเดินทาง : เดินทาง 3 - 8 มีนาคม 2568

วันแรกของการเดินทาง (1) สนามบินสุวรรณภูมิ (ประเทศไทย) – สนามบินฮาเนดะ (ประเทศญี่ปุ่น)

- 19.30 น. พร้อมกันที่ ณ สนามบินสุวรรณภูมิ อาคารผู้โดยสารขาออก ชั้น 4 ประตู 2 แถว C โดยสายการบินไทย (TG) เจ้าหน้าที่บริษัทฯ คอยให้การต้อนรับและอำนวยความสะดวกด้านเอกสารและสัมภาระก่อนออกเดินทาง
- 22.45 น. ✈️ เห็นฟ้าสู่ สนามบินฮาเนดะ ประเทศญี่ปุ่น โดยสายการบินไทย (TG) เที่ยวบินที่ TG682 (ใช้เวลาบิน 5.40 ชม.) (รวมน้ำหนักโหลด 20 กก. ถ้อยขึ้นเครื่อง 7 กก. รวมบริการอาหารและเครื่องดื่ม)

วันที่สองของการเดินทาง (2) สนามบินฮาเนดะ ประเทศญี่ปุ่น – เทศกาลดอกซากุระ มัตสึเดะ: ชมซากุระแรกของปี – โกเทมบะ เอ้าท์เล็ต – พิเศษบุฟเฟ่ต์ชาบู – อาบน้ำแร่ เซออนเซ็น 

06.55 น. เดินทางถึง สนามบินฮาเนดะ ประเทศญี่ปุ่น สนามบินที่ทันสมัย สะดวกสบาย และได้รับการออกแบบมาเป็นอย่างดี เป็นสนามบินที่อยู่ใกล้โตเกียวที่สุด

**\*\* สำคัญมาก !! ประเทศญี่ปุ่นไม่อนุญาตให้นำอาหารสด จำพวก เนื้อสัตว์ พืช ผัก ผลไม้ เข้าประเทศ หากฝ่าฝืนมีโทษปรับและจับ \*\***

**คำเตือน :** กัญชา-กัญชง และยาเสพติดทุกชนิด เป็นสิ่งผิดกฎหมายในประเทศญี่ปุ่น โดยหากมีไว้ในครอบครองเพื่อนำเข้าและส่งออก มีโทษจำคุกไม่เกิน 7 ปี กรณีไว้ในครอบครองเพื่อจำหน่าย มีโทษจำคุกไม่เกิน 10 ปี และปรับไม่เกิน 3 ล้านบาท

(เวลาท้องถิ่นเร็วกว่าประเทศไทย 2 ชั่วโมง กรุณาปรับนาฬิกาของท่านให้เป็นเวลาท้องถิ่น เพื่อความสะดวกในการนัดหมาย) หลังผ่านพิธีการตรวจคนเข้าเมืองและศุลกากรเรียบร้อยแล้ว ...ออกเดินทางสู่เมืองมัตสึเดะ จังหวัดคานางาวะ รวมไว้ทั้งความเจริญทางวัตถุ ความอุดมสมบูรณ์ของธรรมชาติ ความเชื่อและวัฒนธรรมเข้าด้วยกัน และเป็นจังหวัดที่เหมาะสมแก่การเดินทางไปท่องเที่ยวเป็นที่สุด ..นำท่านชม **เทศกาลดอกซากุระ มัตสึเดะ : ชมซากุระแรกของปี (Matsuda Sakura Festival)** ซึ่งเป็นเทศกาลประจำปีที่จัดขึ้น ณ สวนสาธารณะนิชิอิราฮาดะ บนเนินเขาเมืองมัตสึเดะ จังหวัดคานางาวะ และเป็นสถานที่แรกๆ

ที่สามารถชมดอกซากุระได้ก่อนใคร โดยปกติแล้วดอกซากุระที่บ้านเร็วในช่วงฤดูหนาว จะเรียกกันว่า Hayazaki Sakura ที่นี้ยังมีดอกซากุระมากกว่า 260 ต้น



ในช่วงเวลาเดียวกัน ยังมีดอกนาโอะฮานะสีเหลืองสดใสบานสะพรั่งใกล้ๆ คอยรองรับนักท่องเที่ยวทั่วทั้งเนินเขา ในวันที่ท้องฟ้าสดใสนักท่องเที่ยวที่มาเยือนยังมีโอกาสได้เห็นภูเขาไฟฟูจิ เป็นฉากหลังท่ามกลางดอกซากุระบาน นับว่าเป็นทิวทัศน์ที่งดงาม



เที่ยง  
บ่าย

📍 รับประทานอาหารกลางวัน ณ ภัตตาคาร **เมนู Japanese Set**  
เดินทางต่อไปยัง **โกเทมบะ พรีเมียม เอาท์เล็ตส์ (Gotemba Premium Outlets)** ซึ่งเป็นเอาท์เล็ตบรรยากาศแบบเอาท์ ดอร์ขนาดใหญ่แห่งหนึ่งของญี่ปุ่น มีร้านค้าให้เลือกซื้อสินค้ามากกว่า 200 ร้านและศูนย์อาหาร โดย ร้านค้าต่างๆล้วนเป็นของพรีเมียมแบรนด์จากต่างประเทศ ไม่ว่าจะเป็นเสื้อผ้าแฟชั่น อุปกรณ์กีฬา เครื่องใช้ในครัวเรือน และสินค้าอิเล็กทรอนิกส์ แบรนด์ที่เป็นที่นิยมก็จะมีทั้ง Abercrombie & Fitch, Adidas, Alexander McQueen, Alexander Wang, Anna Sui, Balenciaga, Birkenstock, Burberry, Bvlgari, Cath Kidston, Celine, Columbia Sportswear, Diesel, G-Shock, Gucci และอื่นๆ



เย็น **📍** รับประทานอาหารเย็น ณ โรงแรม **อิมมอร์ทัลกับเมนู บุฟเฟ่ต์ชาบู** ให้ท่าน **ได้ลิ้มลองรสชาติ พร้อมน้ำจิ้มซีฟู้ดรสเด็ด**



👉 พักค้างคืน ณ โรงแรม **YUKARI NO MORI KAWAGUCHIKO** (★★★★) หรือเทียบเท่า 🏯

ท่านจะได้สัมผัสกับการอาบน้ำแร่แช่ออนเซ็นเพื่อเป็นการผ่อนคลายจากความเหน็ดเหนื่อย เชื่อว่าน้ำแร่จะช่วยให้ผิวพรรณเปล่งปลั่ง และระบบการไหลเวียนโลหิตดีขึ้น

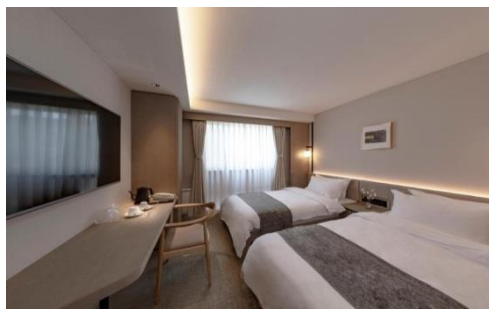

วันที่สามของการเดินทาง **(3) ลานสกีฟูจิเท็น - เรียงพิธีซงซาญี่ปุ่น - หมู่บ้านโอชิโนะ ฮักไก - โตเกียว**

เช้า **📍** รับประทานอาหารเช้า ณ ห้องอาหารของโรงแรม นำท่านสัมผัสหิมะและความสนุกสนานที่ **ฟูจิเท็น สโนว์ รีสอร์ท (Fujiten Snow Resort)** เป็นหนึ่งในสกีรีสอร์ทที่ได้รับความนิยมมากที่สุดแห่งหนึ่งของญี่ปุ่น ที่ฟูจิเท็นสโนว์รีสอร์ท ท่านสามารถเพลิดเพลินกับการเล่นสกีและสโนว์บอร์ด รวมถึงการเลื่อนหิมะและเล่นบนหิมะได้ นอกจากนี้ แม้ว่าจะไม่ได้เล่นหิมะ ท่านก็สามารถขึ้นลิฟต์ชมวิวกาซาไฟฟูจิและดื่มด่ำกับทัศนียภาพที่ถูกปกคลุมด้วยหิมะ ชาวสะอาดตา และในวันที่ท้องฟ้าแจ่มใส จะพบกับวิวกาซาไฟฟูจิ **(ไม่รวมค่าเช่าอุปกรณ์)**



เที่ยง  
บ่าย

📍 รับประทานอาหารกลางวัน ณ ภัตตาคาร **เมนู Japanese Set**

นำท่านสัมผัสวัฒนธรรมดั้งเดิมของญี่ปุ่น นั่นก็คือ **การเรียนรู้พิธีชงชาญี่ปุ่น (Sado)** โดยการชงชาตามแบบญี่ปุ่นนั้น มีขั้นตอนมากมาย เริ่มตั้งแต่การชงชา การรับชา และการดื่มชา ทุกขั้นตอน นั้นล้วนมีพิธีรายละเอียดที่บรรจงและสวยงามเป็นอย่างมาก

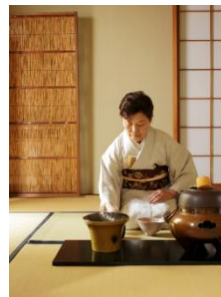

พิธีชงชานี้ไม่ใช่แค่รับชมอย่างเดียว ยังเปิดโอกาสให้ท่านได้มีส่วนร่วมในพิธีการชงชานี้อีกด้วย ...จากนั้นนำท่านเดินทางสู่ **หมู่บ้านโอชิโนะฮักไก (Oshino Hakkai)** เป็นหมู่บ้านเล็กๆ ประกอบด้วยบ่อน้ำ 8 บ่อในโอชิโนะ ตั้งอยู่ระหว่างทะเลสาบคาวากูจิโกะ กับทะเลสาบยามานาคาโกะ ซึ่งเป็นพื้นที่เก่าของทะเลสาบแห่งที่ 6 ที่แห้งขอดไปเมื่อ 200-300 ปีที่ผ่านมา บ่อน้ำทั้ง 8 นี้เป็นน้ำจากหิมะที่ละลายในช่วงฤดูร้อน ที่ไหลมาจากทางลาดใกล้ๆ ภูเขาไฟฟูจิผ่านหินลาวาที่มีรูพรุนอายุกว่า 80 ปี ทำให้น้ำใสสะอาดเป็นพิเศษ ถัดไปอีกบ่อหนึ่งสามารถดื่มน้ำเย็นจากแหล่งน้ำได้โดยตรง บ่อนี้ค่อนข้างลึกและมีสิ่งมีชีวิตทั้งพืชและปลาน้ำจืดขนาดใหญ่อาศัยอยู่ นอกจากนี้ยังมีร้านอาหาร ร้านจำหน่ายของที่ระลึก และซุ้มรอบๆบ่อ ที่ขายทั้งผัก ขนมหวาน ผักดอง งานฝีมือ และผลิตภัณฑ์ท้องถิ่นอื่นๆ บางร้านยังขายมันเทศหวานย่าง และแครกเกอร์ข้าวคั่ว (osenbei) บนเตาเล็กๆ กลางแจ้งส่งกลิ่นหอมชวนให้ลิ้มรส



... จากนั้นเดินทางสู่ **โตเกียว** (Tokyo) เป็นเมืองหลวง มีทำเลที่ตั้งอยู่บริเวณตอนกลางของประเทศบน  
เกาะฮอนชู ซึ่งเป็นเกาะหลักของญี่ปุ่น

เย็น

🍷 รับประทานอาหารค่ำ ภัตตาคาร **เมนู ชาบู ชาบู (Shabu Shabu) รวม Soft drink (All you can eat)**



🏠 พักค้างคืน ณ โรงแรม **SHINJUKU GRANBELL HOTEL (★★★★)** หรือเทียบเท่า

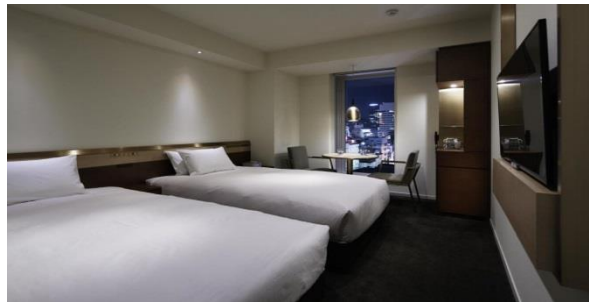

วันที่สี่ของการเดินทาง (4) อิสระให้ท่านได้ท่องเที่ยวดิสนีย์แลนด์ หรือ ซ้อปิ้ง ณ แหล่ง ซ้อปิ้งสำคัญ ตามอธยาศัย อาทิ ซินจุกุ ฮาราจุกุ ชิบูย่า ฯลฯ (มีไกด์แนะนำ/ไม่มีรถบริการ)

- เช้า
- 🎯 รับประทานอาหารเช้า ณ ห้องอาหารของโรงแรม
  - อิสระให้ท่านได้ท่องเที่ยว ดิสนีย์แลนด์ หรือ ซ้อปิ้งเต็มวันตามอธยาศัย
  - โตเกียวดิสนีย์แลนด์** เปิดให้บริการในปี 1983 เป็นสวนสนุกดิสนีย์แลนด์แห่งแรกที่สร้างขึ้นนอกประเทศสหรัฐอเมริกา ประกอบด้วยอิมหลัก 7 อิม ได้แก่
    - **World Bazaar** ตั้งอยู่ประตูทางเข้าหลัก เป็นแหล่งซ้อปิ้งเรียงรายไปด้วยร้านค้าและร้านอาหาร ซึ่งโซนนี้มีการออกแบบคล้ายยุคศตวรรษ ที่ 20 ของอเมริกา
    - **Tomorrow Land** ออกแบบพื้นที่แบบนอกโลก และเทคโนโลยีต่างๆ จากโลกอนาคต มีจุดที่น่าสนใจได้แก่ Spacemountain, Star Tours และ Buzz Lightyear’s AstroBlasters
    - **Toontown** เป็นย่านชานเมืองที่อยู่อาศัยของชาวตัวละครดิสนีย์ คุณจะเข้าไปสำรวจบ้านของมิกกี้เมาส์ ล่องเรือเปิดโดนมัลติ บ้านต้นไม้ของชิปและเดลล์และมีเครื่องเล่นรถไฟเหาะขนาดเล็กเหมาะสำหรับเด็กเล็ก
    - **Fantasyland** สร้างเป็นสไตล์ภาพยนตร์การ์ตูนดิสนีย์แลนด์แบบคลาสสิก เป็นที่ตั้งของปราสาทของ ซินเดอเรลล่า และยังมีตัวละครเทพนิยายอื่นๆ เช่น ปีเตอร์แพน สโนว์ไวท์ เมืองเล็กๆ ของวินนี่เดอะพูห์
    - **Critter Country** เป็นบ้านของกระต่าย Br'er, สุนัขจิ้งจอก Br'er , หมี Br'er, และตัวละครอื่นๆ จากภาพยนตร์ดิสนีย์เรื่อง “Song of the South” และยังมีเครื่องเล่นล่องเรือแคนูบนแม่น้ำอเมริกา
    - **Western Land** สร้างเมืองจำลองเมืองชายแดนทางทิศตะวันตกตามแนวแม่น้ำอเมริกา เป็นที่ตั้งของเครื่องเล่นรถไฟเหาะ Big Thunder Mountain และมีเกาะ Tom Sawyer ตั้งอยู่กลางแม่น้ำ
    - **Adventure land** สามารถผจญภัยไปกับการล่องเรือเข้าไปในป่า สำรวจบ้าน ต้นไม้ของครอบครัวสวิส หรืออาจจะนั่งรถไฟสายแม่น้ำตะวันตก และล่องเรือไปกับโจรสลัดในทะเลแคริบเบียน



หรือ **ช้อปปิ้งชินจูกุ ย่านชินจูกุ** (Shinjuku) ห้ามพลาด!!! จุดเช็คอินแห่งใหม่ของชาวโซเชียล นั่นก็คือ **แมวยักษ์ 3 มิติ** ที่โผล่บนจอแอลอีดีมีขนาดมหึมา จอมีความโค้งขนาด 154 ตารางเมตร (1,664 ตารางฟุต) เสียงที่ออกจากรังผึ้งคุณภาพเกรดดี ความละเอียดภาพระดับ 4K ถือเป็นเทคโนโลยีระดับสูง ที่ให้ภาพเสมือนจริงปรากฏเป็นภาพแมวเหมียวเดินเล่นไปมาอยู่เหนือกรุงโตเกียว นอกจากแมวยักษ์แล้ว ท่านยังสามารถรับชมโฆษณาต่างๆ ที่ถูกครีเอทให้เป็นภาพ 3 มิติผ่านจอแอลอีดีนี้ ไม่ว่าจะเป็น แพนด้า, ร่องเท้าไนกี้, น้องหมา Pompompurin, จานบิน UFO แม้แต่ หุ่นยนต์เครื่องดูดฝุ่น ท่านสามารถรับชมและเก็บภาพได้ตามอัธยาศัย



หรือ **ช้อปปิ้งย่านชิบูย่า** (Shibuya) เป็นศูนย์กลางของวัยรุ่นโดยเฉพาะอย่างยิ่งในด้านแฟชั่น มีแหล่งช้อปปิ้ง ร้านค้า ห้างสรรพสินค้าขนาดใหญ่ รวมทั้งช้อปปิ้งแบรนด์ดังอยู่มากมาย นอกจากนั้นแล้วยังมีร้านอาหารและแหล่งบันเทิงอย่างครบครัน มีผู้คนทั้งชาวญี่ปุ่นและนักท่องเที่ยวชาวต่างชาติ ในช่วงกลางวันก็ยังเป็นย่านที่เต็มไปด้วยสีสัน ซึ่งห้าแยกชิบูย่าเป็นทางแยกขนาดใหญ่ที่อยู่ด้านหน้าสถานี Shibuya ประกอบไปด้วย ทางม้าลาย จอขนาดยักษ์ตามตึกต่างๆ รถยนต์ที่สัญจรไปมา และผู้คนที่พลุกพล่าน ซึ่งในช่วงพีคๆ นั้นมีคนข้ามไปมา 1,000 - 2,500 คนเลยทีเดียว นอกจากนั้นยังเป็นจุดเช็คอินที่สำคัญ และยังมีเรื่องเล่าส่นชยดกตัญญูอย่าง **ฮาจิโกะ** (Hachiko) คือ ส่นขี้ไปรอรับเจ้าของที่สถานีชิบูย่าทุกวัน

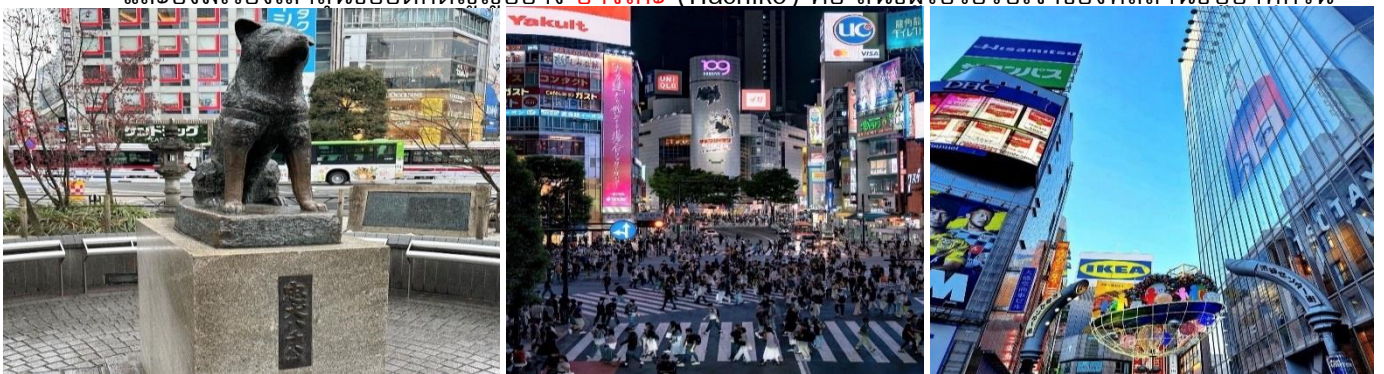

แม้เจ้าของจะจากไปแล้ว มันก็ยังคงเฝ้ารออยู่ที่เดิมเวลาเดิมเป็นเวลานานถึง 10 ปีเต็ม ความภักดีนี้ทำให้ชาวญี่ปุ่นประทับใจและสร้างรูปปั้นฮาจิโกะที่หน้าสถานีชิบูย่า จนกลายมาเป็นจุดนัดพบสำคัญและเป็นจุดเช็คอินที่ต้องแวะไปเมื่อไปเยือนชิบูย่า

**หมายเหตุ :** วันอิสระไม่มีอาหารกลางวันและอาหารเย็นบริการ

➡ พักค้างคืน ณ โรงแรม **SHINJUKU GRANBELL HOTEL (★★★★)** หรือเทียบเท่า



วันที่ห้าของการเดินทาง

(5) โตเกียว - ไซตามะ - ลิตเติล เอโดะ (เมืองเก่าคาวาโกเอะ) - เก็บสตรอบอรี่  วัดอาซากุสะ (โคมแดงที่ใหญ่ที่สุดในโลก) - โตเกียวสกายทรี หอคอยที่สูงที่สุดในโลก (ถ่ายรูป)

📍 รับประทานอาหารเช้า ณ ห้องอาหารของโรงแรม

เช้า

นำท่านสู่ **คาวาโกเอะ** (Kawagoe) จังหวัดไซตามะ ย่านเมืองเก่าสุดน่ารัก ที่ได้ฉายาว่า **“ลิตเติล เอโดะ”** (Little Edo) หรือ **เมืองเอโดะน้อย** เพราะที่นี่ยังคงอนุรักษ์ความเป็นบ้านเก่า อาคารต่างๆ ไว้ให้เหมือนสมัยดั้งเดิม ภายในเมืองคาวาโกเอะจะมีทั้ง ร้านอาหาร ร้านค้า ร้านขนมโบราณ และที่พลาดไม่ได้ก็คือ ร้านเช่ากิโมโน เพื่อให้เข้ากับบรรยากาศสวยๆ และดั้งเดิมของเมือง ท่านสามารถเช่าชุดกิโมโนใส่เดินเล่นชิลในเมือง ถ่ายรูปสวยๆ ... ชม **ย่านเมืองเก่าคุราชุคุริ** (Kurazukuri) มีโกดังตั้งเรียงรายเป็นระยะทางหลายร้อยเมตร ตอนนี้โกดังสินค้านั้นได้ กลายเป็นร้านค้า ร้านขายของที่ระลึกไปแล้ว แต่ยังคงสถาปัตยกรรมที่สวยงามดั้งเดิมแบบยุคเอโดะไว้ แลนด์มาร์คที่พลาดไม่ได้ก็คือ **หอรขังโทคิโนะคานะ** (Toki No Kane) ถูกสร้างขึ้นมาตั้งแต่ในสมัยเอโดะ ใช้ตีบอกเวลาในสมัยอดีต อีกโซนที่พลาดไม่ได้ก็คือ **ตรอกขนมหวาน** (Kashiya Yokochō) หรือ **Candy Alley** จะเป็นร้านขายขนมท้องถิ่น ลูกอมต่างๆ



... จากนั้นขอพรความรัก **ศาลเจ้าฮิกาวะ** ศาลเจ้าแห่งความรัก (Hikawa Shrine) เชื่อกันว่าศาลเจ้าแห่งนี้ ก่อตั้งมานานกว่า 1,500 ปีแล้ว โดยเทพเจ้าในศาลเจ้ามี ทั้งหมด 5 องค์ด้วยกัน และทุกองค์เป็นพ่อแม่ลูกกัน ทำให้ผู้คนเชื่อว่าที่นี่เป็นศาลเจ้าแห่งความรัก เราสามารถขอพรเทพเจ้าด้วยการเขียนแผ่นป้ายอเมะสำหรับขอพร และนำไปผูกไว้ใน “อุโมงค์อเมะ” ซึ่งจะเป็นที่แขวนป้ายขอพรที่เรียงรายกันอยู่แน่น มาก ๆ จนเหมือนเป็นอุโมงค์

เที่ยง  
บ่าย

📍 รับประทานอาหารกลางวัน ณ ภัตตาคาร **เมนู Japanese Set**

นำท่านเปิดประสบการณ์การ**เก็บสตรอบอรี่** ของชาวญี่ปุ่น ที่มีการปลูกอย่างพิถีพิถันและได้รับการดูแลเอาใจใส่ทุกกระบวนการทุกขั้นตอน ทำให้ผลสตรอบอรี่ที่นี่มีขนาดใหญ่ สีแดงสด รสชาติหวาน พร้อมชม

วิธีการเก็บสตอเบอร์รี่ และยังสามารถชิมสตอเบอร์รี่ในไร่และซื้อกลับมาเป็นของฝากได้ ไม่ว่าจะเป็นผลสตอเบอร์รี่สดๆ หรือขนมต่างๆ ที่แปรรูปจากสตอเบอร์รี่



เดินทางเข้าสู่โตเกียว ชม **วัดอาซากุสะ** (Asakusa Kannon Temple) หรือ **วัดเซนโซจิ** (Sensoji Temple) เป็นวัดพุทธชื่อดังของญี่ปุ่นที่มีประวัติยาวนานและเป็นวัดที่มีความเก่าแก่ที่สุดในกรุงโตเกียว โดยสร้างเมื่อประมาณปี ค.ศ. 628 มีสัญลักษณ์เป็น**โคมสีแดงที่ใหญ่ที่สุดในโลก** ถึง 3 เมตรที่ซุ้มประตูทางเข้าวัด ที่เขียนเป็นตัวอักษรคันจิว่า Kaminari-Mon ซึ่งแปลว่า ประตูสายฟ้า โดยจะมี **ถนนนากามิसे** (Nakamise) ที่เป็นถนนยาวประมาณ 200 เมตร เข้าสู่พื้นที่ภายในวัดที่จะเต็มไปด้วยร้านค้าขายของมากมาย โดยเฉพาะของที่ระลึกต่างๆ เช่น พวงกุญแจ ร่มพับ ชุดยูกาตะ ถุงเท้าลายญี่ปุ่น กระเป๋า ตุ๊กตา รวมถึงขนมขบเคี้ยว และ ขนมของฝากมากมาย **เมล่อนปัง** ขนมสุดอร่อยที่ห้ามพลาด !! จุดนี้ท่านสามารถ**ถ่ายรูปคู่กับหอคอยโตเกียวสกายทรี** ซึ่งเป็นหอคอยที่สูงที่สุดในโลก



เย็น

**🍷 อีสระับประทานอาหารค่ำ ตามอัธยาศัย**

**🏠 พักค้างคืน ณ โรงแรม MARROAD INTERNATIONAL HOTEL NARITA (★★★★) หรือเทียบเท่า**

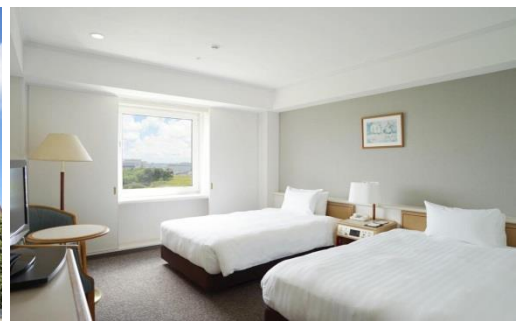

วันที่หกของการเดินทาง (6)ตลาดปลา Kozunomori – วัดนาริตะ – AEON MALL Narita – สนามบินนาริตะ (ประเทศญี่ปุ่น) – สนามบินสุวรรณภูมิ (ประเทศไทย)

เช้า **📍** รับประทานอาหารเช้า ณ ห้องอาหารของโรงแรม นำท่านเดินทางสู่ **ตลาดปลา Kozunomori** (หากมีเวลาพอ) เป็นตลาดค้าส่งขายของสด ผัก ผลไม้ และอาหารแปรรูปในเมืองนาริตะ จังหวัดชิบะ ตั้งอยู่ใกล้สนามบินนานาชาตินาริตะ ราคาของในตลาดค้าส่งแห่งนี้ ถูกกว่าของในโตเกียวเกือบ 30% เป็นสถานที่ที่เหมาะสมแก่การซื้อของฝาก



เดินทางต่อไปยัง**วัดนาริตะชั้น (Naritasan Shinshoji Temple)** (หากมีเวลาพอ) เป็นวัดในพระพุทธศาสนาเก่าแก่ ตั้งอยู่ที่เมืองนาริตะ จังหวัดชิบะ ที่วัดแห่งนี้มีรูปเคารพขององค์ฟูโตเมียวโอที่มีอีกชื่อเรียกขานกันมาตั้งแต่สมัยโบราณว่า "นาริตะฟูโต" ประดิษฐานเป็นองค์พระประธานถือเป็นหนึ่งในศาสนสถานสำคัญที่เป็นศูนย์กลางความศรัทธา ซึ่งนักท่องเที่ยวนิยมมาไหว้ขอพรเรื่องการทำงาน การเดินทางปลอดภัย และโชคลาภ



เดินทางต่อไปยัง **AEON MALL Narita** ซุปเปอร์มาร์เก็ตขนาดใหญ่ตั้งอยู่ใกล้สนามบินนาริตะ ซึ่งมีสินค้าหลากหลายครบครันตั้งแต่เสื้อผ้าเครื่องนุ่งห่ม เครื่องใช้ไฟฟ้า หนังสือ ยาชนิดต่างๆ ตลอดจนสินค้าประเภทอาหาร จึงเหมาะสำหรับ ผู้ที่ต้องการซื้อของชิ้นใหญ่ หรือของที่ระลึก ของฝากคราวละหลายๆ บางสาขาจะมีบริการเคาน์เตอร์ คีนกาชิที่ และมีบริการกล่องสำหรับแพ็คให้ฟรี **อิสระอาหารกลางวันเพื่อให้ท่านช้อปปิ้งได้อย่างเต็มที่** ..จนได้เวลาอันควร นำท่านเดินทางไปยัง สนามบินนาริตะ



17.25 น. ✈️ เห็นฟ้าสู่ **สนามบินสุวรรณภูมิ ประเทศไทย** โดยสายการบินไทย (TG) เที่ยวบินที่ **TG677** (ใช้เวลาบิน 07:00 ชม.) (รวมน้ำหนักโหลด 25 กก. ถือขึ้นเครื่อง 7 กก. รวมบริการอาหารและเครื่องดื่ม) ถึง **สนามบินสุวรรณภูมิ** โดยสวัสดิภาพ.....พร้อมความประทับใจ 😊😊😊

\*\*\*\*\*

**\*\*หมายเหตุ\*\***

1. โปรแกรมอาจมีการเปลี่ยนแปลงขึ้น-ลงหรือปรับลด-เพิ่มได้ตามความเหมาะสม โดยไม่ต้องแจ้งให้ทราบล่วงหน้า ทั้งนี้ขึ้นอยู่กับผลประโยชน์และความปลอดภัยของผู้เดินทางเป็นหลัก
2. ทางบริษัทฯ ขอสงวนสิทธิ์ไม่คืนเงิน ในกรณีที่ท่านใช้บริการของทางบริษัทฯ ไม่ครบ อาทิเช่น ไม่เที่ยวบางรายการ, ไม่ทานอาหารบางมื้อ เพราะค่าใช้จ่ายทุกอย่าง ทางบริษัทฯ ได้ชำระค่าใช้จ่ายแบบเหมาจ่ายก่อนเดินทางเรียบร้อยแล้ว

วันเดินทาง	อัตราค่าบริการ		
	ผู้ใหญ่ 2-3 ท่าน ท่านละ	เด็ก (อายุไม่เกิน 8 ปี) ไม่เสริมเตียง พักกับผู้ใหญ่ 1-2 ท่าน	พักเดี่ยว เพิ่มท่านละ
	<b>3-8 มีนาคม 2568</b>	<b>49,900.-</b>	<b>45,900.-</b>

**\*\* อัตรานี้ไม่รวม ค่าทิปไกด์และคนขับรถ ท่านละ 2,000 บาท ยกเว้นเด็กอายุต่ำกว่า 2 ขวบ \*\***

**อัตราค่าบริการรวม**

- ✓ ค่าตัวโดยสารเครื่องบินไป-กลับ ชั้นประหยัด สายการบินไทย (TG) น้ำหนักสัมภาระโหลด **20 กก.** ถ้อยขึ้นเครื่อง **7 กก.** บริการอาหารและเครื่องดื่มบนเครื่องฯ
- ✓ ค่าพาหนะรถโค้ชปรับอากาศตามระบุไว้ในรายการ (กฎหมายไม่อนุญาตให้คนขับรถเกิน 10 ชม./วัน)
- ✓ ค่าโรงแรมที่พักระดับ 4 ดาว ห้องละ 2-3 ท่าน ตามโรงแรมที่ระบุไว้ในรายการหรือ ระดับใกล้เคียงกัน
  - ▲ กรณีชนิดของพักที่ท่านขอมาเต็ม อาทิ ห้อง Twin หรือ ห้อง Double บริษัทฯ ขอสงวนสิทธิ์ในการปรับเป็นห้องชนิดที่โรงแรมมีอยู่ โดยไม่ต้องแจ้งล่วงหน้า
  - ▲ กรณีเป็นห้องพัก 3 ท่าน (Triple Room) ท่านที่ 3 อาจเป็น การเสริมเตียง Sofa Bed หรือ เสริมฟูกที่นอนตามมาตรฐานการของโรงแรม นั้นๆ
  - ▲ กรณีวันที่เข้าพักโรงแรมไม่มีห้องนอน 3 คน หรือ เต็ม บริษัทฯ ขอสงวนสิทธิ์จัดเป็น 2 ห้อง (มีค่าใช้จ่ายเพิ่ม)
- ✓ ค่าน้ำดื่ม 1 ขวด/วัน/ท่าน
- ✓ ค่าอาหารตามที่ระบุในรายการ
- ✓ ค่าเข้าชมสถานที่ตามที่ระบุในรายการ
- ✓ ค่ามัคคุเทศก์อำนวยความสะดวกตลอดการเดินทาง
- ✓ **ค่าประกันอุบัติเหตุ รวม อาหารเป็นพิษ และภัยทางน้ำ**
  - วงเงินเอาประกัน 1,000,000 บาท
  - ค่ารักษาพยาบาล 500,000 บาท
- ✓ ค่าภาษีมูลค่าเพิ่ม (VAT) 7% จากค่าบริการ

**เงื่อนไขการชำระเงิน**

- + กรุณาชำระเงินมัดจำ **15,000 บาท** ภายใน 1 วัน นับจากวันจอง พร้อมสำเนาหนังสือเดินทาง
- + ส่วนที่เหลือทั้งหมด กรุณาชำระก่อนการเดินทาง 30 วัน

## อัตราค่าบริการไม่รวม

- ✗ ค่าทำหนังสือเดินทางไทย และเอกสารต่างตัวต่างๆ
- ✗ ค่าอาหาร สำหรับท่านที่ทาน เจ มังสวิริติ หรือ อาหารมุสลิม
- ✗ ค่าใช้จ่ายส่วนตัวของผู้เดินทาง อาทิ ค่าอาหารและเครื่องดื่มนอกเหนือจากรายการ ค่ามินิบาร์ในห้อง ค่าโทรศัพท์ ฯลฯ
- ✗ ค่าภาษีน้ำมันที่สายการบินเรียกเก็บเพิ่มภายหลังจากทางบริษัทฯ ได้จองตั๋วเครื่องบิน และได้ทำการขายโปรแกรมไปแล้ว
- ✗ ค่าพนักงานยกกระเป๋าที่โรงแรม
- ✗ ค่าทิปไกด์ คนขับรถ 2,000 บาท/ท่าน (ขออนุญาตรับที่สนามบินขาไป)

## เงื่อนไขการเดินทาง และการยกเลิก

- ❖ ยกเลิกก่อนการเดินทางตั้งแต่ 30 วันขึ้นไป **คืนเงินค่าทัวร์ โดยหักค่าใช้จ่ายที่เกิดขึ้นจริง** \*ในกรณีที่วันเดินทางตรงกับวันหยุดนักขัตฤกษ์ ต้องยกเลิกก่อน 40 วัน\*
- ❖ ยกเลิกก่อนการเดินทาง 15-29 วัน ยึดเงิน 50% จากยอดที่ลูกค้าชำระมา และ**เก็บค่าใช้จ่ายที่เกิดขึ้นจริง**
- ❖ ยกเลิกก่อนการเดินทางน้อยกว่า 15 วัน **ขอสงวนสิทธิ์ยึดเงินเต็มจำนวน**
- ❖ กรณีมีเหตุยกเลิกทัวร์ โดยไม่ใช่ความผิดของบริษัททัวร์ คืนเงินค่าทัวร์ โดยหักค่าใช้จ่ายที่เกิดขึ้นจริง (ถ้ามี)  
\* ค่าใช้จ่ายที่เกิดขึ้นจริง เช่น ค่ามัดจำตัวเครื่องบิน โรงแรม ค่าวีซ่า และค่าใช้จ่ายจำเป็นอื่นๆ บริษัทขอสงวนสิทธิ์ในการปรับเปลี่ยนรายการท่องเที่ยว และ ไม่รับผิดชอบ ในกรณีที่เกิดเหตุสุดวิสัย อาทิ การล่าช้าของสายการบิน การยกเลิกเที่ยวบิน การนัดหยุดงาน การประท้วงจลาจล คำสั่งของเจ้าหน้าที่รัฐ ปัญหาอันเกิดเหตุจากการเมือง ภัยธรรมชาติ อุบัติเหตุ ฯลฯ ซึ่งอยู่นอกเหนือการควบคุมของบริษัท ทั้งนี้จะรักษาผลประโยชน์ของท่านไว้ให้ได้มากที่สุด
- ❖ ในกรณีที่โรงแรมที่ระบุเต็มเนื่องจากเทศกาล วันหยุดประจำปี หรือมีการจัดประชุมสัมมนาใหญ่ ฯลฯ บริษัทขอสงวนสิทธิ์ในการปรับเปลี่ยนโรงแรมที่ใกล้เคียงและมีมาตรฐานระดับเดียวกัน **บริษัทขอสงวนสิทธิ์ในการยกเลิกหรือเลื่อนการเดินทางในกรณีที่ผู้จองไม่ถึง 30 ท่าน**
- ❖ เมื่อท่านออกเดินทางไปกับคณะแล้ว งดใช้บริการใดบริการหนึ่ง หรือไม่เดินทางพร้อมคณะ ถือว่าท่านสละสิทธิ์ไม่สามารถเรียกร้องค่าบริการคืนได้ ไม่ว่ากรณีใดๆ ทั้งสิ้น เนื่องจากทางบริษัทฯ ได้ชำระค่าใช้จ่ายแบบเหมาก่อนเดินทางเรียบร้อยแล้ว
- ❖ กรณีที่ท่านต้องออกบัตรโดยสารภายในประเทศ เช่น ตัวเครื่องบิน ตัวรถทัวร์ ตัวรถไฟ กรุณาติดต่อสอบถามเพื่อยืนยันกับเจ้าหน้าที่ก่อนทุกครั้ง
- ❖ บริษัทขอสงวนสิทธิ์ ในการไม่รับผิดชอบใดๆ ทั้งสิ้น หากเกิดสิ่งของสูญหายระหว่างการเดินทาง และขอสงวนสิทธิ์ในการเรียกเก็บค่าใช้จ่ายตามจริง กรณีท่านลืมสิ่งของไว้ที่โรงแรมและจำเป็นต้องส่งมายังจุดหมายปลายทางตามที่ท่านต้องการ
- ❖ **คำเตือน! กัญชา-กัญชง** เป็นสิ่งที่ผิดกฎหมายในประเทศญี่ปุ่น โดยหากฝ่าฝืนมีไว้ในครอบครองเพื่อนำเข้า และส่งออกมีโทษจำคุกไม่เกิน 7 ปี กรณีที่มีไว้ในครอบครองเพื่อจำหน่าย มีโทษจำคุกไม่เกิน 10 ปี และปรับไม่เกิน 3 ล้านเยน

**\*\* หมายเหตุ :** กรุณาอ่านศึกษารายละเอียดทั้งหมดก่อนทำการจอง เพื่อความถูกต้องและความเข้าใจตรงกันระหว่างท่าน  
ลูกค้าและ บริษัทฯ และเมื่อท่านตกลงชำระเงินมัดจำหรือค่าทัวร์ทั้งหมดกับทางบริษัทฯ แล้วทางบริษัทฯ จะ  
ถือว่าท่านได้ยอมรับเงื่อนไขข้อตกลงต่างๆ ทั้งหมด

Click เพื่อดูรายละเอียด

➤ คลิก เพื่อดูรายละเอียด Miracle Lounge-> <https://bit.ly/4chOXvk>



The image features a top section showing the interior of the Miracle Lounge, which is a modern lounge with large windows, leather seating, and a clean, bright atmosphere. Below this, a black banner contains promotional text in Thai. The text includes the lounge's name, a list of amenities (snacks, food, wine, beer, and 2-hour non-alcohol stay), and two price points for different membership levels: 'ดอนเมือง' (Don Mueang) at 690.- and 'สุวรรณภูมิ' (Suvarnabhumi) at 950.-. The bottom portion of the image is a collage of various Thai dishes, including fried chicken, stir-fried rice, and other traditional meals.

**@Miracle Lounge**  
**เลานจ์สนามบิน**  
กิน+ดื่ม อาหาร ไวน์ เบียร์ ไม่อัน 2 ชั่วโมง

ดอนเมือง <sup>เริ่มต้น</sup> **690.-**  
สุวรรณภูมิ <sup>เริ่มต้น</sup> **950.-**

Click หรือ Scan QR เพื่อดูรายละเอียด

- คลิก เพื่อดูรายละเอียด ประกันการเดินทาง -> <https://bit.ly/49WjoFV>
- คลิก เพื่อดูรายละเอียด Pocket Wi-Fi & Travel Sim -> <https://bit.ly/3x41LVW>
- คลิก เพื่อดูรายละเอียด Esim Travel -> <https://bit.ly/43gAhZm>

## เตรียมพร้อม..ก่อนเดินทาง

### จ่ายหลักร้อย..คุ้มครองหลักล้าน ทำ“ประกัน”การเดินทาง

- ✔ ทัวร์มีให้แต่...ประกันอุบัติเหตุ
- ✔ แต่ไม่มีประกันสุขภาพ
- ✔ ป่วยทีอาจเสียเงินเป็นล้าน



สามารถเข้ารับการรักษาทันที  
มีไว้อุ่นใจ..ซื้อไว้ให้คนที่เรารัก

### Pocket Wifi

- 1 เครื่อง แอร์ได้สูงสุด 5 ท่าน
- เล่นเน็ต Unlimited



### Esim Travel

- ไม่ต้องเปลี่ยนซิมให้ยุ่งยาก
- Scan QR ใช้ได้ทันที

จองล่วงหน้ากับเรา..ถูกกว่าแน่นอน



## หากสนใจจงกรุณาติดต่อ

- สอบถามผ่าน Line กด -> <https://lin.ee/5nDHU06>
- จดท้วงผ่าน FB inbox ก็ได้เช่นกัน -> <http://m.me/unithaitrip>
- หรือโทร 02-234-5936

## UNITHAI TRIP UNITHAI TRIP การบริการทั้งหมดของเรา



### Unithai-Care

- ร้องเรียนการให้บริการ
- บริการไม่สุภาพ (ต - ชม)

LINE @unithaicare  
☎ 02-234-5936 กด 7

Scan Qr Add Line →



### Unithai Big Group

- จัดกรุ๊ปเหมา Private Group
- ดูนาน , สัมนา , VIP Group

LINE @unithaibiggroup  
☎ 02-234-5936 กด 2  
☎ 091-154-9999 กด 2

Scan Qr Add Line →



### Unithai Promotion

- ส่งโปรไฟล์ใหม่ประจำวัน
- ลดหนัก , ราคาดีที่สุด

LINE @unithaipromotion  
☎ 02-234-5936 กด 1  
☎ 091-154-9999 กด 1

Scan Qr Add Line →



### UnithaiNorth

- รวมทิวทัศน์ตรงจากเชียงใหม่
- มีสาขาที่ “เชียงใหม่”

LINE @unithainorth  
☎ 088-055-5581  
☎ 088-055-5582

Scan Qr Add Line →



### Unithai Ticket

- ตัวเครื่องบินทุกประเทศทั่วโลก
- ฟ่อนได้ 3-10 เดือน

LINE @proticket  
☎ 02-234-5936 กด 3  
☎ 091-154-9999 กด 3

Scan Qr Add Line →



### Unithai Visa

- รับทำวีซ่าทั่วโลก
- ไม่ซื้อทิวกับเราก็ทำได้

LINE @unithaivisa  
☎ 02-234-5936 กด 4  
☎ 091-154-9999 กด 4

Scan Qr Add Line →

