



UNITHAI TRIP CO.LTD

UNITHAI TRAVEL CO.LTD

33/47 Wall Street Tower 11 Floor,
Surawongse Road, Suriyawongse,
Bangrak, Bangkok 10500

ใบอนุญาตเลขที่ 11/02206

QR-ADD LINE



☎ 02-234-5936

| LINE ID: @unithaitrip (อย่าลืมเติม @ นะคะ)

| 🌐 www.unithaitrip.com

รหัสโปรแกรม : 35425 (กรุณาแจ้งรหัสโปรแกรมทุกครั้งที่สอบถาม)

RTHK013 ช่องกง ดิสนีย์แลนด์ 3 วัน 2 คืน (HB)



GBA 大灣區航空
GREATER BAY AIRLINES

RTHK013

HONG KONG Disney

สักการะ 3 วัดดังของเกาะฮ่องกง

- วัดเขกวงหมิว • วัดหวังต้าเซียน • วัดเจ้าแม่กวนอิมช่องกง

3 วัน 2 คืน

ราคาเริ่ม

21,900 -

เดินทาง พฤษภาคม - สิงหาคม 2567

เมนูพิเศษ* ต้มช่าฮ่องกง, ชาบูสไลต์ฮ่องกง, ห่านย่าง

ราคานี้รวม

- 🍴 อาหาร 5 มื้อ
- 🏨 โรงแรม 4 ดาว
- 🧳 กระเป๋า 23 kg.
- 👤 ฟรี ประกันอุบัติเหตุ

- ✓ **เที่ยวสวนสนุก " Disneyland "(เต็มวัน)**
- ✓ **ช้อปปิ้งสุดมันส์ย่านจิมซาจุ่ย + Mongkok & Ladies Market**
- ✓ **นั่งรถรางโบราณ Peak Tram จุดชมวิวดอตอเรีย (Victoria)**
- ✓ **ขอพรองค์เจ้าแม่กวนอิมริมทะเล Repulse Bay**
- ✓ **สักการะวัดดังของเกาะฮ่องกงเกี่ยวกับโชคลาภหน้าที่การงานและสุขภาพ "วัดแชกงหมิว + วัดหวังต้าเซียน + วัดเจ้าแม่กวนอิมฮ่องฮ่า"**
- ✓ **ชม A Symphony of Lights ณ อ่าววิคตอเรีย**
- ✓ **พิเศษ!!! พักฮ่องกง 2 คืน...โรงแรมระดับ 4 ดาว**

**** อร่อยเลิศรสกับทำนอย่าง // ดิมซ่าต้นตำรับ // บุฟเฟ่ต์ชาบูสไตล์ฮ่องกง เครื่องดื่ม น้ำอัดลม เบียร์
ไม่อั้น!! // อาหารกว้างตั้งรสชาติในแบบฮ่องกงแท้ๆ ****

บินด้วยสายการบิน GREATER BAY AIRLINES (HB) : ขึ้นเครื่องที่สนามบินสุวรรณภูมิ (BKK)

รายละเอียดไฟล์ทบิน

HB298	BKK – HKG	03.00 – 07.00
HB297	HKG - BKK	22.40 – 00.45

****โหลดกระเป๋าสัมภาระโดยน้ำหนักไม่เกิน 20 ก.ก. และถือขึ้นเครื่องบินได้น้ำหนักไม่เกิน 7 ก.ก.****

****พาสปอร์ต ต้องมีอายุใช้งานได้คงเหลือไม่น้อยกว่า 6 เดือน ณ วันกลับ****

ราคาเริ่มต้น 21,900.-

เดินทาง พฤษภาคม - สิงหาคม 2567

วันแรก สนามบินสุวรรณภูมิ – ฮองกง – จุดชมวิวกวดอเรีย (พิศแตรม) – รัฟลัสเบย์
ข้อปั้ง Mongkok & Ladies Market – Avenue of Stars – A
Symphony of Lights (-/เที่ยง/เย็น)



- 23.59 น.** พร้อมกันที่ สนามบินสุวรรณภูมิ ชั้น 4 ประตู 6 Row M สายการบิน **Greater Bay Airlines (HB)** โดยมีเจ้าหน้าที่อำนวยความสะดวกแก่ทุกท่าน
- 03.00 น.** ออกเดินทางสู่ฮองกง โดยเที่ยวบิน **HB298** *ไม่มีบริการอาหารและเครื่องดื่มบนเครื่อง*
สายการบิน **Greater Bay Airlines** ใช้เครื่องบิน **Boeing 737-800** จำนวน **189** ที่นั่ง
จัดที่นั่งแบบ **3-3** ไม่มีบริการอาหารทั้งขาไปและขากลับ
(น้ำหนักกระเป๋า 20 กก./1 ใบ /ต่อ 1 ท่าน)
- 07.00 น.** ถึงสนามบิน **Cheak Lap Kok** หลังผ่านพิธีการตรวจคนเข้าเมือง ให้คณะท่านออกทาง **Exit B** จากนั้นนำท่านเดินทางผ่านสะพานชิงหมา ซึ่งเป็นสะพานที่ถือได้ว่าเป็นสะพานรางคู่ ที่ยาวที่สุดในโลก





จากนั้นนำท่านเที่ยวเกาะฮ่องกงชั้นสุดยอดเขา **VICTORIA** จากสถานี **พิคแตรม** เพื่อโดยสารรถราง ด้วยระยะทาง 1.4 กิโลเมตร ไปยังยอดเขาวีคตอเรียพิค สูงประมาณ 400 เมตรจากระดับน้ำทะเล พิคแตรมเปิดให้บริการครั้งแรกเมื่อ 28 พฤษภาคม ค.ศ.1888 ระหว่างเส้นทางท่านจะได้ตื่นตาตื่นใจกับทัศนียภาพของเกาะฮ่องกง ฝั่งและเกาลูน ซึ่งเต็มไปด้วยตึกสูงระฟ้า และอาคารต่างๆที่สร้างตามหลักฮวงจุ้ย เช่น เซ็นทรัลพลาซ่า ไซนาเบงค์ และตึกอื่นๆอันเป็นธุรกิจชั้น นำของฮ่องกง ของฮ่องกง สัมผัสบรรยากาศบริสุทธิ์สดชื่น สามารถชมทัศนียภาพอันงดงามของ เกาะฮ่องกงและเกาลูนได้ทั้งเกาะอย่างชัดเจน ทั้งนี้ยังตื่นตากับตึกระฟ้าที่สูงตระหง่านและอาคารต่างๆ ที่ก่อสร้างตรงตามหลักฮวงจุ้ย อาทิ ตึก เซ็นทรัลพลาซ่า, ตึกไซนาเบงค์และตึกอื่นๆ อันเป็นที่ตั้งของธุรกิจ ชั้นนำของฮ่องกงพร้อมทั้งถ่ายภาพอันสวยงามน่าประทับใจ ...พร้อมนมัสการขอพรจากเจ้าแม่กวนอิม และเทพเจ้าแห่งโชคลาภเพื่อเป็นสิริมงคลที่บริเวณชายหาด **REPULSE BAY** ข้ามสะพานต่ออายุซึ่งเชื่อกันว่าข้ามหนึ่งครั้งจะมีอายุเพิ่มขึ้น 3 ปี จากนั้นให้ท่านได้รับพลังจากศาลาแปดทิศ ซึ่งถือว่าเป็นจุดรวมพลังที่ดีที่สุดของฮ่องกง อีกทั้งยังให้ท่านได้ขอพรเรื่องเนื้อคู่ ณ จุดนี้ได้อีกด้วย



เที่ยง

บริการอาหารเที่ยง ณ ภัตตาคาร (มื้อที่ 1)

จากนั้นนำท่านเดินทางสู่แหล่งช้อปปิ้งยอดนิยมของเหล่าวัยรุ่น **Mongkok & Ladies Market** ให้อิสระท่านเลือกซื้อสินค้าตามอัธยาศัย ตลาดแห่งนี้มีลักษณะคล้ายกับตลาดในทามาร์เก็ตของเมืองไทยเรานั่นเอง ถือเป็นแลนด์มาร์คที่เหล่าแฟชั่นนิสต้าโปรดปราน โดยจะเปิดตั้งแต่เที่ยงวันยันเที่ยงคืน ในถนนแต่ละสายจะมีร้านค้าตั้งอยู่เรียงรายซึ่งจะขายสินค้าในกลุ่มเดียวกัน เช่น เสื้อผ้า, กระเป๋า, รองเท้า, เครื่องประดับ, เครื่องสำอาง ฯลฯ ซึ่งท่านยังสามารถต่อรองราคาได้อีกด้วย



คำ

บริการอาหารค่ำ ณ ภัตตาคาร (มื้อที่ 2) เมนูพิเศษ...ห้าอย่าง



นำท่านเดินทางสู่ อะเวนิว ออฟ สตาร์ส **AVENUE OF STARS** ที่มีการ ประทับตรา ลายมือดาราที่เคยประทับไว้ที่ บริเวณพื้น ย้ายมาไว้บนขอบราวจับเสียบ ทางเดินริมน้ำ ตลอดแนว เพื่อให้ผู้ชมได้ เห็นชัด และถ่ายรูปคู่กับรอยพิมพ์ดาราโดย มีวีดิทัศน์อ่าว วิกตอเรียเป็นฉากพร้อม เพลิดเพลินกับวิวสุดอลังการของอ่าว วิกตอเรีย



นำท่านชม **A Symphony of Lights** ความมหัศจรรย์เริ่มต้นในเวลา 20.00 น. ทุกคำ คิน การแสดงมัลติมีเดียสุดยอดเยี่ยมตระการตาที่ได้รับการบันทึกในกินเนสส์ว่าเป็นการแสดงแสง และเสียงถาวรที่ยิ่งใหญ่ที่สุดของโลกครอบคลุมพื้นที่อาคารตีกระทบฟ้าสำคัญต่างๆที่ตั้งอยู่สอง ฟากฝั่งของอ่าววิกตอเรียโดยบนดาดฟ้าของตึกเหล่านี้ประดับไปด้วยแสงไฟ ซึ่งเพียงกดสวิทช์ก็ จะส่องแสงสว่างตระการตาเป็นสีต่างๆ แสดงให้เห็นถึงบรรยากาศอันคึกคักของฮ่องกง จนได้ เวลาอันสมควร



นำท่านเข้าสู่ที่พัก **PENTA / HABOUR PLAZA 8 DEGREES/ BEST WESTERN PLUS / SAV / REGAL RIVERSIDE / SILKA TSUEN WAN HOTEL 4***หรือ เทียบเท่า

วันที่สอง

ดิสนีย์แลนด์ (เต็มวัน)

(เช้า/-/-)

เช้า

บริการอาหารเช้า ณ ภัตตาคาร (เต็มเช้า) (มื้อที่ 3)



นำท่านเดินทางสู่ **ดิสนีย์แลนด์ (Disneyland)** อาณาจักรแห่งจินตนาการนี้ประกอบด้วยพื้นที่ 7 ส่วน ได้แก่ **เมนสตรีท-ยูเอสเอ** , **แอดเวนเจอร์แลนด์** , **แฟนตาซีแลนด์** , **ทอมอร์โรว์แลนด์** , **ทอย สตอรี่ แลนด์** , **กรีซลีส์ กัลซ์** และ **มิสทิด พอยท์** จากนั้นไปสูบฉีดอะดรีนาลีนในแอดเวนเจอร์แลนด์ ผนวกกับการล่องเรือท่องป่าที่เต็มไปด้วยสิ่งสสารสัตว์ตลกดลเส้นทางและโชว์แรงระเบิดที่ตื่นเต้น เข้าสู่อาณาจักรแห่งแฟนตาซี ที่ซึ่งคุณจะได้พบกับปราสาทซินเดอเรลลา และวงดนตรีประสานเสียงมิกกี้เมาส์ พร้อมด้วยเอฟเฟกต์เคลื่อนไหวตระการตาแบบ 3 มิติ ลัดไปยังอาณาจักรของมนุษย์ต่างดาวและข้ามเวลาไปยังทอมอร์โรว์แลนด์ ดินแดนแห่งอนาคต และสิ่งพิสดารไม่ได้คือ รถไฟเหาะ **SPACE MOUNTAIN** แน่นอันวาย่าลึบแฉะไปถ่ายรูปกับมิกกี้ และจับมือกับเจ้าเปิดซ็อกก่องโลก เดินท่องไปผ่านสวนหย่อมที่เต็มไปด้วยวัตถุโบราณที่สร้างภาพลวงตา 3 มิติ สำนวญพิพิธภณท์ลึกลับที่ซึ่งวัตถุโบราณนำดินดาวจากทั่วโลกมามีชีวิตต่อหน้าต่อตาใน **มิสทิด พอยท์** และ **ไมควรพลาตกับ IT'S A SMALL WORLD** ล่องเรือชมเหล่าบรรดาตุ๊กตานานาชาติ ซึ่งแบ่งเป็นโซนของแต่ละชาติไว้ โดยตุ๊กตาดำจะมีการเคลื่อนไหวไปตามเสียงเพลง IT'S A SMALL WORLD และแทรกด้วยเสียงเครื่องดนตรีที่เป็นเอกลักษณ์ของแต่ละชาติ ซึ่งแบ่งเป็นโซนของแต่ละชาติไว้ โดยตุ๊กตาดำจะมีการเคลื่อนไหวไปตามเสียงเพลง IT'S A SMALL WORLD และแทรกด้วยเสียงเครื่องดนตรีที่เป็นเอกลักษณ์ของแต่ละชาติ และอย่าลืมแวะทักทายตุ๊กตาสวมชุดประจำชาติของไทย สนุกกับเกมต่างๆ การแสดงแสงสี "เรารักมิกกี้!"

จากนั้นเชิญท่านสนุกสนานกับเครื่องเล่นในดิสนีย์แลนด์และโซนต่างๆ พบกับเครื่องเล่นใหม่ล่าสุดธิมมารเวล **Ant-Man and The Wasp: Nano Battle!** ท่านสามารถร่วมความสนุกได้โดยการชียานพาหนะอันทันสมัยของ S.H.I.E.L.D. ในการต่อสู้อย่างกล้าหาญแบบอินเทอร์แอคทีฟในพิพิธภณท์วิทยาศาสตร์และเทคโนโลยี S.H.I.E.L.D. ไปพร้อมกับ **Ant-Man and The Wasp** เพื่อต่อสู้กับเหล่าร้าย **Arnim Zola** และกองทัพของ **Hydra Swarm-bots** ผู้ชั่วร้าย และสนุกไปกับ **Iron Man Experience** บินไปกับไอรอนแมน เหนือฟากฟ้าของฮ่องกง หยิบแว่นตา **Stark Vision** ขึ้นสวมใส่ แล้วเตรียมตัวสำหรับการเข้าสู่ยุคใหม่อย่างเต็มตัว! การบินแต่ละครั้งของ **Expo Edition Iron Wing** จะใช้พลังงานจากเตาปฏิกรณ์อาร์คของตนเองและมีเทคโนโลยีล่าสุดจากสตาร์ค อินด์สตรี้ – รวมถึง ชุดเกราะโลหะที่มีความทนทานสูง ระบบปัญญาประดิษฐ์ และกระจกที่ซ่อมแซมตัวเองได้ เมื่อคุณพร้อมสำหรับการบินขึ้น คุณจะได้ท่องฟากฟ้าที่ตื่นเต้นเร้าใจของตัวเมือง เพื่อชมมุมมองที่แปลกใหม่ล่าสุดและสูงที่สุดบนขอบฟ้าของฮ่องกง นั่นคือ – **Hong Kong Stark Tower** เพียงอยากเตือนว่า มีรายงานถึงปฏิบัติการของไฮดร่าอยู่บริเวณนี้ ให้เตรียมพร้อมสำหรับการต่อสู้! ซึ่งแต่ละแห่งต่างมีจุดเด่นความพิเศษเฉพาะตัว ท่องอเมริกาฉบับ

ย่อส่วนอย่างมีชีวิตชีวาที่ถนนเมนสตรีท พร้อมด้วยทาว์นสแควร์ ร้านค้าน่ารัก ๆ และหอสังเกตการณ์วิคตอเรีย

ขบวนพาเหรด ไฟลท์ส ออฟ แฟนตาซี จะจัดแสดงในเวลา 13.30 น. ของทุกวัน โดยสามารถชมขบวนพาเหรดได้ที่เมนสตรีท ยูเอสเอ (ขึ้นอยู่กับสภาพอากาศ ณ วันนั้นๆ) ชมและเชียร์ตัวละครดิสนีย์ ที่รวมขบวนมากมายไม่ว่าจะเป็นตัวการ์ตูนดัง อาทิ Mickey mouse, Minnie mouse, Winnie and the Pooh ตามด้วยเจ้าหญิงแสนสวยจากนิทานหลากหลายเรื่อง อาทิ Snow White, Rapunzel, Cinderella ฯลฯ หรือตัวละครจากภาพยนตร์ดัง อาทิ The Jungle Book, The Lion King, Toy Story ฯลฯ
ชมไฮไลท์การแสดงดอกไม้ไฟที่ปราสาทเจ้าหญิง ช่วงเวลา 2-3 ทุ่ม ***อาจมีการยกเลิกการแสดงหากสภาพอากาศไม่เอื้ออำนวย***

****อิสระอาหารกลางวันและอาหารค่ำ ตามอัธยาศัยเพื่อสะดวกในการเที่ยว ****

นำท่านเข้าสู่ที่พัก **PENTA / HABOUR PLAZA 8 DEGREES/ BEST WESTERN PLUS / SAV / REGAL RIVERSIDE / SILKA TSUEN WAN HOTEL 4***หรือเทียบเท่า

วันที่สาม **ฮ่องกง – จิวเวอร์รี – ร้านหยก – วัดแชกงหมิว – วัดเจ้าแม่กวนอิมฮ่องกง – วัดหวังต้าเซียน – อิสระช้อปปิ้งถนนนาธาน ลิมชาจู่ (เช้า/เที่ยง/-)**

เช้า **บริการอาหารเช้า ณ ภัตตาคาร (มื้อที่ 4)**
จากนั้นนำท่านแวะชม **โรงงานจิวเวอร์รี** มีเครื่องประดับมากมาย อาทิ เช่น แหวน, สร้อย, กำไล ฯลฯ ซึ่งเป็นดีไซน์ที่ได้รับรางวัลระดับเยี่ยม พร้อมกับนำท่านชมร้านหยกที่มีชื่อเสียงของฮ่องกงอีกด้วย....

จากนั้นเดินทางไป **วัดแชกงหมิว** หรือ **วัดกังหัน** เป็นวัดเก่าแก่ที่มีความศักดิ์สิทธิ์มาก มีอายุกว่า 300 ปีตั้งอยู่ในเขต Shatin วัดแชกงสร้างขึ้นเพื่อเป็นอนุสรณ์ถึงบุคคลสำคัญคนหนึ่ง เป็นทหารมีชื่อว่าท่านแชกง เนื่องจากมีเหตุการณ์จลาจลเกิดขึ้นในทางภาคใต้ของจีนและท่านแชกงได้ทำวีรกรรมไว้ ทำให้คนทั่วไปยกย่องและคนจีนมีความเชื่อถือว่าหากได้ไปกราบไหว้และขอพรจากท่านแชกงจะประสบผลสำเร็จในทุกประการ แล้วจะต้องไปหมั่นกังหันนำโชคที่ตั้งอยู่ในวัดเพื่อจะได้หมั่นเวียนชีวิตของเราและครอบครัวให้มีความเจริญก้าวหน้าด้านหน้าที่การงาน โชคลาภ ยศศักดิ์ และถ้าหากคนที่ดวงไม่ดีมีเคราะห์ร้ายก็ถือว่าเป็นการช่วยหมั่นบิดเป่าเอาสิ่งร้ายและไม่ดีออกไปให้หมด ในองค์กังหันนำโชคมี 4 ใบพัด คือพร 4 ประการ คือ สุขภาพร่างกายแข็งแรง, เดินทางปลอดภัย, สมความปรารถนา และ เงินทองไหลมาเทมา ในทุกๆวันที่ 2 ของเดือนแรกตามปฏิทินจีนชาวฮ่องกงและนักท่องเที่ยวจะมาวัดนี้เพื่อถวายกังหันลมเพราะเชื่อว่ากังหันจะช่วยพัดพาสิ่งชั่วร้ายและโรคภัยไข้เจ็บออกไปจากตัวและนำพาแต่ความโชคดีเข้ามาแทน



เที่ยง **บริการอาหารเที่ยง ณ ภัตตาคาร (มื้อที่ 5) เมนูพิเศษ...บุฟเฟต์ชาบูสไตล์ฮ่องกง เครื่องดื่ม น้ำอัดลม เบียร์ไม่อัน!!**





จากนั้นนำท่านไปไหว้ **เจ้าแม่กวนอิมสองอ้า Hung Hom Kwun Yum Temple** เป็นวัดเก่าแก่ของฮ่องกงสร้างตั้งแต่ปี ค.ศ. 1873 เป็นหนึ่งในวัดที่ชาวฮ่องกงนั้นเลื่อมใสกันมาก ด้วยความที่เจ้าแม่กวนอิมนั้นเป็นเทพเจ้าแห่งความเมตตา ฉะนั้นเมื่อใครมีทุกข์ร้อนอะไรก็มักจะมากราบไหว้ขอพรให้เจ้าแม่นั้นช่วยเหลือ นอกเสียจากนี้ที่นี่ยังขึ้นชื่อในเรื่องเซียมซีที่แม่นมาก และ ยังมีพิธีขอซองอั้งเปาจากเจ้าแม่กวนอิมอีกด้วย โดยคนส่วนใหญ่จะนิยมไปในเทศกาลตรุษจีนเพราะเป็นศิริมงคลในเทศกาลปีใหม่ ซึ่งทางวัดจะจำหน่ายอุปกรณ์สำหรับเซ่นไหว้พร้อมซองแดงไว้ให้ผู้มาขอพร เมื่อสักการะขอพรโชคลากแล้วก็ให้นำซองแดงมาวนเหนือกระถางรูปหน้าองค์เจ้าแม่กวนอิมตามเข็มนาฬิกา 3 รอบ และเก็บซองแดงนั้นไว้ซึ่งภายในซองจะมีจำนวนเงินที่ทางวัดจะเขียนไว้เล็กน้อยแล้วแต่โชคถ้าหากเราประสบความสำเร็จเมื่อมีโอกาสไปฮ่องกงอีกก็ค่อยกลับไปทำบุญ ช่วงเทศกาลตรุษจีนจะมีชาวฮ่องกงและนักท่องเที่ยวไปสักการะขอพรกันมากขนาดต้องต่อแถวยาวมาก คนที่ไม่มีเวลาก็สามารถใช้เวลาอื่นๆ ตลอดทั้งปีเพื่อขอซองแดงจากเจ้าแม่กวนอิมได้เช่นกัน โดยซื้ออุปกรณ์เซ่นไหว้จากทางวัดเพียงแต่ควรเตรียมซองแดงไปเอง



หลังจากนั้นนำท่านเดินทางไปสักการะขอพร **เทพเจ้าหวังต้าเซียน ณ วัดหวังต้าเซียน** อีกหนึ่งวัดดังของฮ่องกง วัดแห่งนี้มีเทพผู้ขึ้นชื่อและศักดิ์สิทธิ์ในการขอพรด้านสุขภาพพลานามัย โรคภัยไข้เจ็บ ทั้งสุขภาพของตัวเอง คนในครอบครัว และคนที่เรารัก ซึ่งท่านจะได้พบเห็นผู้คนมากมายนำรูปพร้อมกับเครื่องบูชาต่างๆมาสักการะและแก้บนเป็นจำนวนมาก นอกจากนี้ยังมีอีกหนึ่งจุดสักการะที่เป็นที่นิยมสำหรับการขอพรในด้านความรัก คือ **เทพเจ้าหยกโหลวหรือเทพเจ้าด้ายแดง** ซึ่งมีอยู่ทั้งหมด 3 องค์ องค์กลางคือ องค์เทพอาวโสะ ด้านซ้ายเป็นเทพเจ้าสาว ด้านขวาเป็นเทพเจ้าบ่าว โดยจะมีด้ายสีแดงเชื่อมทั้ง 3 องค์ไว้ สำหรับวิธีการไหว้ขอพรเทพเจ้าหยกโหลวนั้น ให้ท่านเริ่มทำนิ้วมือสำหรับสอดด้ายแดงตามป้ายกำกับบอกวิธีการที่ตั้งอยู่ ณ บริเวณจุดขอพร สิ่งที่สำคัญที่สุด คือ ห้ามปล่อยให้ด้ายหลุดมือเป็นอันขาดจนกว่าจะเสร็จพิธี

จากนั้นนำท่านช้อปปิ้งย่าน ถนนนาธาน จิมซาจ๋ย ถนนนาธาน จิมซาจ๋ย แหล่งรวมสินค้า **Brand Name** ชั้นนำที่มีให้เลือกชมและ ช้อปมากกว่า 700 ร้าน อาทิ **ESPRIT,EMPORIO,ARMANI, GIORGIO ARMANI DKNY MARK&SPENSOR** ของฝากคุณหนูที่ **Toy's Us...** สินค้าปลอดภาษี ณ **DUTY FREE** ให้ท่านได้เลือกซื้อสินค้าแบรนด์เนมต่างๆ จากนั้นอิสระให้ท่านเต็มอิ่มกับการช้อปปิ้งย่านจิมซาจ๋ย มักจะตั้งต้นกันที่สถานีจิมซาจ๋ย มีร้านขายของทั้งเครื่องหนัง, เครื่องกีฬา, เครื่องใช้ไฟฟ้า, กล้องถ่ายรูปฯลฯ และสินค้าแบบที่เป็นของพื้นเมืองฮ่องกงอยู่ด้วยและตามชอคดีกอัน ชับช้อนมากมายมี **SHOPPING COMPLEX** ขนาดใหญ่ชื่อ **OCEAN TERMINAL** ซึ่งประกอบไปด้วยห้างสรรพสินค้าเรียงรายกันอยู่ และมีทางเชื่อมติดต่อกันสามารถเดินทะลุถึงกันได้

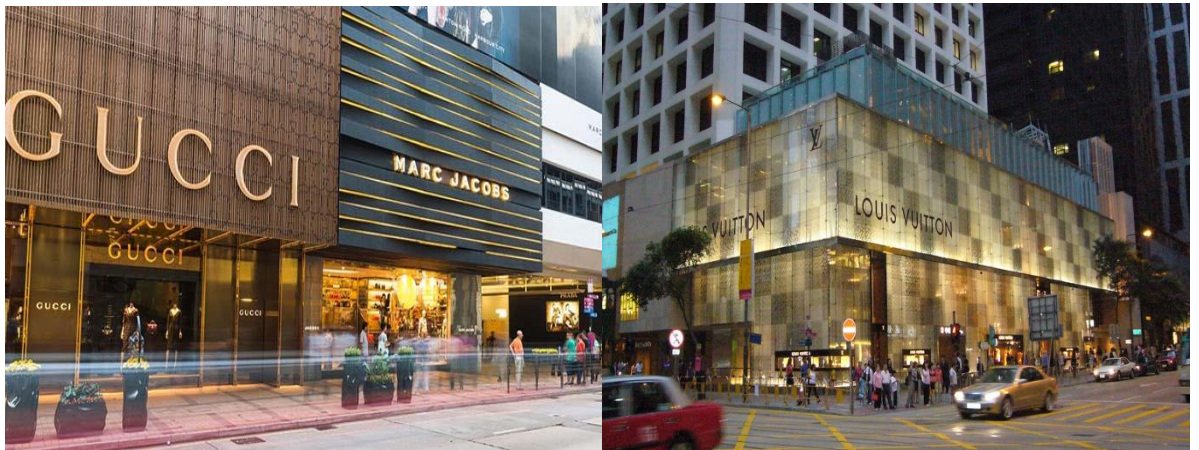

*****อิสระ อาหารค่ำ ตามอัธยาศัยเพื่อสะดวกในการช้อปปิ้ง *****
กรุณาตรงต่อเวลานัดหมายเพื่อเดินทางสู่สนามบิน

- 22.40 น.** เhierฟ้ากลับสู่ กรุงเทพฯ โดยสายการบิน **Greater Bay Airlines (HB)** เที่ยวบินที่ **HB297**
- 00.45 น.** คณะเดินทางถึง สนามบินสุวรรณภูมิ โดยสวัสดิภาพ

.....HAVE A NICE TRIP.....

อัตราค่าบริการ

กำหนดวันเดินทาง	ผู้ใหญ่	เด็กมีเตียง	เด็กไม่มีเตียง	พักเดี่ยว
	พักคู่ ท่านละ	พักผู้ใหญ่ 2ท่าน	พักผู้ใหญ่ 2ท่าน	เพิ่ม
11-13, 18-20, 25-27 พ.ค. 2567	22,900.-	22,900.-	21,900.-	5,500.-
1-3 มิ.ย. 2567 (วันเฉลิมพระชนมพรรษา)	23,900.-	23,900.-	22,900.-	6,500.-
8-10, 15-17, 22-24 มิ.ย., 29 มิ.ย. - 01 ก.ค. 2567	21,900.-	21,900.-	20,900.-	5,500.-
6-8, 13-15 ก.ค. 2567	21,900.-	21,900.-	20,900.-	5,500.-
20-22 ก.ค. 2567 (วันอาสาฬหบูชา)	23,900.-	23,900.-	22,900.-	6,500.-
27-29 ก.ค. 2567 (วันเฉลิมพระชนมพรรษา)	23,900.-	23,900.-	22,900.-	6,500.-
10-12 ส.ค. 2567 (วันแม่แห่งชาติ)	23,900.-	23,900.-	22,900.-	6,500.-
3-5, 17-19, 24-26 ส.ค. 2567	21,900.-	21,900.-	20,900.-	5,500.-

**** ราคาอาจเปลี่ยนแปลงได้ตามความเหมาะสมทั้งนี้ขึ้นอยู่กับอัตราแลกเปลี่ยน และภาษีน้ำมันเชื้อเพลิงที่เกินกว่าที่กำหนด ****

**** โปรแกรมอาจเปลี่ยนแปลงได้ตามความเหมาะสมทั้งนี้ค่านึงถึงผลประโยชน์ ของลูกค้าเป็นหลัก ****
**** ไม่สามารถ ยกเลิกได้และไม่สามารถ เปลี่ยนแปลงชื่อได้ พร้อมสงวนำพาสปอร์ตภายใน 2 วัน ****

**** หากท่านที่ต้องออกตัวภายใน (เครื่องบิน ,รถทัวร์ ,รถไฟ) กรุณาสอบถามที่เจ้าหน้าที่ทุกครั้งก่อนทำการออกตัวเนื่องจากสายการบินอาจมีการปรับเปลี่ยนไฟล์ท หรือ เวลาบิน โดยไม่ได้แจ้งให้ทราบล่วงหน้า ****

อัตราค่าบริการนี้รวม :

- ค่าบัตรโดยสารชั้นที่ศนาจรไป – กลับ (ตัวโปรโมชัน) รวมภาษี สนามบินและภาษีน้ำมันไว้เรียบร้อยแล้ว
- ค่าที่พักตามระบุในรายการพักห้องละ 2 ท่าน ตามโรงแรมที่ระบุหรือเทียบเท่า
- ****กรณีระบุลักษณะห้องที่คุณต้องการเพื่อความสะดวกสบายของตัวเอง TWIN (ห้อง 2 เตียง) // DOUBLE (ห้อง 1 เตียงใหญ่) // SINGLE (ห้องเตียงเดี่ยว) // TRIPLE (ห้อง 3 เตียง) หากไม่มีการระบุ ทางบริษัท ขออนุญาตจัดเป็นเตียง Twin ให้กับผู้เข้าพัก****
- ค่าอาหารตามที่ระบุอยู่ในรายการ ****หากท่านไม่ทานอาหารมื้อใดมื้อหนึ่ง ไม่สามารถคืนเงินได้และ**
- ขอสงวนสิทธิ์ในการเปลี่ยนแปลงเมนูอาหาร ในกรณีที่มิได้มีผู้เดินทางไม่ถึง 10 ท่าน**
- ค่าเข้าชมสถานที่ตามรายการระบุ
- หัวหน้าทัวร์ และหรือไกด์ของบริษัททัวร์ Land Operator ที่ส่งกง ผู้ชำนาญเส้นทาง
- ประกันอุบัติเหตุเงินท่านละ 1 000,000,บาท (เงื่อนไขตามกรมธรรม์)
- สัมภาระน้ำหนักไม่เกินท่าน 20 กก. / 1 ใบ / 1 ท่าน

อัตราค่าบริการนี้ไม่รวม

- ค่าทำหนังสือเดินทางไทย
- ค่าใช้จ่ายส่วนตัว อาทิ ค่าอาหาร -เครื่องดื่ม นอกเหนือจากรายการ ค่าชักรีด ค่าโทรศัพท์ เป็นต้น
- ค่าน้ำหนักของกระเป๋าเดินทางในกรณีที่เกินกว่าสายการบินกำหนด 20 กิโลกรัม
- Vat 7% และ ค่าภาษีหัก ณ ที่จ่าย 3% (กรณีออกใบเสร็จเต็มรูปแบบ)
- วีซ่าเข้าฮ่องกง ในกรณีที่ผู้เดินทางถือหนังสือเดินทางต่างดาว หรือ ประเทศที่ที่ต้องทำวีซ่าเข้าฮ่องกง ค่าธรรมเนียมการยื่นวีซ่ากรุณาสอบถามเจ้าหน้าที่ สำหรับผู้ที่ถือหนังสือเดินทางต่างดาว จะต้องทำเรื่องแจ้ง เข้า ออก หรือ-Re-Entry ด้วยตนเองเท่านั้นก่อนการส่งเอกสารยื่นวีซ่า
- **หมายเหตุ : โปรดแจ้งในวันจองทัวร์ ชาวต่างชาติ เรียกเก็บเพิ่ม 5,000 บาท/ท่าน (ไม่รวมค่าวีซ่าสำหรับต่างชาติและลูกค้าเป็นผู้ดำเนินการยื่นวีซ่าเอง บริษัททัวร์ไม่สามารถแทรกแซงได้)**
- **ค่าทิปไกด์ท้องถิ่น + คนขับรถ 1500 บาท /ลูกค้า ตลอดทริปการเดินทาง (เก็บ ณ วันเดินทางที่สนามบินสุวรรณภูมิ)**
- **ค่าทิปหัวหน้าทัวร์ ตามสินน้ำใจของทุกท่าน ไม่บังคับใดๆ**

เงื่อนไขเพิ่มเติม

- กรณีที่กองตรวจคนเข้าเมืองทั้งที่กรุงเทพฯ และในต่างประเทศปฏิเสธมิให้เดินทางออกหรือเข้าประเทศที่บริษัทระบุใน รายการเดินทางบริษัทฯ ขอสงวนสิทธิ์ไม่คืนค่าบริการไม่ว่ากรณีใด ๆ
- เทียบมินราคาและรายการอาจมีการเปลี่ยนแปลงได้ตามความเหมาะสม โดยมีต้องแจ้งให้ทราบล่วงหน้า
- ราคานี้เป็นราคาสำหรับนักท่องเที่ยวชาวไทยหรือผู้ถือหนังสือเดินทางไทยเท่านั้น
- เมื่อตกลงชำระเงินไม่ว่าทั้งหมดหรือบางส่วนกับทางบริษัทฯ ทางบริษัทฯ จะถือว่าท่านได้ยอมรับในเงื่อนไขและข้อตกลงต่าง ๆ ที่ได้ ระบุไว้ทั้งหมดนี้แล้ว

การสำรองที่นั่ง

1. กรุณาสำรองที่นั่ง พร้อมชำระเงินมัดจำ **ท่านละ 10,000 บาท** หลังจากวันจอง **1 วัน เทศกาล มัดจำท่านละ 15,000 บาท**
2. ค่าทัวร์ส่วนที่เหลือ ชำระทั้งหมดก่อนการเดินทาง **30 วันทำการ**

การยกเลิก

1. สำหรับผู้โดยสารที่ไม่ได้ถือหนังสือเดินทางไทย และทางบริษัทฯ เป็นผู้ยื่นวีซ่าให้ เมื่อผลวีซ่าผ่านแล้วมีการยกเลิกการเดินทางบริษัทฯ ขอสงวนสิทธิ์ในการคืนค่ามัดจำทั้งหมด
2. ยกเลิกก่อนการเดินทาง 30 วันขึ้นไป คืนเงินทั้งหมด
3. ยกเลิกก่อนการเดินทาง 16-29 วันขึ้นไป เก็บค่าใช้จ่าย 10,000 บาท
4. ยกเลิกการเดินทางน้อยกว่า 15 วัน เก็บค่าใช้จ่ายทั้งหมด 100% ของราคาตั๋ว
5. ยกเลิกการเดินทางในวันเดินทาง, ถูกปฏิเสธการเข้าออกเมืองทั้งจากประเทศไทยและ-ฮ่องกง **ไม่มีการคืนเงินทั้งหมดไม่ว่ากรณีใดๆทั้งสิ้น ในกรณีเจ็บป่วย** จนไม่สามารถเดินทางได้ จะต้องมีการรับรองแพทย์จากโรงพยาบาลรับรอง ทางบริษัทฯ จะทำการเลื่อนการเดินทางของท่านไปยังคณะต่อไป แต่ทั้งนี้ท่านจะต้องเสียค่าใช้จ่ายที่ไม่สามารถเรียกคืนได้คือ ค่าธรรมเนียม ในการมัดจำตัวท่านละ 10 000,บาท และค่าใช้จ่ายอื่นๆ
6. ยกเว้นกรณีที่เดินทางช่วงวันหยุดหรือเทศกาลที่ต้องการันตีมัดจำกับสายการบินหรือค่ามัดจำที่ปักโดยตรงหรือโดยการผ่านตัวแทนในประเทศหรือต่างประเทศและไม้อาจขอคืนเงินได้ รวมถึงเที่ยวบินพิเศษเช่น Extra Flight และ Charter Flight จะไม่มีการคืนเงินมัดจำ หรือค่าตั๋วทั้งหมดเนื่องจากค่าตัวเป็นการเหมาจ่ายในเที่ยวบินนั้นๆ
7. กรณีคณะออกเดินทางได้
 1. คณะจองจำนวนผู้ใหญ่ 15 ท่าน ออกเดินทาง (มีหัวหน้าทัวร์)
 2. คณะจองจำนวนผู้ใหญ่ไม่ถึง 10 ท่าน (บริษัทขอสงวนสิทธิ์เลื่อนการเดินทาง)

หมายเหตุ

1. บริษัทฯ มีสิทธิ์ที่จะเปลี่ยนแปลงรายละเอียดบางประการในทัวร์นี้ เมื่อเกิดเหตุสุดวิสัยจนไม่อาจแก้ไขได้
2. บริษัทฯ ไม่รับผิดชอบค่าเสียหายในเหตุการณ์ที่เกิดจากสายการบิน ภัยธรรมชาติ ปฏิวัติและอื่นๆที่อยู่นอกเหนือการควบคุมของทางบริษัทฯ หรือค่าใช้จ่ายเพิ่มเติมที่เกิดขึ้นทางตรงหรือทางอ้อม เช่น การเจ็บป่วยความล่าช้า หรือจากอุบัติเหตุต่างๆ , การสูญหาย , การถูกทำร้าย ,
3. หากท่านถอนตัวก่อนรายการท่องเที่ยวจะสิ้นสุดลง ทางบริษัทฯ จะถือว่าท่านสละสิทธิ์และจะไม่รับผิดชอบค่าบริการที่ท่านได้ชำระไว้แล้วไม่ว่ากรณีใดๆ ทั้งสิ้น
4. บริษัทฯ จะไม่รับผิดชอบต่อการห้ามออกนอกประเทศ หรือ ห้ามเข้าประเทศ อันเนื่องมาจากมีสิ่งผิดกฎหมาย หรือเอกสารเดินทางไม่ถูกต้อง หรือ การถูกปฏิเสธในกรณีอื่นๆ
5. รายการนี้เป็นเพียงข้อเสนอที่ต้องได้รับการยืนยันจากบริษัทฯ อีกครั้งหนึ่ง หลังจากได้สำรองที่นั่งบนเครื่อง และโรงแรมที่พักในต่างประเทศเป็นที่เรียบร้อยแล้ว แต่อย่างไรก็ตามรายการนี้อาจเปลี่ยนแปลงได้ตามความเหมาะสม
6. ราคาขึ้นคิดตามราคาตั๋วเครื่องบินในปัจจุบัน หากราคาตั๋วเครื่องบินปรับสูงขึ้น บริษัทฯ ขอสงวนสิทธิ์ที่จะปรับราคาตั๋วเครื่องบินตามสถานการณ์ดังกล่าว
7. กรณีเกิดความผิดพลาดจากตัวแทน หรือ หน่วยงานที่เกี่ยวข้อง จนมีการยกเลิก ล่าช้า เปลี่ยนแปลง การบริการจากสายการบินบริษัทฯ ขนส่ง หรือ หน่วยงานที่ให้บริการ บริษัทฯ จะดำเนินโดยสุดความสามารถที่จะจัดบริการทัวร์อื่นทดแทนให้ แต่จะไม่คืนเงินให้สำหรับค่าบริการนั้นๆ
8. มัคคุเทศก์ พนักงาน และตัวแทนของบริษัทฯ ไม่มีสิทธิ์ในการให้คำสัญญาใดๆ ทั้งสิ้นแทนบริษัทฯ นอกจากมีเอกสารลงนามโดยผู้มีอำนาจของบริษัทฯ กำกับเท่านั้น
9. หากไม่สามารถไปเที่ยวในสถานที่ที่ระบุในโปรแกรมได้ อันเนื่องมาจากธรรมชาติ ความล่าช้า และความผิดพลาดจากทางสายการบิน จะไม่มีการคืนเงินใดๆทั้งสิ้น แต่ทั้งนี้ทางบริษัทฯ จะจัดหารายการเที่ยวสถานที่อื่น ๆ มาให้ โดยขอสงวนสิทธิ์การเจ้าหน้าที่โดยไม่แจ้งให้ทราบล่วงหน้า
10. เมื่อท่านออกเดินทางไปกับคณะแล้ว หากท่านงดการใช้บริการรายการใดรายการหนึ่ง หรือไม่เดินทางพร้อมคณะถือว่าท่านสละสิทธิ์ ไม่อาจเรียกร้องค่าบริการ และเงินมัดจำคืน ไม่ว่ากรณีใดๆทั้งสิ้น
11. ในกรณีที่ลูกค้าต้องออกตัวโดยสารภายในประเทศ กรุณาติดต่อเจ้าหน้าที่ของบริษัทฯ ก่อนทุกครั้ง มีเช่นนั้นทางบริษัทฯ จะไม่รับผิดชอบค่าใช้จ่ายใดๆ ทั้งสิ้น
12. การท่องเที่ยวประเทศจีนนั้นจะต้องมีการเข้าชมสินค้าของทางรัฐบาลเพื่อเป็นการส่งเสริมการท่องเที่ยวดังกล่าว คือ ร้านชา ร้านหยก ร้านบัวหิมะ ร้านผ้าไหม ร้านขนม ร้านจิวเวลรี่ ***ซึ่งจะใช้เวลาประมาณ 60 นาที - 90 นาที ซึ่งไม่มีการบังคับให้ท่านซื้อ ซื้อหรือไม่ขึ้นอยู่กับความพอใจของลูกค้าเป็นหลัก ไม่มีการบังคับใดใดทั้งสิ้นหากท่านใดไม่เข้าร้านดังกล่าวจะต้องจ่ายค่าตั๋วเพิ่ม ทางบริษัทฯ จะขอถือว่าท่าน

รับทราบและยอมรับเงื่อนไขดังกล่าวแล้ว***รายการทัวร์โรงแรม และตารางการบินดังกล่าวข้างต้น อาจมีการเปลี่ยนแปลง หรือสลับสับเปลี่ยนได้ตามความเหมาะสม

**** ก่อนตัดสินใจจองทัวร์ควรอ่านเงื่อนไขการเดินทางอย่างถ่องแท้แล้วจึงมัดจำเพื่อประโยชน์ของตนเอง ****

Click เพื่อดูรายละเอียด

➤ คลิก เพื่อดูรายละเอียด Miracle Lounge-> <https://bit.ly/4ch0Xvk>



@Miracle Lounge

ลานจัสมานบิน

กิน+ดื่ม อาหาร ไวน์ เบียร์ ไม่อื่น 2 ชั่วโมง

ดอนเมือง

เริ่มต้น

690.-

สุวรรณภูมิ

เริ่มต้น

950.-



Click หรือ Scan QR เพื่อดูรายละเอียด

- คลิก เพื่อดูรายละเอียด ประกันการเดินทาง -> <https://bit.ly/49WjoFV>
- คลิก เพื่อดูรายละเอียด Pocket Wi-Fi & Travel Sim -> <https://bit.ly/3x41LVW>
- คลิก เพื่อดูรายละเอียด Esim Travel -> <https://bit.ly/43gAhZm>

เตรียมพร้อม..ก่อนเดินทาง

จ่ายหลักร้อย..คุ้มครองหลักล้าน ทำ“ประกัน”การเดินทาง

- ✔️ ทัวร์มีให้แต่...ประกันอุบัติเหตุ
- ✔️ แต่ไม่มีประกันสุขภาพ
- ✔️ ป่วยก็อาจเสียเงินเป็นล้าน



สามารถเข้ารับการรักษาทันที
มีไว้อุ่นใจ..ซื้อไว้ให้คนที่เรารัก

Pocket Wifi

- 1 เครื่อง แรชได้สูงสุด 5 ท่าน
- เล่นเน็ต Unlimited



Esim Travel

- ไม่ต้องเปลี่ยนซิมให้ยุ่งยาก
- Scan QR ใช้ได้ทันที

จองล่วงหน้ากับเรา..ถูกกว่าแน่นอน

หากสนใจจองกรุณาติดต่อ

- สอบถามผ่าน Line กด -> <https://lin.ee/5nDHU06>
- จองตั๋วผ่าน FB inbox ก็ได้เช่นกัน -> <http://m.me/unithaitrip>
- หรือโทร 02-234-5936

UNITHAI TRIP การบริการทั้งหมดของเรา



Unithai-Care

- ฝึกอบรมการให้บริการ
- บริการไม่สุภาพ (ติ - ชม)

LINE @unithaicare

☎ 02-234-5936 กด 7

Scan Qr Add Line →



Unithai Big Group

- จัดกรุ๊ปเหมา Private Group
- ดุจมาน , สีมานา , VIP Group

LINE @unithaibiggroup

☎ 02-234-5936 กด 2

☎ 091-154-9999 กด 2

Scan Qr Add Line →



Unithai Promotion

- ส่งโปรไฟไหม้ประจำวัน
- ลดหนัก , ราคาดีที่สุดใน

LINE @unithaipromotion

☎ 02-234-5936 กด 1

☎ 091-154-9999 กด 1

Scan Qr Add Line →



UnithaiNorth

- รวมตั๋วบินตรงจากเชียงใหม่
- มีสาขาที่ “เชียงใหม่”

LINE @unithaipromotion

☎ 088-055-5581

☎ 088-055-5582

Scan Qr Add Line →



Unithai Ticket

- ตัวเครื่องบินทุกประเทศทั่วโลก
- ผ่อนได้ 3-10 เดือน

LINE @proticket

☎ 02-234-5936 กด 3

☎ 091-154-9999 กด 3

Scan Qr Add Line →



Unithai Visa

- รับทำวีซ่าทั่วโลก
- ไม่ซื้อตั๋วกับเราก็ทำได้

LINE @unithaivisa

☎ 02-234-5936 กด 4

☎ 091-154-9999 กด 4

Scan Qr Add Line →

