



UNITHAI TRIP CO.LTD

UNITHAI TRAVEL CO.LTD

33/47 Wall Street Tower 11 Floor,
Surawongse Road, Suriyawongse,
Bangrak, Bangkok 10500

ใบอนุญาตเลขที่ 11/02206

QR-ADD LINE



☎ 02-234-5936

| LINE ID: @unithaitrip (อย่าลืมเติม @ นะคะ)

| 🌐 www.unithaitrip.com

รหัสโปรแกรม : 35423 (กรุณาแจ้งรหัสโปรแกรมทุกครั้งที่สอบถาม)

RTHK011 ช่องกง มาเก๊า พระใหญ่หนองปิง

3 วัน 2 คืน (HX)

HONGKONG AIRLINES
香港航空

RTHK011

• ช่องกง มาเก๊า พระใหญ่หนองปิง •

HONG-KONG

สักการะ 3 วัดดังของเกาะช่องกง

• วัดเขกหวี • วัดหวังต้าเซียน • วัดเจ้าแม่กวนอิมช่องอ่า

ราคาเริ่ม

18,900.-

3 วัน 2 คืน

เดินทาง พฤษภาคม - สิงหาคม 2567

ราคานี้รวม

อาหาร 5 มื้อ

โรงแรม 4 ดาว

กระเป๋า 20 kg

ฟรี

ประกันภัยการเดินทาง

เมนูพิเศษ* ต้มช่าช่องกง, ซาลาโตลล์ช่องกง, ฟานย่าน

- ✓ **นมัสการพระใหญ่ " Ngongping "**
- ✓ **นั่งรถรางโบราณ Peak Tram จุดชมวิวดอตเรีย (Victoria)**
- ✓ **ขอพรองค์เจ้าแม่กวนอิมริมทะเล Repulse Bay**
- ✓ **สักการะวัดดังของเกาะฮ่องกงเกี่ยวกับโชคลาภหน้าที่การงานและสุขภาพ "วัดแชกงหมิว + วัดหวังต้าเซียน + วัดเจ้าแม่กวนอิมส่องซ่า"**
- ✓ **ชม A Symphony of Lights ณ อ่าววิคตอเรีย**
- ✓ **ช้อปปิ้งสุดมันส์ย่านจิมซาจุย + Mongkok & Ladies Market**
- ✓ **ชมวิหารเซนต์ปอลโบสถ์แบบตะวันตกแห่งแรกของเอเชียตะวันออกเฉียง**
- ✓ **ชมความงดงามของเดอะเวเนเซียน (The Venetian Macao) เป็นคาสิโนคอมเพล็กซ์ขนาดใหญ่สุดของมาเก๊าที่มีโซนคาสิโนที่ใหญ่ที่สุดในโลก**
- ✓ **สักการะเจ้าแม่กวนอิมริมทะเลสร้างด้วยทองสัมฤทธิ์ทั้งองค์**
- ✓ **พิเศษ!!! พักฮ่องกง 2 คืน...โรงแรมระดับ 4 ดาว**

**** อร่อยเลิศรสกับท่านอย่าง // ต้มชาต้นตำรับ // บุปผาเฟ็ดชาบุสโต้อ่องกง เครื่องดื่ม น้ำอัดลม เบียร์
ไม่อ้วน!! // อาหารกว้างต้งรสชาติในแบบฮ่องกงแท้ๆ ****

บินด้วยสายการบิน HONGKONG AIRLINE (HX) : ขึ้นเครื่องที่สนามบินสุวรรณภูมิ (BKK)

รายละเอียดไฟล์ทบิน

HX780	BKK – HKG	02.00 – 05.55
HX765	HKG - BKK	18.40 – 20.35

หรือ

HX762	BKK – HKG	04.05 – 08.00
HX761	HKG - BKK	22.45 – 00.45

****โหลดกระเป๋าสัมภาระโดยน้ำหนักไม่เกิน 20 ก.ก. และถือขึ้นเครื่องบินได้น้ำหนักไม่เกิน 7 ก.ก.****

****พาสปอร์ต ต้องมีอายุใช้งานได้คงเหลือไม่น้อยกว่า 6 เดือน ณ วันกลับ****

ราคาเริ่มต้น 18,900.-
เดินทาง พฤษภาคม - สิงหาคม 2567

วันแรก สนามบินสุวรรณภูมิ – ส่องกง – นั่งกระเช้า Ngong Ping 360 นมัสการ
พระใหญ่ของปิง – ช้อปปิ้ง Mongkok & Ladies Market – Avenue of
Stars – A Symphony of Lights (-/เที่ยง/-)



HONGKONG AIRLINES

香港航空

- 23.00 น.** พร้อมกันที่ สนามบินสุวรรณภูมิ ชั้น 4 ประตู 6 Row L สายการบิน **HongKong Airlines (HX)** โดยมีเจ้าหน้าที่อำนวยความสะดวกแก่ทุกท่าน
- 02.00 น.** ออกเดินทางสู่ฮ่องกง โดยเที่ยวบิน **HX780 *บริการอาหารว่างและเครื่องดื่มบนเครื่อง*** สายการบิน **HongKong Airlines** ใช้เครื่อง **Airbus A330-300** จำนวน **412** ที่นั่ง จัดที่นั่งแบบ **2-4-2** มีบริการอาหารว่างทั้งขาไปและขากลับ (น้ำหนักกระเป๋า 20 กก./1 ใบ /ต่อ 1 ท่าน)
- 05.55 น.** ถึงสนามบิน **Cheak Lap Kok** หลังผ่านพิธีการตรวจคนเข้าเมือง ให้คณะท่านออกทาง **Exit B** จากนั้นนำท่านเดินทางผ่านสะพานชิงหมา ซึ่งเป็นสะพานที่ถือได้ว่าเป็นสะพานรางคู่ ที่ยาวที่สุดในโลก
- หรือ**
- 01.00 น.** พร้อมกันที่ สนามบินสุวรรณภูมิ ชั้น 4 ประตู 6 Row L สายการบิน **HongKong Airlines (HX)** โดยมีเจ้าหน้าที่อำนวยความสะดวกแก่ทุกท่าน
- 04.05 น.** ออกเดินทางสู่ฮ่องกง โดยเที่ยวบิน **HX762 *บริการอาหารว่างและเครื่องดื่มบนเครื่อง*** สายการบิน **HongKong Airlines** ใช้เครื่อง **Airbus A330-300** จำนวน **412** ที่นั่ง จัดที่นั่งแบบ **2-4-2** มีบริการอาหารว่างทั้งขาไปและขากลับ (น้ำหนักกระเป๋า 20 กก./1 ใบ /ต่อ 1 ท่าน)
- 08.00 น.** ถึงสนามบิน **Cheak Lap Kok** หลังผ่านพิธีการตรวจคนเข้าเมือง ให้คณะท่านออกทาง **Exit B** จากนั้นนำท่านเดินทางผ่านสะพานชิงหมา ซึ่งเป็นสะพานที่ถือได้ว่าเป็นสะพานรางคู่ ที่ยาวที่สุดในโลก



จากนั้นนำท่านเดินทางสู่ **เกาะลันเตา** ซึ่งมีขนาดใหญ่เป็นสองเท่าของเกาะฮ่องกง และเป็นเกาะที่มีขนาดใหญ่ที่สุดในคาบสมุทรฮ่องกงนำท่านสู่ **วัดโป้วหลิน** นั่งกระเช้า Ngong ping 360 จากดงซ่งสู่ที่ราบองปิง ในเวลา 25 นาที



ท่านจะได้ชมทิวทัศน์รอบตัว 360 องศาของเกาะลันเตา พบกับสถาปัตยกรรมจีนโบราณของหมู่บ้านองปิงบนพื้นที่ 1.5 เฮกตาร์ ที่ระดับความสูง 22 เมตร สามารถมองเห็นพระพุทธรูปทองสัมฤทธิ์ประทับกลางแจ้งองค์ใหญ่ที่สุดในโลกจากเกือบทุก ๆ ส่วนของเกาะ จากกระถางรูปขนาดใหญ่ที่ด้านล่าง ไต่ขึ้นบันได 268 ขั้นสู่ฐานที่องค์พระนั่งประทับอยู่ เหนือระดับน้ำทะเล 371 เมตร องค์พระสร้างจากการเชื่อมแผ่นสัมฤทธิ์ถึง 200 แผ่น หนัก 250 ตันและสูง 34 เมตร องค์พระพักตร์ไปยังเนินเขาเบื้องล่างบริเวณทะเลจีนใต้... ให้ท่านได้สัมผัสกับ **หมู่บ้านวัฒนธรรมองปิง (Ngong Ping Village)**

เที่ยง

บริการอาหารเที่ยง ณ ภัตตาคาร (มื้อที่ 1) เมนูพิเศษ...ห่านย่าง

จากนั้นนำท่านเดินทางสู่แหล่งช้อปปิ้งยอดนิยมของเหล่าวัยรุ่น **Mongkok & Ladies Market** ให้อิสระท่านเลือกซื้อสินค้าตามอัธยาศัย ตลาดแห่งนี้มีลักษณะคล้ายกับตลาดไนท์มาร์เก็ตของเมืองไทยเรานั้นเอง ถือเป็นแลนด์มาร์คที่เหล่าแฟชั่นนิสต้าโปรดปราน โดยจะเปิดตั้งแต่เที่ยงวันยันเที่ยงคืน ในถนนแต่ละสายจะมีร้านค้าตั้งอยู่เรียงรายซึ่งจะขายสินค้าในกลุ่มเดียวกัน เช่น เสื้อผ้า, กระเป๋า, รองเท้า, เครื่องประดับ, เครื่องสำอาง ฯลฯ ซึ่งท่านยังสามารถต่อรองราคาได้อีกด้วย



นำท่านเดินทางสู่ อะเวนิว ออฟ สตาร์ส **AVENUE OF STARS** ที่มีการประทับตรา ลายมือดาราที่เคยประทับไว้ที่บริเวณพื้น ย้ายมาไว้บนขอบราวจับลิ้นชักทางเดินริมน้ำตลอดแนว เพื่อให้ผู้ชมได้เห็นชัด และถ่ายรูปคู่กับรอยพิมพ์ดาราโดยมีวีวดีกรีมาอ่าว วิคตอเรียเป็นฉากพร้อมเพลิดเพลินกับวิวสุดอลังการของอ่าววิคตอเรีย



นำท่านชม **A Symphony of Lights** ความมหัศจรรย์เริ่มต้นในเวลา 20.00 น. ทุกค่ำคืน การแสดงมัลติมีเดียสุดยอดเยี่ยมตระการตาที่ได้รับการบันทึกในกินเนสส์บุ๊คว่าเป็นการแสดงแสงและเสียงถาวรที่ยิ่งใหญ่ที่สุดของโลกครอบคลุมพื้นที่อาคารตึกระฟ้าสำคัญต่างๆที่ตั้งอยู่สองฟากฝั่งของอ่าววิคตอเรียโดยบนดาดฟ้าของตึกเหล่านี้ประดับไปด้วยแสงไฟ ซึ่งเพียงกดสวิทช์ก็จะส่องแสงสว่างตระการตาเป็นสีต่างๆ แสดงให้เห็นถึงบรรยากาศอันคึกคักของฮ่องกง จนได้เวลาอันสมควร

****อิสระอาหารอาหารค่ำ ตามอัธยาศัยเพื่อสะดวกในการช้อปปิ้ง****



นำท่านเข้าสู่ที่พัก **PENTA / HABOUR PLAZA 8 DEGREES/ BEST WESTERN PLUS / SAV / REGAL RIVERSIDE / SILKA TSUEN WAN HOTEL 4***หรือเทียบเท่า

วันที่สอง **ฮ่องกง – มาเก๊า – วัดอามา – วิหารเซนต์ปอล – เซนาโดสแควร์ – ร้านขนมพื้นเมือง – เจ้าแม่กวนอิมริมทะเล – เวเนเซียน – ฮ่องกง (เช้า/เที่ยง/-)**

เช้า **บริการอาหารเช้า ณ ภัตตาคาร (ติ่มซำ) (มื้อที่ 2)**



จากนั้นนำท่านเดินทางโดยรถบัส สู่ **มาเก๊า** ซึ่งเป็นเมืองที่มีประวัติศาสตร์ยาวนาน และน่าสนใจในอดีตมาก้าเป็นเพียงแค่มุขบ้านเกษตรกรรมและประมงเล็กๆ โดยมีชาวจีนกวางตุ้งและฟูเจี้ยนเป็นชนชาติดั้งเดิม จนมาถึงช่วงต้นศตวรรษที่ 16 ชาวโปรตุเกสได้เดินเรือเข้ามายังคาบสมุทรแถบนี้เพื่อติดต่อค้าขายกับชาวจีน และมาสร้างอาณานิคมอยู่ในแถบนี้ ที่สำคัญคือชาวโปรตุเกสได้นำพาเอาความเจริญรุ่งเรืองทางด้านสถาปัตยกรรม และศิลปวัฒนธรรมของชาติตะวันตกเข้ามาอย่างมากมาย ทำให้มาเก๊ากลายเป็นเมืองที่มีการผสมผสานระหว่างวัฒนธรรมตะวันออกและตะวันตกอย่างลงตัว จนเรียกได้ว่าเป็น "ยุโรปใจกลางเอเชีย"

นำท่านเดินทางสู่ **วัดอามา (A-Ma Temple)** เป็นวัดที่เก่าแก่ที่มีอยู่มาช้านานและเก็บรักษาศิลปวัตถุเก่าแก่ที่มีมูลค่ามหาศาลไว้มากมาย สร้างขึ้นตั้งแต่ก่อนที่จะมีเมืองมาเก๊าเกิดขึ้น จึงทำให้เป็นวัดที่มีความสำคัญอีกแห่งหนึ่ง เชื่อกันว่าที่มาของชื่อมาเก๊านั้นมาจากบริเวณวัดอามาแห่งนี้เอง ในอดีตจะมีอ่าวที่ชื่อว่า A Ma Goa (อามาก็อก) แปลว่า อ่าวของอามา จึงเพี้ยนมาเป็นชื่อ มาเก๊า ในปัจจุบัน

จากนั้นนำท่านชม **วิหารเซนต์ปอล (Ruins of St. Paul's)** โบสถ์แห่งนี้เคยเป็นส่วนหนึ่งของวิทยาลัยเซนต์ปอล ซึ่งก่อตั้งในปี ค.ศ. 1594 และปิดไปในปี ค.ศ. 1762 และเป็นมหาวิทยาลัยตามแบบตะวันตกแห่งแรกของเอเชียตะวันออก โบสถ์เซนต์ปอลสร้างขึ้นในปี ค.ศ. 1580 แต่ถูกทำลายถึงสองครั้ง ในปี ค.ศ. 1595 และ ค.ศ. 1601 ตามลำดับ จนกระทั่งเกิดเพลิงไหม้ในปี ค.ศ. 1835 ทั้งวิทยาลัย และโบสถ์ถูกทำลายจนเหลือแต่ด้านหน้าของตึกฐานโบสถ์ส่วนใหญ่และบันไดด้านหน้าของตึกแสดงให้เห็นถึงสไตล์ผสมระหว่างตะวันออกและตะวันตกและมีอยู่ที่นี่เพียงแห่งเดียวเท่านั้นในโลก



เที่ยง

นำท่านเดินทางสู่ **เซนาโดส์แควร์ (Senado Square)** อีสระให้ท่านได้เดินเที่ยวและเลือกซื้อสินค้าตามอัธยาศัย **บริการอาหารกลางวัน ณ ภัตตาคาร (มื้อที่ 3)**



นำท่านแวะ **ร้านขนมพื้นเมือง** ให้ท่านได้ชิมและซื้อขนม รวมถึงวิตามินต่างๆ ในราคาโดนใจ อาทิ เช่น วิตามินสกัดจากปลาทะเลน้ำลึก, นำนมผึ้งที่ช่วยบำรุงผิวพรรณ หรือหมูแผ่น เป็นต้น นำท่านชม **เจ้าแม่กวนอิมริมทะเล (The Statue of Kun Iam)** เจ้าแม่กวนอิมปรารถนาของสร้างด้วยทองสัมฤทธิ์ทั้งองค์ มีความสูง 18 เมตรหนักกว่า 1.8 ตัน ประดิษฐานอยู่บนฐานดอกบัวดงงามอ่อนช้อย สะท้อนกับแดดเป็นประกายเรืองรองเหลืองอร่ามงดงามจับตา เจ้าแม่กวนอิมองค์นี้เป็นเจ้าแม่กวนอิมลูกครึ่ง คือ บั้นเป็นองค์เจ้าแม่กวนอิมแต่ว่ากลับมีพระพักตร์เป็นหน้าพระแม่มารีที่เป็นเช่นนี้ก็เพราะว่าเป็นเจ้าแม่กวนอิมโปตุเกสตั้งใจสร้างขึ้นเพื่อเป็นอนุสรณ์ให้กับมาเก๊าในโอกาสที่ส่งมอบมาเก๊าคืนให้กับจีน จากนั้นนำท่านเดินทางสู่ **เวเนเซียน (The Venetian Macao)** เป็นคาสีโนคอมเพล็กซ์ขนาดใหญ่สุดของมาเก๊าที่มีโซนคาสีโนที่ใหญ่ที่สุดในโลก รวมทั้งยังเป็นอาคารที่มีพื้นที่ใช้สอยขนาดใหญ่ที่สุดในเอเชียด้วย แต่สิ่งที่มีชื่อเสียงของเวเนเซียนสำหรับนักท่องเที่ยวทั่วไปคือโซนที่เป็นห้างซึ่งออกแบบและตกแต่งให้เหมือนกับสไตล์เมืองเวนิสของประเทศอิตาลี ซึ่งสร้างออกมาได้สวยงามและน่าตื่นตาตื่นใจจนมีชื่อเสียงไปทั่วโลก บรรยากาศในโซนห้างของเวเนเซียนเรียกว่า Grand Canal Shoppes อยู่ที่ด้านข้างของโซนคาสีโนซึ่งจะแยกส่วนกันชัดเจนแต่จะมีทางเดินเชื่อมถึงกันได้ ภายในห้างจะมีรูปร่างคล้ายกับตัว U ที่มีคลองไหลผ่านกลางทางเดินซึ่งจะมีบริการเรือพายกอนโดลา (Gondola) ส่วนเพดานจะทาสีและให้แสงเหมือนกับเป็นท้องฟ้า ร้านต่างๆ ภายในห้างค่อนข้างหลากหลาย ทั้งของกินของใช้ต่างๆ อีสระให้ท่านช้อปปิ้งหรือสนุกสนานกับกิจกรรมภายในเวเนเซียน **(ไม่รวมค่าตัวล่องเรือกอนโดลา)**



****อีสระอาหารค่ำ ตามอัธยาศัยเพื่อสะดวกในการช้อปปิ้ง****

นำท่านเดินทางโดยรถบัสกลับสู่ **ฮ่องกง** เขตบริหารพิเศษฮ่องกงแห่งสาธารณรัฐประชาชนจีน นำท่านเข้าสู่ที่พัก **PENTA / HABOUR PLAZA 8 DEGREES/ BEST WESTERN PLUS / SAV / REGAL RIVERSIDE / SILKA TSUEN WAN HOTEL 4***หรือเทียบเท่า

วันที่สาม **ฮ่องกง – จุดชมวิววิคตอเรีย (พิกแทร้ม) – รีพลัสเบย์– จิวเวอร์รี่ – ร้านหยก – วัดเขกงหมิว – วัดเจ้าแม่กวนอิมฮ่องซ่า – วัดหวังต้าเซียน – อิสระช้อปปิ้งถนนนาธาน จิมซาจุ่ย (เช้า/เที่ยง/-)**

เช้า

บริการอาหารเช้า ณ ภัตตาคาร (ติมข่า) (มือที่ 4)



จากนั้นนำท่านเที่ยวเกาะฮ่องกงขึ้นสู่อยอดเขา **VICTORIA** จากสถานี **พิกแทร้ม** เพื่อโดยสารรถราง ด้วยระยะทาง 1.4 กิโลเมตร ไปยังยอดเขาวิคตอเรียพิก สูงประมาณ 400 เมตรจากระดับน้ำทะเล พิกแทร้มเปิดให้บริการครั้งแรกเมื่อ 28 พฤษภาคม ค.ศ.1888 ระหว่างเส้นทางท่านจะได้ตื่นตาตื่นใจกับทัศนียภาพของเกาะฮ่องกง ผึ่งและเกาลูน ซึ่งเต็มไปด้วยตึกสูงระฟ้า และอาคารต่างๆที่สร้างตามหลักฮวงจุ้ย เช่น เข็มทริลพลาซ่า ไชนาแบงค์ และตึกอื่นๆอันเป็นธุรกิจชั้น นำของฮ่องกง ของฮ่องกง สัมผัสบรรยากาศบริสุทธิ์สดชื่น สามารถชมทัศนียภาพอันงดงามของ เกาะฮ่องกงและเกาลูนได้ทั้งเกาะอย่างชัดเจน ทั้งนี้ยังตื่นตากับตึกกระฟ้าที่สูงตระหง่านและอาคารต่างๆ ที่ก่อสร้างตรงตามหลักฮวงจุ้ย อาทิ ตึก เข็มทริลพลาซ่า, ตึกไชน่าแบงค์และตึกอื่นๆ อันเป็นที่ตั้งของธุรกิจ ชั้นนำของฮ่องกงพร้อมทั้งถ่ายภาพอันสวยงามน่าประทับใจ ...พร้อมนมัสการขอพรจากเจ้าแม่กวนอิม และเทพเจ้าแห่งโชคกลางเพื่อเป็นสิริมงคลที่บริเวณชายหาด **REPULSE BAY** ชามสะพานต่ออายุซึ่งเชื่อกันว่าชามหนึ่งครั้งจะมีอายุเพิ่มขึ้น 3 ปี จากนั้นให้ท่านได้รับพลังจากศาลาแปดทิศ ซึ่งถือว่าเป็นจุดรวมพลังที่ดีที่สุดของฮ่องกง อีกทั้งยังให้ท่านได้ขอพรเรื่องเนื้อคู่ ณ จุดนี้ได้อีกด้วย จากนั้นนำท่านแวะชม โรงงานจิวเวอร์รี่ มีเครื่องประดับมากมาย อาทิ เช่น แหวน, สร้อย , กำไล ฯลฯ ซึ่งเป็นดิไซน์ที่ได้รับรางวัลระดับเยี่ยมพร้อมกับนำท่านชมร้านหยกที่มีชื่อเสียงของฮ่องกงอีกด้วย....



เที่ยง

บริการอาหารเที่ยง ณ ภัตตาคาร (มือที่ 5) เมนูพิเศษ...บุฟเฟต์ชาบูสไตล์ฮ่องกง เครื่องดื่ม น้ำอัดลม เบียร์ไม่อั้น!!





จากนั้นเดินทางไป **วัดแชกงหมิว** หรือ **วัดกังหัน** เป็นวัดเก่าแก่ที่มีความศักดิ์สิทธิ์มาก มีอายุกว่า 300 ปีตั้งอยู่ในเขต Shatin วัดแชกงสร้างขึ้นเพื่อเป็นอนุสรณ์ถึงบุคคลสำคัญคนหนึ่งเป็นทหารมีชื่อว่าท่านแชกง เนื่องจากมีเหตุการณ์จลาจลเกิดขึ้นในทางภาคใต้ของจีนและท่านแชกงได้ทำวีระประวีติไว้ ทำให้คนทั่วไปยกย่องและคนจีนมีความเชื่อถือว่าหากได้ไปกราบไหว้และขอพรจากท่านแชกงจะประสบผลสำเร็จในทุกประการแล้วจะต้องไปหมั่นกังหันนำโชคที่ตั้งอยู่ในวัดเพื่อจะได้หมั่นเวียนชีวิตของเราและครอบครัวให้มีความเจริญก้าวหน้าด้านหน้าที่การงาน โชคลาภ ยศศักดิ์ และถ้าหากคนที่ดวงไม่ดีมีเคราะห์ร้ายก็ถือว่าเป็นการช่วยหมั่นบิดเป่าเอาสิ่งร้ายและไม่ดีออกไปให้หมด ในองค์กังหันนำโชคมี 4 ใบพัด คือพร 4 ประการ คือ สุขภาพร่างกายแข็งแรง, เดินทางปลอดภัย, สมความปรารถนา และ เงินทองไหลมาเทมา ในทุกๆวันที่ 2 ของเดือนแรกตามปฏิทินจีนชาวฮ่องกงและนักธุรกิจจะมาวัดนี้เพื่อถวายกังหันลมเพราะเชื่อว่ากังหันจะช่วยพัดพาสิ่งชั่วร้ายและโรคภัยไข้เจ็บออกไปจากตัวและนำพาแต่ความโชคดีเข้ามาแทน



จากนั้นนำท่านไปไหว้ **เจ้าแม่กวนอิมสองลำ Hung Hom Kwun Yum Temple** เป็นวัดเก่าแก่ของฮ่องกงสร้างตั้งแต่ปี ค.ศ. 1873 เป็นหนึ่งในวัดที่ชาวฮ่องกงนั้นเลื่อมใสกันมาก ด้วยความที่เจ้าแม่กวนอิมนั้นเป็นเทพเจ้าแห่งความเมตตา ฉะนั้นเมื่อใครมีทุกข์ร้อนอะไรก็มักจะมากกราบไหว้ขอพรให้เจ้านั้นช่วยเหลือ นอกจากนี้ที่นี่ยังขึ้นชื่อในเรื่องเซียมซีที่แม่นมาก และ ยังมีพิธีขอของฮั่งเป่าจากเจ้าแม่กวนอิมอีกด้วย โดยคนส่วนใหญ่จะนิยมไปในเทศกาลตรุษจีนเพราะเป็นศิริมงคลในเทศกาลปีใหม่ ซึ่งทางวัดจะจำหน่ายอุปกรณ์สำหรับเซ่นไหว้พร้อมของแดงไว้ให้ผู้มาขอพร เมื่อสักการะขอพรโชคลาภแล้วก็ให้นำของแดงมาวนเหนือกระถางธูปหน้าองค์เจ้าแม่กวนอิมตามเข็มนาฬิกา 3 รอบ และเก็บของแดงนั้นไว้ซึ่งภายในซองจะมีจำนวนเงินที่ทางวัดจะเขียนไว้มากน้อยแล้วแต่โชค ถ้าหากเราประสบความสำเร็จเมื่อมีโอกาสไปฮ่องกงอีกก็ค่อยกลับไปทำบุญ ช่วงเทศกาลตรุษจีนจะมีชาวฮ่องกงและนักท่องเที่ยวไปสักการะขอพรกันมากขนาดต้องต่อแถวยาวมาก คนที่ไม่มีเวลาก็สามารถใช้เวลาอื่นๆ ตลอดทั้งปีเพื่อขอของแดงจากเจ้าแม่กวนอิมได้เช่นกัน โดยซื้ออุปกรณ์เซ่นไหว้จากทางวัดเพียงแต่ควรเตรียมของแดงไปเอง



หลังจากนั้นนำท่านเดินทางไปสักการะขอพร **เทพเจ้าหวังต้าเซียน ณ วัดหวังต้าเซียน** อีกหนึ่งวัดดังของฮ่องกง วัดแห่งนี้มีเทพผู้ขึ้นชื่อและศักดิ์สิทธิ์ในการขอพรด้านสุขภาพพลานามัย โรคภัยไข้เจ็บ ทั้งสุขภาพของตัวเองเราเอง คนในครอบครัว และคนที่เรารัก ซึ่งท่านจะได้พบเห็นผู้คนมากมายนำรูปพร้อมกับเครื่องบูชาต่างๆมาสักการะและแก้บนเป็นจำนวนมาก นอกจากนี้ยังมีอีกหนึ่งจุดสักการะที่เป็นที่นิยมสำหรับการขอพรในด้านความรัก คือ **เทพเจ้าหยกโหลวหรือเทพเจ้าด้ายแดง** ซึ่งมีอยู่ทั้งหมด 3 องค์ องค์กลางคือ องค์เทพอาวโซ ด้านซ้ายเป็นเทพเจ้าสาว ด้านขวาเป็นเทพเจ้าบ่าว โดยจะมีด้ายสีแดงเชื่อมทั้ง 3 องค์ไว้ สำหรับวิธีการไหว้ขอพรเทพเจ้าหยกโหลวนั้น ให้ท่านเริ่มทำนิ้วมือสำหรับสอดด้ายแดงตามป้ายกำกับบอกวิธีการที่ตั้งอยู่ ณ บริเวณจุดขอพร สิ่งที่สำคัญที่สุด คือ ห้ามปล่อยให้ด้ายหลุดมือเป็นอันขาดจนกว่าจะเสร็จพิธี

จากนั้นนำท่านช้อปปิ้งย่าน ถนนนาธาน จิมซาจุ๋ย ถนนนาธาน จิมซาจุ๋ย แหล่งรวมสินค้า **Brand Name** ชั้นนำที่มีให้เลือกชมและ ช้อปมากกว่า 700 ร้าน อาทิ **ESPRIT,EMPORIO,ARMANI, GIORGIO ARMANI DKNY MARK&SPENSOR** ของฝากคุณหนูที่ **Toy's Us...** สินค้าปลอดภาษี ณ **DUTY FREE** ให้ท่านได้เลือกซื้อสินค้าแบรนด์เนมต่างๆ จากนั้นอิสระให้ท่านเต็มอิ่มกับการช้อปปิ้งย่านจิมซาจุ๋ย มักจะตั้งต้นกันที่สถานีจิมซาจุ๋ย มีร้านขายของทั้งเครื่องหนัง, เครื่องกีฬา, เครื่องใช้ไฟฟ้า, กล้องถ่ายรูปฯลฯ และสินค้าแบบที่เป็นของพื้นเมืองฮ่องกงอยู่ด้วยและตามชอکتึกอันซับซ้อนมากมายมี **SHOPPING COMPLEX** ขนาดใหญ่ชื่อ **OCEAN TERMINAL** ซึ่งประกอบไปด้วยห้างสรรพสินค้าเรียงรายกันอยู่ และมีทางเชื่อมติดต่อกันสามารถเดินทะลุถึงกันได้

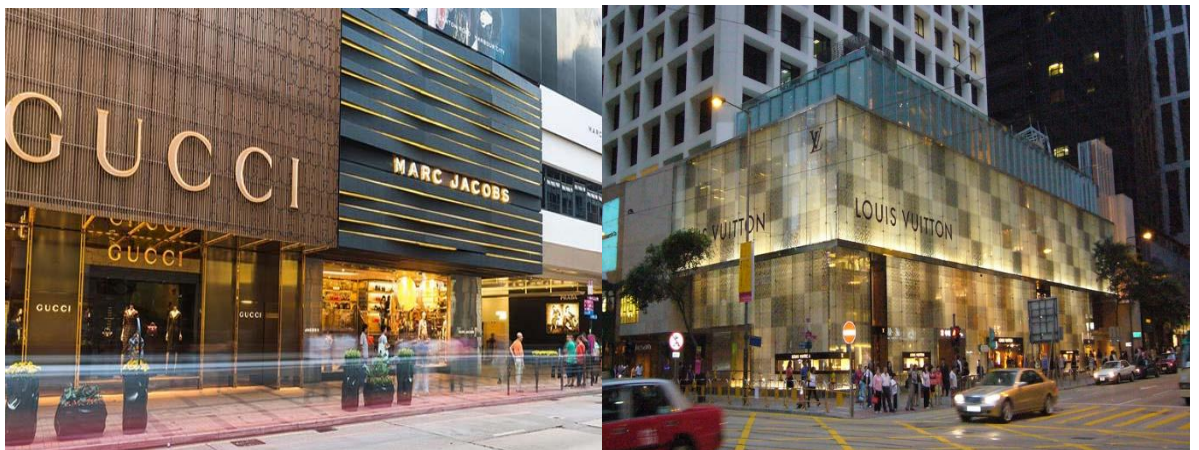

*****อิสระ อาหารค่ำ ตามอัธยาศัยเพื่อสะดวกในการช้อปปิ้ง*****

- 18.40 น.** กรุณาตรงต่อเวลานัดหมายเพื่อเดินทางสู่สนามบิน
 เหมิรฟ้ากลับสู่ กรุงเทพฯ โดยสายการบิน **HongKong Airlines (HX)** เที่ยวบินที่ **HX765**
****บริการอาหารว่างและเครื่องดื่มบนเครื่อง****
- 20.35 น.** คณะเดินทางถึง สนามบินสุวรรณภูมิ โดยสวัสดิภาพ

หรือ

- 22.45 น.** เหมิรฟ้ากลับสู่ กรุงเทพฯ โดยสายการบิน **HongKong Airlines (HX)** เที่ยวบินที่ **HX761**
****บริการอาหารว่างและเครื่องดื่มบนเครื่อง****
- 00.45 น.** คณะเดินทางถึง สนามบินสุวรรณภูมิ โดยสวัสดิภาพ

.....HAVE A NICE TRIP.....

อัตราค่าบริการ

กำหนดวันเดินทาง	ผู้ใหญ่	เด็กมีเตียง	เด็กไม่มีเตียง	พักเดี่ยว
	พักคู่ ท่านละ	พักผู้ใหญ่ 2 ท่าน	พักผู้ใหญ่ 2 ท่าน	เพิ่ม
11-13, 18-20, 25-27 พ.ค. 2567	21,900.-	21,900.-	20,900.-	5,500.-
1-3 มิ.ย. 2567 (วันเฉลิมพระชนมพรรษา)	22,900.-	22,900.-	21,900.-	6,500.-
8-10, 15-17, 22-24 มิ.ย., 29 มิ.ย. - 01 ก.ค. 2567	18,900.-	18,900.-	17,900.-	5,500.-
6-8, 13-15 ก.ค. 2567	18,900.-	18,900.-	17,900.-	5,500.-
20-22 ก.ค. 2567 (วันอาสาฬหบูชา)	22,900.-	22,900.-	21,900.-	6,500.-
27-29 ก.ค. 2567 (วันเฉลิมพระชนมพรรษา)	22,900.-	22,900.-	21,900.-	6,500.-
10-12 ส.ค. 2567 (วันแม่แห่งชาติ)	22,900.-	22,900.-	21,900.-	6,500.-
3-5, 17-19, 24-26 ส.ค. 2567	18,900.-	18,900.-	17,900.-	5,500.-

**** ราคาอาจเปลี่ยนแปลงได้ตามความเหมาะสมทั้งนี้ขึ้นอยู่กับอัตราแลกเปลี่ยน และภาษีน้ำมันเชื้อเพลิงที่เกินกว่าที่กำหนด ****

**** โปรแกรมอาจเปลี่ยนแปลงได้ตามความเหมาะสมทั้งนี้คำนึงถึงผลประโยชน์ ของลูกค้าเป็นหลัก ****
**** ไม่สามารถ ยกเลิกได้และไม่สามารถ เปลี่ยนแปลงชื่อได้ พร้อมส่งหน้าพาสปอร์ตภายใน 2 วัน ****

**** หากท่านที่ต้องออกตัวภายใน (เครื่องบิน ,รถทัวร์ ,รถไฟ) กรุณาสอบถามที่เจ้าหน้าที่ทุกครั้งก่อนทำการออกตัวเนื่องจากสายการบินอาจมีการปรับเปลี่ยนไฟลท์ หรือ เวลาบิน โดยไม่ได้แจ้งให้ทราบล่วงหน้า ****

อัตราค่าบริการนี้รวม :

- ค่าบัตรโดยสารชั้นที่ศนาจรไป – กลับ (ตัวโปรโมชัน) รวมภาษี สนามบินและภาษีน้ำมันไว้เรียบร้อยแล้ว
- ค่าที่พักตามระบุในรายการพักห้องละ 2 ท่าน ตามโรงแรมที่ระบุหรือเทียบเท่า
- ****กรณีระบุลักษณะห้องที่คุณต้องการเพื่อความสะดวกสบายของตัวเอง TWIN (ห้อง 2 เตียง) // DOUBLE (ห้อง 1 เตียงใหญ่) // SINGLE (ห้องเตียงเดี่ยว) // TRIPLE (ห้อง 3 เตียง) หากไม่มีการระบุ ทางบริษัท ขออนุญาตจัดเป็นเตียง Twin ให้กับผู้เข้าพัก****
- ค่าอาหารตามที่ระบุอยู่ในรายการ ****หากท่านไม่ทานอาหารมื้อใดมื้อหนึ่ง ไม่สามารถคืนเงินได้และ**
- ขอสงวนสิทธิ์ในการเปลี่ยนแปลงเมนูอาหาร ในกรณีที่มิใช่ผู้เดินทางไม่ถึง 10 ท่าน******
- ค่าเข้าชมสถานที่ตามรายการระบุ
- หัวหน้าทัวร์ และหรือไกด์ของบริษัททัวร์ Land Operator ที่ฮ่องกง ผู้ชำนาญเส้นทาง
- ประกันอุบัติเหตุวงเงินท่านละ 1 000,000,บาท (เงื่อนไขตามกรมธรรม์)
- สัมภาระน้ำหนักไม่เกินท่าน 20 กก. / 1 ใบ / 1 ท่าน

อัตราค่าบริการนี้ไม่รวม

- ค่าทำหนังสือเดินทางไทย
- ค่าใช้จ่ายส่วนตัว อาทิ ค่าอาหาร -เครื่องดื่ม นอกเหนือจากรายการ ค่าซักรีด ค่าโทรศัพท์ เป็นต้น
- ค่าน้ำหนักของกระเป๋าเดินทางในกรณีที่เกินกว่าสายการบินกำหนด 20 กิโลกรัม
- Vat 7% และ ค่าภาษีหัก ณ ที่จ่าย 3%(กรณีออกใบเสร็จเต็มรูปแบบ)
- วีซ่าเข้าฮ่องกง ในกรณีที่ผู้เดินทางถือหนังสือเดินทางต่างดาว หรือ ประเทศที่ที่ต้องทำวีซ่าเข้าฮ่องกง ค่าธรรมเนียมการยื่นวีซ่ากรุณาสอบถามเจ้าหน้าที่ สำหรับผู้ที่ถือหนังสือเดินทางต่างดาว จะต้องทำเรื่องแจ้ง เข้า ออก หรือ-Re-Entry ด้วยตนเองเท่านั้นก่อนการส่งเอกสารยื่นวีซ่า
- **หมายเหตุ : โปรดแจ้งในวันจองทัวร์ ชาวต่างชาติ เรียกเก็บเพิ่ม 5,000 บาท/ท่าน (ไม่รวมค่าวีซ่า สำหรับต่างชาติและลูกค้าเป็นผู้ดำเนินการยื่นวีซ่าเอง บริษัททัวร์ไม่สามารถแทรกแซงได้)**
- **ค่าทิปไกด์ท้องถิ่น + คนขับรถ 1500 บาท /ลูกค้า ตลอดทริปการเดินทาง (เก็บ ณ วันเดินทางที่สนามบินสุวรรณภูมิ)**
- **ค่าทิปหัวหน้าทัวร์ ตามสินน้ำใจของทุกท่าน ไม่บังคับใดๆ**

เงื่อนไขเพิ่มเติม

- กรณีที่กองตรวจคนเข้าเมืองทั้งที่กรุงเทพฯ และในต่างประเทศปฏิเสธมิให้เดินทางออกหรือเข้าประเทศที่บริษัทระบุใน รายการเดินทางบริษัทฯ ขอสงวนสิทธิ์ไม่คืนค่าบริการไม่ว่ากรณีใด ๆ
- เทียบบินราคาและรายการอาจมีการเปลี่ยนแปลงได้ตามความเหมาะสม โดยมีต้องแจ้งให้ทราบล่วงหน้า
- ราคานี้เป็นราคาสำหรับนักท่องเที่ยวชาวไทยหรือผู้ถือหนังสือเดินทางไทยเท่านั้น
- เมื่อตกลงชำระเงินไม่ว่าทั้งหมดหรือบางส่วนกับทางบริษัทฯ ทางบริษัทฯ จะถือว่าท่านได้ยอมรับในเงื่อนไขและข้อตกลงต่าง ๆ ที่ได้ ระบุไว้ทั้งหมดนี้แล้ว

การสำรองที่นั่ง

1. กรุณาสำรองที่นั่ง พร้อมชำระเงินมัดจำ **ท่านละ 10,000 บาท** หลังจากวันจอง **1 วัน เทศกาล มัดจำท่านละ 15,000 บาท**
2. ค่าหัวส่วนที่เหลือ ชำระทั้งหมดก่อนการเดินทาง **30 วันทำการ**

การยกเลิก

1. สำหรับผู้โดยสารที่ไม่ได้ถือหนังสือเดินทางไทย และทางบริษัทฯ เป็นผู้ยื่นวีซ่าให้ เมื่อผลวีซ่าผ่านแล้วมีการยกเลิกการเดินทางบริษัทฯ ขอสงวนสิทธิ์ในการคืนค่ามัดจำทั้งหมด
2. ยกเลิกก่อนการเดินทาง 30 วันขึ้นไป คืนเงินทั้งหมด
3. ยกเลิกก่อนการเดินทาง 16-29 วันขึ้นไป เก็บค่าใช้จ่าย 10,000 บาท
4. ยกเลิกการเดินทางน้อยกว่า 15 วัน เก็บค่าใช้จ่ายทั้งหมด 100% ของราคาตั๋ว
5. ยกเลิกการเดินทางในวันเดินทาง, ถูกปฏิเสธการเข้าออกเมืองทั้งจากประเทศไทยและ-ฮ่องกง **ไม่มีการคืนเงินทั้งหมดไม่ว่ากรณีใดๆทั้งสิ้น ในกรณีเจ็บป่วย** จนไม่สามารถเดินทางได้ จะต้องมีการรับรองแพทย์จากโรงพยาบาลรับรอง ทางบริษัทฯ จะทำการเลื่อนการเดินทางของท่านไปยังคณะต่อไป แต่ทั้งนี้ท่านจะต้องเสียค่าใช้จ่ายที่ไม่สามารถเรียกคืนได้คือ ค่าธรรมเนียม ในการมัดจำตัวท่านละ 10 000,บาท และค่าใช้จ่ายอื่นๆ
6. ยกเว้นกรณีที่เดินทางช่วงวันหยุดหรือเทศกาลที่ต้องการันตีมัดจำกับสายการบินหรือค่ามัดจำที่פקโดยตรงหรือโดยการผ่านตัวแทนในประเทศหรือต่างประเทศและไม่อาจขอคืนเงินได้ รวมถึงเที่ยวบินพิเศษเช่น Extra Flight และ Charter Flight จะไม่มีการคืนเงินมัดจำ หรือค่าหัวทั้งหมดเนื่องจากค่าตัวเป็นการเหมาจ่ายในเที่ยวบินนั้นๆ
7. กรณีคณะออกเดินทางได้
 1. คณะจองจำนวนผู้ใหญ่ 15 ท่าน ออกเดินทาง (มีหัวหน้าทัวร์)
 2. คณะจองจำนวนผู้ใหญ่น้อยกว่า 10 ท่าน (บริษัทขอสงวนสิทธิ์เลื่อนการเดินทาง)

หมายเหตุ

1. บริษัทฯ มีสิทธิ์ที่จะเปลี่ยนแปลงรายละเอียดบางประการในทัวร์นี้ เมื่อเกิดเหตุสุดวิสัยจนไม่อาจแก้ไขได้
2. บริษัทฯ ไม่รับผิดชอบค่าเสียหายในเหตุการณ์ที่เกิดจากสายการบิน ภัยธรรมชาติ ปฏิบัติและอื่นๆที่อยู่ นอกเหนือการควบคุมของทางบริษัทฯ หรือค่าใช้จ่ายเพิ่มเติมที่เกิดขึ้นทางตรงหรือทางอ้อม เช่น การเจ็บป่วยความล่าช้า หรือจากอุบัติเหตุต่างๆ , การสูญหาย , การถูกทำร้าย ,
3. หากท่านถอนตัวก่อนรายการท่องเที่ยวจะสิ้นสุดลง ทางบริษัทฯ จะถือว่าท่านสละสิทธิ์และจะไม่รับผิดชอบค่าบริการที่ท่านได้ชำระไว้แล้วไม่ว่ากรณีใดๆ ทั้งสิ้น
4. บริษัทฯ จะไม่รับผิดชอบต่อการห้ามออกนอกประเทศ หรือ ห้ามเข้าประเทศ อันเนื่องมาจากมีสิ่งผิดกฎหมาย หรือเอกสารเดินทางไม่ถูกต้อง หรือ การถูกปฏิเสธในกรณีอื่นๆ
5. รายการนี้เป็นเพียงข้อเสนอที่ต้องได้รับการยืนยันจากบริษัทฯ อีกครั้งหนึ่ง หลังจากได้สำรองที่นั่งบนเครื่อง และโรงแรมที่พักในต่างประเทศเป็นที่เรียบร้อยแล้ว แต่อย่างไรก็ตามรายการนี้อาจเปลี่ยนแปลงได้ตามความเหมาะสม
6. ราคานี้คิดตามราคาตั๋วเครื่องบินในปัจจุบัน หากราคาตั๋วเครื่องบินปรับสูงขึ้น บริษัทฯ ขอสงวนสิทธิ์ที่จะปรับราคาตั๋วเครื่องบินตามสถานการณ์ดังกล่าว

7. กรณีเกิดความผิดพลาดจากตัวแทน หรือ หน่วยงานที่เกี่ยวข้อง จนมีการยกเลิก ล่าช้า เปลี่ยนแปลง การบริการจากสายการบินบริษัทฯขนส่ง หรือ หน่วยงานที่ให้บริการ บริษัทฯจะดำเนินโดยสุด ความสามารถที่จะจัดบริการทัวร์อื่นทดแทนให้ แต่จะไม่คืนเงินให้สำหรับค่าบริการนั้นๆ
8. มัคคุเทศก์ พนักงาน และตัวแทนของบริษัทฯ ไม่มีสิทธิ์ในการให้คำสัญญาใดๆ ทั้งสิ้นแทนบริษัทฯ นอกจากมีเอกสารลงนามโดยผู้มีอำนาจของบริษัทฯ กำกับเท่านั้น
9. หากไม่สามารถไปเที่ยวในสถานที่ที่ระบุในโปรแกรมได้ อันเนื่องมาจากธรรมชาติ ความล่าช้า และความ ผิดพลาดจากทางสายการบิน จะไม่มีการคืนเงินใดๆทั้งสิ้น แต่ทั้งนี้ทางบริษัทฯจะจัดหารายการเที่ยว สถานที่อื่นๆมาให้ โดยขอสงวนสิทธิ์การเจ้าหน้าที่โดยไม่แจ้งให้ทราบล่วงหน้า
10. เมื่อท่านออกเดินทางไปกับคณะแล้ว หากท่านงดการใช้บริการรายการใดรายการหนึ่ง หรือไม่ เดินทางพร้อมคณะถือว่าท่านสละสิทธิ์ ไม่อาจเรียกร้องค่าบริการ และเงินมัดจำคืน ไม่ว่ากรณีใดๆ ทั้งสิ้น
11. ในกรณีที่ลูกค้าต้องออกตัวโดยสารถภายในประเทศ กรุณาติดต่อเจ้าหน้าที่ของบริษัท ฯ ก่อนทุกครั้ง มิเช่นนั้นทางบริษัท ฯ จะไม่รับผิดชอบค่าใช้จ่ายใดๆ ทั้งสิ้น
12. การท่องเที่ยวประเทศจีนนั้นจะต้องมีการเข้าชมสินค้าของทางรัฐบาลเพื่อเป็นการส่งเสริมการท่องเที่ยว ดังกล่าว คือ ร้านชา ร้านหยก ร้านบัวหิมะ ร้านผ้าไหม ร้านขนม ร้านจิวเวลรี่ ***ซึ่งจะใช้เวลาประมาณ 60 นาที - 90 นาที ซึ่งไม่มีการบังคับให้ท่านซื้อ ซื้อหรือไม่ขึ้นอยู่กับความพอใจของลูกค้าเป็นหลัก ไม่มีการ บังคับใดใดทั้งสิ้นหากท่านใดไม่เข้าร้านดังกล่าวจะต้องจ่ายค่าทัวร์เพิ่ม ทางบริษัทฯ จะขอถือว่าท่าน รับทราบและยอมรับเงื่อนไขดังกล่าวแล้ว***รายการทัวร์โรงแรม และตารางการบินดังกล่าวข้างต้น อาจมี การเปลี่ยนแปลง หรือสลับสับเปลี่ยนได้ตามความเหมาะสม

**** ก่อนตัดสินใจจองทัวร์ควรอ่านเงื่อนไขการเดินทางอย่างถ่องแท้แล้วจึงมัดจำเพื่อประโยชน์ของตนเอง ****

Click เพื่อดูรายละเอียด

➤ คลิก เพื่อดูรายละเอียด Miracle Lounge-> <https://bit.ly/4ch0Xvk>



@Miracle Lounge

ลานจัสมานบิน

กิน+ดื่ม อาหาร ไวน์ เบียร์ ไม่อื่น 2 ชั่วโมง

ดอนเมือง

เริ่มต้น

690.-

สุวรรณภูมิ

เริ่มต้น

950.-



Click หรือ Scan QR เพื่อดูรายละเอียด

- คลิก เพื่อดูรายละเอียด ประกันการเดินทาง -> <https://bit.ly/49WjoFV>
- คลิก เพื่อดูรายละเอียด Pocket Wi-Fi & Travel Sim -> <https://bit.ly/3x41LVW>
- คลิก เพื่อดูรายละเอียด Esim Travel -> <https://bit.ly/43gAhZm>

เตรียมพร้อม..ก่อนเดินทาง

จ่ายหลักร้อย..คุ้มครองหลักล้าน ทำ“ประกัน”การเดินทาง

- ✔ ทัวรมีให้แต่...ประกันอุบัติเหตุ
- ✔ แต่ไม่มีประกันสุขภาพ
- ✔ ป่วยทีอาจเสียเงินเป็นล้าน



สามารถเข้ารับการรักษาทันที
มีไว้อุ่นใจ..ซื้อไว้ให้คนที่เรารัก

Pocket Wifi

- 1 เครื่อง แชร์ได้สูงสุด 5 ท่าน
- เล่นเน็ต Unlimited



Esim Travel

- ไม่ต้องเปลี่ยนซิมให้ยุ่งยาก
- Scan QR ใช้ได้ทันที

จองล่วงหน้ากับเรา..ถูกกว่าแน่นอน

หากสนใจจองกรุณาติดต่อ

- สอบถามผ่าน Line กด -> <https://lin.ee/5nDHU06>
- จองทัวร์ผ่าน FB inbox ก็ได้เช่นกัน -> <http://m.me/unithaitrip>
- หรือโทร 02-234-5936

 UNITHAI TRIP	
การบริการทั้งหมดของเรา	
 Unithai-Care <ul style="list-style-type: none">• ร้องเรียนการให้บริการ• บริการไม่สุภาพ (ติ - ชม)	LINE @unithaicare ☎ 02-234-5936 กด 7 Scan Qr Add Line → 
 Unithai Big Group <ul style="list-style-type: none">• จัดกรุ๊ปเหมา Private Group• ดุจมาน , สัมมนา , VIP Group	LINE @unithaibiggroup ☎ 02-234-5936 กด 2 ☎ 091-154-9999 กด 2 Scan Qr Add Line → 
 Unithai Promotion <ul style="list-style-type: none">• ส่งโปรไฟไหม้ประจำวัน• ลดหนัก , ราคาดีที่สุดใน	LINE @unithaipromotion ☎ 02-234-5936 กด 1 ☎ 091-154-9999 กด 1 Scan Qr Add Line → 
 UnithaiNorth <ul style="list-style-type: none">• รวมทัวร์บินตรงจากเชียงใหม่• มีสาขาที่ “เชียงใหม่”	LINE @unithaipromotion ☎ 088-055-5581 ☎ 088-055-5582 Scan Qr Add Line → 
 Unithai Ticket <ul style="list-style-type: none">• ตัวเครื่องบินทุกประเทศทั่วโลก• ผ่อนได้ 3-10 เดือน	LINE @proticket ☎ 02-234-5936 กด 3 ☎ 091-154-9999 กด 3 Scan Qr Add Line → 
 Unithai Visa <ul style="list-style-type: none">• รับทำวีซ่าทั่วโลก• ไม่ซื้อทัวร์กับเราก็ทำได้	LINE @unithaivisa ☎ 02-234-5936 กด 4 ☎ 091-154-9999 กด 4 Scan Qr Add Line → 