



**UNITHAI TRIP CO.LTD**  
**UNITHAI TRAVEL CO.LTD**  
 33/47 Wall Street Tower 11 Floor,  
 Surawongse Road, Suriyawongse,  
 Bangrak, Bangkok 10500  
 ใบอนุญาตเลขที่ 11/02206

QR-ADD LINE



☎ 02-234-5936

LINE ID: @unithaitrip (อย่าลืมเติม @ นะคะ)

🌐 www.unithaitrip.com

**รหัสโปรแกรม : 35418** (กรุณาแจ้งรหัสโปรแกรมทุกครั้งที่สอบถาม)

# RTHK004 ช่องกง พระใหญ่หนองปิง 3 วัน 2 คืน (HX)



**RTHK004**





3 วัน 2 คืน

## HONG-KONG

พระใหญ่หนองปิง

เดินทาง พฤษภาคม - สิงหาคม 2567

ราคาเริ่ม

# 17,900.-

สัปดาห์ 3 วัตถุประสงค์ของเกาะฮ่องกง

- วัดเขางมัว • วัดหวีต้าเซียน • วัดเจ้าแม่กวนอิมฮ่องกง

เมนูพิเศษ\* ต้มข้าวฮ่องกง, ชาบูสัตสึฮ่องกง, ฟันย่าน

ราคานี้รวม

- ✈️ อาหาร 5 มื้อ
- 🏨 โรงแรม 4 ดาว
- 🧳 กระเป๋า 20 kg
- 👤 ประกันอุบัติเหตุ

**ฟรี**

- ✓ **นมัสการพระใหญ่ " Ngongping "**
- ✓ **ช้อปปิ้งสุดมันส์ย่านจิมซาจุ่ย + Mongkok & Ladies Market + Citygate Outlet Mall**
- ✓ **นั่งรถรางโบราณ Peak Tram จุดชมวิวดอเรีย (Victoria)**
- ✓ **ขอพรองค์เจ้าแม่กวนอิมริมทะเล Repulse Bay**
- ✓ **สักการะวัดดังของเกาะฮ่องกงเกี่ยวกับโชคลาภหน้าที่การงานและสุขภาพ "วัดเข่งหมิว + วัดหวังต้าเซียน + วัดเจ้าแม่กวนอิมส่องซ่า"**
- ✓ **ชม A Symphony of Lights ณ อ่าววิคตอเรีย**
- ✓ **พิเศษ!!! พักฮ่องกง 2 คืน...โรงแรมระดับ 4 ดาว**

**\*\* อร่อยเลิศรสกับห่านย่าง // ต้มชาตันตำรับ // บุปเฟ่ต์ชาบูสไตล์ฮ่องกง เครื่องดื่ม น้ำอัดลม เบียร์ ไม่อั้น!! // อาหารกว้างต้งรสชาติในแบบฮ่องกงแท้ๆ \*\***

บินด้วยสายการบิน HONGKONG AIRLINE (HX) : ขึ้นเครื่องที่สนามบินสุวรรณภูมิ (BKK)

**รายละเอียดไฟล์ทบิน**

HX780	BKK – HKG	02.00 – 05.55
HX765	HKG - BKK	18.40 – 20.35

หรือ

HX762	BKK – HKG	04.05 – 08.00
HX761	HKG - BKK	22.45 – 00.45

**\*\*โหลดกระเป๋าสัมภาระโดยน้ำหนักไม่เกิน 20 ก.ก. และถือขึ้นเครื่องบินได้น้ำหนักไม่เกิน 7 ก.ก.\*\***

**\*\*พาสปอร์ต ต้องมีอายุใช้งานได้คงเหลือไม่น้อยกว่า 6 เดือน ณ วันกลับ\*\***

ราคาเริ่มต้น  
ggibj.

**17,900.-**

**เดินทาง พฤษภาคม - สิงหาคม 2567**



วันแรก สนามบินสุวรรณภูมิ – ส่องกง – จุดชมวิวกวดตอเรีย (พิศแถม) – รีพลัสเบย์  
ข้อปั้ง Mongkok & Ladies Market – Avenue of Stars – A  
Symphony of Lights (-/เที่ยง/เย็น)



**HONGKONG AIRLINES**

**香港航空**

- 23.00 น.** พร้อมกันที่ สนามบินสุวรรณภูมิ ชั้น 4 ประตู 6 Row L สายการบิน **HongKong Airlines (HX)** โดยมีเจ้าหน้าที่อำนวยความสะดวกแก่ทุกท่าน
- 02.00 น.** ออกเดินทางสู่ส่องกง โดยเที่ยวบิน **HX780 \*บริการอาหารว่างและเครื่องดื่มบนเครื่อง\*** สายการบิน **HongKong Airlines** ใช้เครื่อง **Airbus A330-300** จำนวน **412** ที่นั่ง จัดที่นั่งแบบ **2-4-2** มีบริการอาหารว่างทั้งขาไปและขากลับ (น้ำหนักกระเป๋า 20 กก./1 ใบ /ต่อ 1 ท่าน)
- 05.55 น.** ถึงสนามบิน **Cheak Lap Kok** หลังผ่านพิธีการตรวจคนเข้าเมือง ให้คณะท่านออกทาง **Exit B** จากนั้นนำท่านเดินทางผ่านสะพานชิงหมา ซึ่งเป็นสะพานที่ถือได้ว่าเป็นสะพานรางคู่ ที่ยาวที่สุดในโลก
- หรือ**
- 01.00 น.** พร้อมกันที่ สนามบินสุวรรณภูมิ ชั้น 4 ประตู 6 Row L สายการบิน **HongKong Airlines (HX)** โดยมีเจ้าหน้าที่อำนวยความสะดวกแก่ทุกท่าน
- 04.05 น.** ออกเดินทางสู่ส่องกง โดยเที่ยวบิน **HX762 \*บริการอาหารว่างและเครื่องดื่มบนเครื่อง\*** สายการบิน **HongKong Airlines** ใช้เครื่อง **Airbus A330-300** จำนวน **412** ที่นั่ง จัดที่นั่งแบบ **2-4-2** มีบริการอาหารว่างทั้งขาไปและขากลับ (น้ำหนักกระเป๋า 20 กก./1 ใบ /ต่อ 1 ท่าน)
- 08.00 น.** ถึงสนามบิน **Cheak Lap Kok** หลังผ่านพิธีการตรวจคนเข้าเมือง ให้คณะท่านออกทาง **Exit B** จากนั้นนำท่านเดินทางผ่านสะพานชิงหมา ซึ่งเป็นสะพานที่ถือได้ว่าเป็นสะพานรางคู่ ที่ยาวที่สุดในโลก



จากนั้นนำท่านเที่ยวเกาะฮ่องกงขึ้นสู่ยอดเขา **VICTORIA** จากสถานี **พิดแตรม** เพื่อโดยสารรถราง ด้วยระยะทาง 1.4 กิโลเมตร ไปยังยอดเขาวิคตอเรียพิด สูงประมาณ 400 เมตรจากระดับน้ำทะเล พิดแตรมเปิดให้บริการครั้งแรกเมื่อ 28 พฤษภาคม ค.ศ.1888 ระหว่างเส้นทางท่านจะได้ตื่นตาตื่นใจกับทัศนียภาพของเกาะฮ่องกง ฝั่งและเกาลูน ซึ่งเต็มไปด้วยตึกสูงระฟ้า และอาคารต่างๆที่สร้างตามหลักฮวงจุ้ย เช่น เซ็นทรัลพลาซ่า ไซนาแบงก์ และตึกอื่นๆอันเป็นธุรกิจชั้น นำของฮ่องกง ของฮ่องกง สัมผัสบรรยากาศบริสุทธิ์สดชื่น สามารถชมทัศนียภาพอันงดงามของ เกาะฮ่องกงและเกาลูนได้ทั้งเกาะอย่างชัดเจน ทั้งนี้ยังตื่นตากับตึกระฟ้าที่สูงตระหง่านและอาคารต่างๆ ที่ก่อสร้างตรงตามหลักฮวงจุ้ย อาทิ ตึกเซ็นทรัลพลาซ่า, ตึกไซนาแบงก์และตึกอื่นๆ อันเป็นที่ตั้งของธุรกิจ ชั้นนำของฮ่องกงพร้อมทั้งถ่ายภาพอันสวยงามน่าประทับใจ ...พร้อมนมัสการขอพรจากเจ้าแม่กวนอิม และเทพเจ้าแห่งโชคลาภเพื่อเป็นสิริมงคลที่บริเวณชายหาด **REPULSE BAY** ข้ามสะพานต่ออายุซึ่งเชื่อกันว่าข้ามหนึ่งครั้งจะมีอายุเพิ่มขึ้น 3 ปี จากนั้นให้ท่านได้รับพลังจากศาลาแปดทิศ ซึ่งถือว่าเป็นจุดรวมรับพลังที่ดีที่สุดของฮ่องกง อีกทั้งยังให้ท่านได้ขอพรเรื่องเนื้อคู่ ณ จุดนี้ได้อีกด้วย



เที่ยง

### **บริการอาหารเที่ยง ณ ภัตตาคาร (มื้อที่ 1)**

จากนั้นนำท่านเดินทางสู่แหล่งช้อปปิ้งยอดนิยมของเหล่าวัยรุ่น **Mongkok & Ladies Market** ให้อิสระท่านเลือกซื้อสินค้าตามอัธยาศัย ตลาดแห่งนี้มีลักษณะคล้ายกับตลาดไนท์มาร์เก็ตของเมืองไทยเรานั้นเอง ถือเป็นแลนด์มาร์คที่เหล่าแฟชั่นนิสต้าโปรดปราน โดยจะเปิดตั้งแต่เที่ยงวันยันเที่ยงคืน ในถนนแต่ละสายจะมีร้านค้าตั้งอยู่เรียงรายซึ่งจะขายสินค้าในกลุ่มเดียวกัน เช่น เสื้อผ้า, กระเป๋า, รองเท้า, เครื่องประดับ, เครื่องสำอาง ฯลฯ ซึ่งท่านยังสามารถต่อรองราคาได้อีกด้วย





ค่า

บริการอาหารค่ำ ณ ภัตตาคาร (มื้อที่ 2) เมนูพิเศษ...ห้าอย่าง



นำท่านเดินทางสู่ อะเวนิว ออฟ สตาร์ส **AVENUE OF STARS** ที่มีการประทับตรา ลายมือดาราราที่เคยประทับไว้ที่บริเวณพื้น ย้ายมาไว้บนขอบราวจับลิ้นบนทางเดินริมน้ำตลอดแนว เพื่อให้ผู้ชมได้เห็นชัด และถ่ายรูปคู่กับรอยพิมพ์ดาราราโดยมีวีดิทัศน์อ่าว วิกตอเรียเป็นฉากพร้อมเพลิคเพลินกับวิวสุดอลังการของอ่าววิกตอเรีย



นำท่านชม **A Symphony of Lights** ความมหัศจรรย์เริ่มต้นในเวลา 20.00 น. ทุกค่ำคืน การแสดงมัลติมีเดียสุดยอดเยี่ยมตระการตาที่ได้รับการบันทึกในกินเนสส์ว่าเป็นการแสดงแสงและเสียงถาวรที่ยิ่งใหญ่ที่สุดของโลกครอบคลุมพื้นที่อาคารตึกระฟ้าสำคัญต่างๆที่ตั้งอยู่สองฟากฝั่งของอ่าววิกตอเรียโดยบนดาดฟ้าของตึกเหล่านี้ประดับไปด้วยแสงไฟ ซึ่งเพียงกดสวิทช์ก็จะส่องแสงสว่างตระการตาเป็นสีต่างๆ แสดงให้เห็นถึงบรรยากาศอันคึกคักของฮ่องกง จนได้เวลาอันสมควร



นำท่านเข้าสู่ที่พัก **PENTA / HABOUR PLAZA 8 DEGREES/ BEST WESTERN PLUS / SAV / REGAL RIVERSIDE / SILKA TSUEN WAN HOTEL 4\***หรือเทียบเท่า

**วันที่สอง** **ฮ่องกง – นั่งกระเช้า Ngong Ping 360 นมัสการพระใหญ่นองปิง –**  
**Citygate Outlet Mall** **(เช้า/-/-)**

**เช้า** **บริการอาหารเช้า ณ กัสดาดาร (ติ่มซำ) (มื้อที่ 3)**  
จากนั้นนำท่านเดินทางสู่ **เกาะลันเตา** ซึ่งมีขนาดใหญ่เป็นสองเท่าของเกาะฮ่องกง และเป็นเกาะที่มีขนาดใหญ่ที่สุดในคาบสมุทรฮ่องกงนำท่านสู่ **วัดโป่วหลิน** นั่งกระเช้า Ngong ping 360 จากดงซ่งสู่ที่ราบนองปิง ในเวลา 25 นาที



ท่านจะได้ชมทิวทัศน์รอบตัว 360 องศาของเกาะลันเตา พบกับสถาปัตยกรรมจีนโบราณของหมู่บ้านนองปิงบนพื้นที่ 1.5 เฮกตาร์ ที่ระดับความสูง 22 เมตร สามารถมองเห็นพระพุทธรูปทองสัมฤทธิ์ประทับกลางแจ่งองค์ใหญ่ที่สุดในโลกจากเกือบทุก ๆ ส่วนของเกาะ จากกระถางรูปขนาดใหญ่ที่ด้านล่าง ได้ชั้นบันได 268 ขั้นสู่ฐานที่องค์พระนั่งประทับอยู่ เหนือระดับน้ำทะเล 371 เมตร องค์พระสร้างจากการเชื่อมแผ่นสัมฤทธิ์ถึง 200 แผ่นหนัก 250 ตันและสูง 34 เมตร องค์พระสักการะไปยั้งเนินเขาเบื้องล่างบริเวณทะเลจีนใต้...ให้ท่านได้สัมผัสกับ **หมู่บ้านวัฒนธรรมนองปิง (Ngong Ping Village)**

ให้ท่านได้อิสระเที่ยวชม ร้านค้า ร้านอาหาร และชมการแสดง กลางแจ่งมากมาย บริเวณหมู่บ้านจำลองแห่งนี้ท่านจะได้พบความสนุกที่สามารถผสมผสานระหว่างความเจริญและวัฒนธรรมดั้งเดิมไว้ได้อย่างลงตัว จากนั้นอิสระช้อปปิ้งสินค้าแต่ละแบรนด์พาเหรดกันลดราคาอย่างกระหน่ำ ที่ห้างดัง **Citygate Outlet Mall** ให้ท่านช้อปปิ้งสินค้าตามอัธยาศัย กับ OUTLET สินค้าแบรนด์เนมระดับโลกมากมาย เช่น Coach, Esprit, Polo, Raugh Laurence หรือว่าจะเป็น Burberry รวมทั้งรองเท้ากีฬามากมายหลายยี่ห้อ และชั้นใต้ดินจะมี Supermarkets ขนาดใหญ่ให้ท่านได้จับจ่ายกันได้

**\*\*อิสระอาหารกลางวันและอาหารค่ำ ตามอัธยาศัยเพื่อสะดวกในการเที่ยวและช้อปปิ้ง \*\***

นำท่านเข้าสู่ที่พัก **PENTA / HABOUR PLAZA 8 DEGREES/ BEST WESTERN PLUS / SAV / REGAL RIVERSIDE / SILKA TSUEN WAN HOTEL 4\***หรือเทียบเท่า



**วันที่สาม สองกง – จิวเวอร์รี – ร้านหยก – วัดแชกงหมิว – วัดเจ้าแม่กวนอิมสองฮ่า – วัดหวังต้าเซียน – อีสระช้อปปิ้งถนนนาธาน จิมซาจุ่ย (เช้า/เที่ยง/-)**

**เช้า บริการอาหารเช้า ณ ภัตตาคาร (ติ่มซำ) (มื้อที่ 4)**

จากนั้นนำท่านแวะชม โรงงานจิวเวอร์รี มีเครื่องประดับมากมาย อาทิ เช่น แหวน, สร้อย, กำไล ฯลฯ ซึ่งเป็นดีไซน์ที่ได้รับรางวัลระดับเยี่ยม พร้อมกับนำท่านชมร้านหยกที่มีชื่อเสียงของฮ่องกงอีกด้วย....

จากนั้นเดินทางไป **วัดแชกงหมิว** หรือ **วัดกังหัน** เป็นวัดเก่าแก่ที่มีความศักดิ์สิทธิ์มาก มีอายุกว่า 300 ปีตั้งอยู่ในเขต Shatin วัดแชกงสร้างขึ้นเพื่อเป็นอนุสรณ์ถึงบุคคลสำคัญคนหนึ่ง เป็นทหารมีชื่อว่าท่านแชกง เนื่องจากมีเหตุการณ์จลาจลเกิดขึ้นในทางภาคใต้ของจีนและท่านแชกงได้ทำวีระประวัตินี้ ทำให้คนทั่วไปยกย่องและคนจีนมีความเชื่อถือว่าหากได้ไปกราบไหว้และขอพรจากท่านแชกงจะประสบผลสำเร็จในทุกประการ แล้วจะต้องไปหมั้นกังหันนำโชคที่ตั้งอยู่ในวัดเพื่อจะได้หมั้นเวียนชีวิตของเราและครอบครัวให้มีความเจริญก้าวหน้าด้านหน้าที่การงาน โชคลาภ ยศศักดิ์ และถ้าหากคนที่ดวงไม่ดีมีเคราะห์ร้ายก็ถือว่าเป็นการช่วยหมั้นปัดเป่าเอาสิ่งร้ายและไม่ดีออกไปให้หมด ในองค์กังหันนำโชคมี 4 ใบพัด คือพร 4 ประการ คือ สุขภาพร่างกายแข็งแรง, เดินทางปลอดภัย, สมความปรารถนา และ เงินทองไหลมาเทมา ในทุกๆวันที่ 2 ของเดือนแรกตามปฏิทินจีนชาวฮ่องกงและนักท่องเที่ยวจะมาวัดนี้เพื่อถวายกังหันลม เพราะเชื่อว่ากังหันจะช่วยพัดพาสิ่งชั่วร้ายและโรคภัยไข้เจ็บออกไปจากตัวและนำพาแต่ความโชคดีเข้ามาแทน



**เที่ยง บริการอาหารเที่ยง ณ ภัตตาคาร (มื้อที่ 5) เมนูพิเศษ...บุฟเฟต์ชาบูสุโด้ลสองกง เครื่องดื่ม น้ำอัดลม เบียร์ไม่อัน!!**



จากนั้นนำท่านไปไหว้ **เจ้าแม่กวนอิมสองฮ่า Hung Hom Kwun Yum Temple** เป็นวัดเก่าแก่ของฮ่องกงสร้างตั้งแต่ปี ค.ศ. 1873 เป็นหนึ่งในวัดที่ชาวฮ่องกงนั้นเลื่อมใสกันมาก ด้วยความที่เจ้าแม่กวนอิมนั้นเป็นเทพเจ้าแห่งความเมตตา ฉะนั้นเมื่อใครมีทุกข์ร้อนอะไรก็มักจะมากกราบไหว้ขอพรให้เจ้านั้นช่วยเหลือ นอกเสียจากนี้ที่นี่ยังขึ้นชื่อในเรื่องเซียมซีที่แม่นยำ และ ยังมีพิธีขอขงอั้งเป่าจากเจ้าแม่กวนอิมอีกด้วย โดยคนส่วนใหญ่จะนิยมไปในเทศกาลตรุษจีนเพราะเป็นศิริมงคล ในเทศกาลปีใหม่ ซึ่งทางวัดจะจำหน่ายอุปกรณ์สำหรับเซ่นไหว้พร้อมของแดงไว้ให้ผู้มาขอพร เมื่อสักการะขอพรโชคลาภแล้วก็ให้นำของแดงมาวนเหนือกระถางรูปหน้าองค์เจ้าแม่กวนอิมตามเข็มนาฬิกา



3 รอบ และเก็บซองแดงนั้นไว้ซึ่งภายในซองจะมีจำนวนเงินที่ทางวัดจะเขียนไว้เล็กน้อยแล้วแต่โชคถ้าหากเราประสบความสำเร็จเมื่อมีโอกาสไปส่องกงอีกก็ค่อยกลับไปทำบุญ ช่วงเทศกาลตรุษจีนจะมีชาวส่องกงและนักท่องเที่ยวไปสักการะขอพรกันมากขนาดต้องต่อแถวยาวมาก คนที่ไม่มีเวลาก็สามารถใช้เวลาอื่นๆ ตลอดทั้งปีเพื่อขอซองแดงจากเจ้าแม่กวนอิมได้เช่นกัน โดยซื้ออุปกรณ์เช่นไหว้จากทางวัดเพียงแต่ควรเตรียมซองแดงไปเอง



หลังจากนั้นนำท่านเดินทางไปสักการะขอพร **เทพเจ้าหวังต้าเซียน ณ วัดหวังต้าเซียน** อีกหนึ่งวัดดังของฮ่องกง วัดแห่งนี้มีเทพผู้ขึ้นชื่อและศักดิ์สิทธิ์ในการขอพรด้านสุขภาพพลานามัย โรคภัยไข้เจ็บ ทั้งสุขภาพของตัวเองเราเอง คนในครอบครัว และคนที่เรารัก ซึ่งท่านจะได้พบเห็นผู้คนมากมายนำรูปพร้อมกับเครื่องบูชาต่างๆมาสักการะและแก้บนเป็นจำนวนมาก นอกจากนี้ยังมีอีกหนึ่งจุดสักการะที่เป็นที่นิยมสำหรับการขอพรในด้านความรัก คือ **เทพเจ้าหยกไหลหรือเทพเจ้าด้ายแดง** ซึ่งมีอยู่ทั้งหมด 3 องค์ องค์กลางคือ องค์เทพอาวโซ ด้านซ้ายเป็นเทพเจ้าสาว ด้านขวาเป็นเทพเจ้าบ่าว โดยจะมีด้ายสีแดงเชื่อมทั้ง 3 องค์ไว้ สำหรับวิธีการไหว้ขอพรเทพเจ้าหยกไหลนั้น ให้ท่านเริ่มทำนิ้วมือสำหรับสอดด้ายแดงตามป้ายกำกับบอกวิธีการที่ตั้งอยู่ ณ บริเวณจุดขอพร สิ่งที่สำคัญที่สุด คือ ห้ามปล่อยให้ด้ายหลุดมือเป็นอันขาดจนกว่าจะเสร็จพิธี

**จากนั้นนำท่านช้อปปิ้งย่าน ถนนนาธาน จิมซาจ๋ย ถนนนาธาน จิมซาจ๋ย** แหล่งรวมสินค้า **Brand Name** ชั้นนำที่มีให้เลือกชมและ ช้อปมากกว่า 700 ร้าน อาทิ **ESPRIT, EMPORIO, ARMANI, GIORGIO ARMANI DKNY MARK&SPENSOR** ของฝากคุณหนูที่ **Toy's Us...** สินค้าปลอดภาษี ณ **DUTY FREE** ให้ท่านได้เลือกซื้อสินค้าแบรนด์เนมต่างๆ จากนั้นอิสระให้ท่านเต็มอิมกับการช้อปปิ้งย่านจิมซาจ๋ย มักจะตั้งต้นกันที่สถานีจิมซาจ๋ย มีร้านขายของทั้งเครื่องหนัง, เครื่องกีฬา, เครื่องใช้ไฟฟ้า, กล้องถ่ายรูปฯและสินค้าแบบที่เป็นของพื้นเมืองฮ่องกงอยู่ด้วยและตามชอกกติกอันซับซ้อนมากมายมี **SHOPPING COMPLEX** ขนาดใหญ่ชื่อ **OCEAN TERMINAL** ซึ่งประกอบไปด้วยห้างสรรพสินค้าเรียงรายกันอยู่ และมีทางเชื่อมติดต่อกันสามารถเดินทะเลถึงกันได้

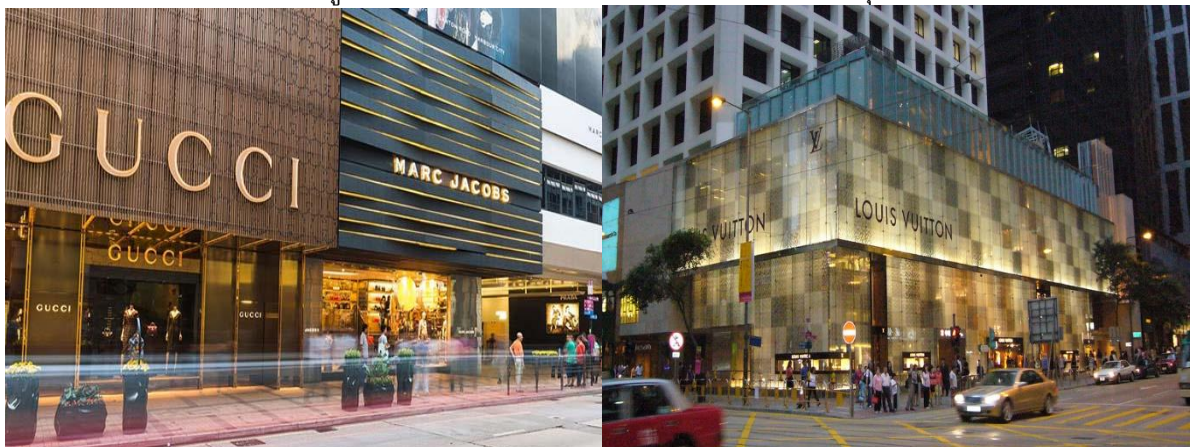

**\*\*\*อิสระ อาหารค่ำ ตามอัธยาศัยเพื่อสะดวกในการช้อปปิ้ง \*\*\***



**18.40 น.** กรุณาตรงต่อเวลานัดหมายเพื่อเดินทางสู่สนามบิน  
 เhierฟ้ากลับสู่ กรุงเทพฯ โดยสายการบิน **HongKong Airlines (HX)** เที่ยวบินที่ **HX765**  
**\*\*บริการอาหารว่างและเครื่องดื่มบนเครื่อง\*\***  
**20.35 น.** คณะเดินทางถึง สนามบินสุวรรณภูมิ โดยสวัสดิภาพ

หรือ

**22.45 น.** เhierฟ้ากลับสู่ กรุงเทพฯ โดยสายการบิน **HongKong Airlines (HX)** เที่ยวบินที่ **HX761**  
**\*\*บริการอาหารว่างและเครื่องดื่มบนเครื่อง\*\***  
**00.45 น.** คณะเดินทางถึง สนามบินสุวรรณภูมิ โดยสวัสดิภาพ

.....HAVE A NICE TRIP.....

### อัตราค่าบริการ

กำหนดวันเดินทาง	ผู้ใหญ่	เด็กมีเตียง	เด็กไม่มีเตียง	พักเดี่ยว
	พักคู่ ท่านละ	พักผู้ใหญ่ 2 ท่าน	พักผู้ใหญ่ 2 ท่าน	เพิ่ม
11-13, 18-20, 25-27 พ.ค. 2567	20,900.-	20,900.-	19,900.-	5,500.-
<b>1-3 มิ.ย. 2567 (วันเฉลิมพระชนมพรรษา)</b>	<b>21,900.-</b>	<b>21,900.-</b>	<b>20,900.-</b>	<b>6,500.-</b>
8-10, 15-17, 22-24 มิ.ย., 29 มิ.ย. - 01 ก.ค. 2567	17,900.-	17,900.-	16,900.-	5,500.-
6-8, 13-15 ก.ค. 2567	17,900.-	17,900.-	16,900.-	5,500.-
<b>20-22 ก.ค. 2567 (วันอาสาฬหบูชา)</b>	<b>21,900.-</b>	<b>21,900.-</b>	<b>20,900.-</b>	<b>6,500.-</b>
<b>27-29 ก.ค. 2567 (วันเฉลิมพระชนมพรรษา )</b>	<b>21,900.-</b>	<b>21,900.-</b>	<b>20,900.-</b>	<b>6,500.-</b>
<b>10-12 ส.ค. 2567 (วันแม่แห่งชาติ)</b>	<b>21,900.-</b>	<b>21,900.-</b>	<b>20,900.-</b>	<b>6,500.-</b>
3-5, 17-19, 24-26 ส.ค. 2567	17,900.-	17,900.-	16,900.-	5,500.-

**\*\* ราคาอาจเปลี่ยนแปลงได้ตามความเหมาะสมทั้งนี้ขึ้นอยู่กับอัตราแลกเปลี่ยน และภาษีน้ำมันเชื้อเพลิงที่เกินกว่าที่กำหนด \*\***

**\*\* โปรแกรมอาจเปลี่ยนแปลงได้ตามความเหมาะสมทั้งนี้ค่างถึงผลประโยชน์ ของลูกค้าเป็นหลัก \*\***  
**\*\* ไม่สามารถ ยกเลิกได้และไม่สามารถ เปลี่ยนแปลงชื่อได้ พร้อมส่งหน้าพาสปอร์ตภายใน 2 วัน \*\***

**\*\* หากท่านที่ต้องออกตัวภายใน (เครื่องบิน ,รถทัวร์ ,รถไฟ) กรุณาสอบถามที่เจ้าหน้าที่ทุกครั้งก่อนทำการออกตัวเนื่องจากสายการบินอาจมีการปรับเปลี่ยนไฟลท์ หรือ เวลาบิน โดยไม่ได้แจ้งให้ทราบล่วงหน้า \*\***

#### อัตราค่าบริการนี้รวม :

- ค่าบัตรโดยสารชั้นที่ศนาจรไป – กลับ (ตัวโปรโมชัน) รวมภาษี สนามบินและภาษีน้ำมันไว้เรียบร้อยแล้ว
- ค่าที่พักตามระบุในรายการพักห้องละ 2 ท่าน ตามโรงแรมที่ระบุหรือเทียบเท่า
- **\*\*กรุณาระบุลักษณะห้องที่คุณต้องการเพื่อความสะดวกสบายของตัวเอง TWIN (ห้อง 2 เตียง) // DOUBLE (ห้อง 1 เตียงใหญ่) // SINGLE (ห้องเตียงเดี่ยว) // TRIPLE (ห้อง 3 เตียง) หากไม่มีการระบุ ทางบริษัท ขออนุญาตจัดเป็นเตียง Twin ให้กับผู้เข้าพัก\*\***
- ค่าอาหารตามที่ระบุอยู่ในรายการ **\*\*หากท่านไม่ทานอาหารมื้อใดมื้อหนึ่ง ไม่สามารถคืนเงินได้และ**
- ขอสงวนสิทธิ์ในการเปลี่ยนแปลงเมนูอาหาร ในกรณีที่มีผู้เดินทางไม่ถึง 10 ท่าน\*\*
- ค่าเข้าชมสถานที่ตามรายการระบุ
- หัวหน้าทัวร์ และหรือไกด์ของบริษัททัวร์ Land Operator ที่ฮ่องกง ผู้ชำนาญเส้นทาง
- ประกันอุบัติเหตุเงินท่านละ 1 000,000,บาท (เงื่อนไขตามกรมธรรม์)
- สัมภาระน้ำหนักไม่เกินท่าน 20 กก. / 1 ใบ / 1 ท่าน

## อัตราค่าบริการนี้ไม่รวม

- ค่าทำหนังสือเดินทางไทย
- ค่าใช้จ่ายส่วนตัว อาทิ ค่าอาหาร - เครื่องดื่ม นอกเหนือจากรายการ ค่าซักรีด ค่าโทรศัพท์ เป็นต้น
- ค่าน้ำหนักของกระเป๋าเดินทางในกรณีที่เกินกว่าสายการบินกำหนด 20 กิโลกรัม
- Vat 7% และ ค่าภาษีหัก ณ ที่จ่าย 3%(กรณีออกใบเสร็จเต็มรูปแบบ)
- วีซ่าเข้าฮ่องกง ในกรณีที่ผู้เดินทางถือหนังสือเดินทางต่างดาว หรือ ประเทศที่ที่ต้องทำวีซ่าเข้าฮ่องกง ค่าธรรมเนียมการยื่นวีซ่ากรุณาสอบถามเจ้าหน้าที่ สำหรับผู้ที่ถือหนังสือเดินทางต่างดาว จะต้องทำเรื่องแจ้ง เข้า ออก หรือ-Re-Entry ด้วยตนเองเท่านั้นก่อนการส่งเอกสารยื่นวีซ่า
- **หมายเหตุ : โปรดแจ้งในวันจองทัวร์ ชาวต่างชาติ เรียกเก็บเพิ่ม 5,000 บาท/ท่าน (ไม่รวมค่าวีซ่า สำหรับต่างชาติและลูกค้าเป็นผู้ดำเนินการยื่นวีซ่าเอง บริษัททัวร์ไม่สามารถแทรกแซงได้)**
- **ค่าทิปไกด์ท้องถิ่น + คนขับรถ 1500 บาท /ลูกค้า ตลอดทริปการเดินทาง (เก็บ ณ วันเดินทางที่สนามบินสุวรรณภูมิ)**
- **ค่าทิปหัวหน้าทัวร์ ตามสินน้ำใจของทุกท่าน ไม่บังคับใดๆ**

## เงื่อนไขเพิ่มเติม

- กรณีที่กองตรวจคนเข้าเมืองทั้งที่กรุงเทพฯ และในต่างประเทศปฏิเสธมิให้เดินทางออกหรือเข้าประเทศที่บริษัทระบุใน รายการเดินทางบริษัทฯ ขอสงวนสิทธิ์ไม่คืนค่าบริการไม่ว่ากรณีใด ๆ
- เกี่ยวกับราคาและรายการอาจมีการเปลี่ยนแปลงได้ตามความเหมาะสม โดยมีต้องแจ้งให้ทราบล่วงหน้า
- ราคานี้เป็นราคาสำหรับนักท่องเที่ยวชาวไทยหรือผู้ถือหนังสือเดินทางไทยเท่านั้น
- เมื่อตกลงชำระเงินไม่ว่าทั้งหมดหรือบางส่วนกับทางบริษัทฯ ทางบริษัทฯ จะถือว่าท่านได้ยอมรับในเงื่อนไขและข้อตกลงต่าง ๆ ที่ได้ ระบุไว้ทั้งหมดนี้แล้ว

## การสำรองที่นั่ง

1. กรุณาสำรองที่นั่ง พร้อมชำระเงินมัดจำ **ท่านละ 10,000 บาท** หลังจากวันจอง **1 วัน เทศกาล มัดจำท่านละ 15,000 บาท**
2. ค่าทัวร์ส่วนที่เหลือ ชำระทั้งหมดก่อนการเดินทาง **30 วันทำการ**

## การยกเลิก

1. สำหรับผู้โดยสารที่ไม่ได้ถือหนังสือเดินทางไทย และทางบริษัทฯ เป็นผู้ยื่นวีซ่าให้ เมื่อผลวีซ่าผ่านแล้วมีการยกเลิกการเดินทางบริษัทฯ ขอสงวนสิทธิ์ในการคืนเงินมัดจำทั้งหมด
2. ยกเลิกก่อนการเดินทาง 30 วันขึ้นไป คืนเงินทั้งหมด
3. ยกเลิกก่อนการเดินทาง 16-29 วันขึ้นไป เก็บค่าใช้จ่าย 10,000 บาท
4. ยกเลิกการเดินทางน้อยกว่า 15 วัน เก็บค่าใช้จ่ายทั้งหมด 100% ของราคาทัวร์
5. **ยกเลิกการเดินทางในวันเดินทาง, ถูกปฏิเสธการเข้าออกเมืองทั้งจากประเทศไทยและ-ฮ่องกง ไม่มี การคืนเงินทั้งหมดไม่ว่ากรณีใดๆทั้งสิ้น ในกรณีเจ็บป่วย จนไม่สามารถเดินทางได้ จะต้อง มีใบรับรองแพทย์จากโรงพยาบาลรับรอง ทางบริษัทฯ จะทำการเลื่อนการเดินทางของท่านไปยังคณะต่อไป แต่ทั้งนี้ท่านจะต้องเสียค่าใช้จ่ายที่ไม่สามารถเรียกคืนได้คือ ค่าธรรมเนียม ในการมัดจำตัวท่าน ละ 10 000,บาท และค่าใช้จ่ายอื่นๆ**
6. ยกเว้นกรุปที่เดินทางช่วงวันหยุดหรือเทศกาลที่ต้องการันตีมัดจำกับสายการบินหรือค่ามัดจำที่ปัก โดยตรงหรือโดยการผ่านตัวแทนในประเทศหรือต่างประเทศและไม่อาจขอคืนเงินได้ รวมถึงเที่ยวบิน พิเศษเช่น Extra Flight และ Charter Flight จะไม่มีการคืนเงินมัดจำ หรือค่าทัวร์ทั้งหมดเนื่องจากค่า ตัวเป็นการเหมาจ่ายในเที่ยวบินนั้นๆ
7. กรณีคณะออกเดินทางได้
  1. คณะจองจำนวนผู้ใหญ่ 15 ท่าน ออกเดินทาง (มีหัวหน้าทัวร์)
  2. คณะจองจำนวนผู้ใหญ่ไม่ถึง 10 ท่าน (บริษัทขอสงวนสิทธิ์เลื่อนการเดินทาง)



## หมายเหตุ

1. บริษัทฯ มีสิทธิ์ที่จะเปลี่ยนแปลงรายละเอียดบางประการในทัวร์นี้ เมื่อเกิดเหตุสุดวิสัยจนไม่อาจแก้ไขได้
2. บริษัทฯ ไม่รับผิดชอบค่าเสียหายในเหตุการณ์ที่เกิดจากสายการบิน ภัยธรรมชาติ ปฏิวัติและอื่นๆที่อยู่ นอกเหนือการควบคุมของทางบริษัทฯหรือค่าใช้จ่ายเพิ่มเติมที่เกิดขึ้นทางตรงหรือทางอ้อม เช่น การเจ็บป่วยความล่าช้า หรือจากอุบัติเหตุต่างๆ ,การสูญหาย ,การถูกทำร้าย ,
3. หากท่านถอนตัวก่อนรายการท่องเที่ยวจะสิ้นสุดลง ทางบริษัทฯ จะถือว่าท่านสละสิทธิ์และจะไม่รับผิดชอบต่อค่าบริการที่ท่านได้ชำระไว้แล้วไม่ว่ากรณีใดๆ ทั้งสิ้น
4. บริษัทฯ จะไม่รับผิดชอบต่อการห้ามออกนอกประเทศ หรือ ห้ามเข้าประเทศ อันเนื่องมาจากมีสิ่งผิดกฎหมาย หรือเอกสารเดินทางไม่ถูกต้อง หรือ การถูกปฏิเสธในกรณีอื่นๆ
5. รายการนี้เป็นเพียงข้อเสนอที่ต้องได้รับการยืนยันจากบริษัทฯ อีกครั้งหนึ่ง หลังจากได้สำรองที่นั่งบนเครื่องบิน และโรงแรมที่พักในต่างประเทศเป็นที่เรียบร้อยแล้ว แต่อย่างไรก็ตามรายการนี้อาจเปลี่ยนแปลงได้ตามความเหมาะสม
6. ราคานี้คิดตามราคาตัวเครื่องบินในปัจจุบัน หากราคาตัวเครื่องบินปรับสูงขึ้น บริษัทฯ สงวนสิทธิ์ที่จะปรับราคาตัวเครื่องบินตามสถานการณ์ดังกล่าว
7. กรณีเกิดความผิดพลาดจากตัวแทน หรือ หน่วยงานที่เกี่ยวข้อง จนมีการยกเลิก ล่าช้า เปลี่ยนแปลง การบริการจากสายการบินบริษัทฯขนส่ง หรือ หน่วยงานที่ให้บริการ บริษัทฯจะดำเนินโดยสุดความสามารถที่จะจัดบริการทัวร์อื่นทดแทนให้ แต่จะไม่คืนเงินให้สำหรับค่าบริการนั้นๆ
8. มัคคุเทศก์ พนักงาน และตัวแทนของบริษัทฯ ไม่มีสิทธิ์ในการให้คำสัญญาใดๆ ทั้งสิ้นแทนบริษัทฯ นอกจากมีเอกสารลงนามโดยผู้มีอำนาจของบริษัทฯ กำกับเท่านั้น
9. หากไม่สามารถไปเที่ยวในสถานที่ที่ระบุในโปรแกรมได้ อันเนื่องมาจากธรรมชาติ ความล่าช้า และความผิดพลาดจากทางสายการบิน จะไม่มีการคืนเงินใดๆทั้งสิ้น แต่ทั้งนี้ทางบริษัทฯจะจัดหารายการเที่ยวสถานที่อื่นๆมาให้ โดยขอสงวนสิทธิ์การเจ้าหน้าที่โดยไม่แจ้งให้ทราบล่วงหน้า
10. เมื่อท่านออกเดินทางไปกับคณะแล้ว หากท่านงดการใช้บริการรายการใดรายการหนึ่ง หรือไม่เดินทางพร้อมคณะถือว่าท่านสละสิทธิ์ ไม่อาจเรียกร้องค่าบริการ และเงินมัดจำคืน ไม่ว่ากรณีใดๆ ทั้งสิ้น
11. ในกรณีที่ลูกค้าต้องออกตัวโดยสารภายในประเทศ กรุณาติดต่อเจ้าหน้าที่ของบริษัทฯ ก่อนทุกครั้ง มีเช่นนั้นทางบริษัทฯ จะไม่รับผิดชอบค่าใช้จ่ายใดๆ ทั้งสิ้น
12. การท่องเที่ยวประเทศจีนนั้นจะต้องมีการเข้าชมสินค้าของทางรัฐบาลเพื่อเป็นการส่งเสริมการท่องเที่ยวดังกล่าว คือ ร้านชา ร้านหยก ร้านบัวหิมะ ร้านผ้าไหม ร้านขนม ร้านจิ๋วเวอร์รี่ \*\*\*ซึ่งจะใช้เวลาประมาณ 60 นาที - 90 นาที ซึ่งไม่มีการบังคับให้ท่านซื้อ ซื้อหรือไม่ขึ้นอยู่กับความพอใจของลูกค้าเป็นหลัก ไม่มีการบังคับใดใดทั้งสิ้นหากท่านใดไม่เข้าร้านดังกล่าวจะต้องจ่ายค่าทัวร์เพิ่ม ทางบริษัทฯ จะขอถือว่าท่านรับทราบและยอมรับเงื่อนไขดังกล่าวแล้ว\*\*\*รายการทัวร์โรงแรม และตารางการบินดังกล่าวข้างต้น อาจมีการเปลี่ยนแปลง หรือสลับสับเปลี่ยนได้ตามความเหมาะสม

**\*\* ก่อนตัดสินใจจองทัวร์ควรอ่านเงื่อนไขการเดินทางอย่างถี่ถ้วนแล้วจึงมัดจำเพื่อประโยชน์ของท่านเอง \*\***

Click เพื่อดูรายละเอียด

➤ คลิก เพื่อดูรายละเอียด Miracle Lounge-> <https://bit.ly/4ch0Xvk>



@Miracle Lounge

## ลานจัสมานบิน

กิน+ดื่ม อาหาร ไวน์ เบียร์ ไม่อัน 2 ชั่วโมง

ดอนเมือง

เริ่มต้น

690.-

สุวรรณภูมิ

เริ่มต้น

950.-





Click หรือ Scan QR เพื่อดูรายละเอียด

- คลิก เพื่อดูรายละเอียด ประกันการเดินทาง -> <https://bit.ly/49WjoFV>
- คลิก เพื่อดูรายละเอียด Pocket Wi-Fi & Travel Sim -> <https://bit.ly/3x41LVW>
- คลิก เพื่อดูรายละเอียด Esim Travel -> <https://bit.ly/43gAhZm>

## เตรียมพร้อม..ก่อนเดินทาง

### จ่ายหลักร้อย..คุ้มครองหลักล้าน ทำ“ประกัน”การเดินทาง

- ✔ ทัวรมีให้แต่...ประกันอุบัติเหตุ
- ✔ แต่ไม่มีประกันสุขภาพ
- ✔ ป่วยทีอาจเสียเงินเป็นล้าน



สามารถเข้ารับการรักษาทันที  
มีไว้อุ่นใจ..ซื้อไว้ให้คนที่เรารัก

### Pocket Wifi

- 1 เครื่อง แชร์ได้สูงสุด 5 ท่าน
- เล่นเน็ต Unlimited



### Esim Travel

- ไม่ต้องเปลี่ยนซิมให้ยุ่งยาก
- Scan QR ใช้ได้ทันที

จองล่วงหน้ากับเรา..ถูกกว่าแน่นอน

# หากสนใจจองกรุณาติดต่อ

- สอบถามผ่าน Line กด -> <https://lin.ee/5nDHU06>
- จองตั๋วผ่าน FB inbox ก็ได้เช่นกัน -> <http://m.me/unithaitrip>
- หรือโทร 02-234-5936

## UNITHAI TRIP การบริการทั้งหมดของเรา



### Unithai-Care

- ร้องเรียนการให้บริการ
- บริการไม่สุภาพ (ดี - ชม)

LINE @unithaicare

☎ 02-234-5936 กด 7

Scan Qr Add Line →



### Unithai Big Group

- จัดกรุ๊ปเหมา Private Group
- ดุงาน , สัมมนา , VIP Group

LINE @unithaibiggroup

☎ 02-234-5936 กด 2

☎ 091-154-9999 กด 2

Scan Qr Add Line →



### Unithai Promotion

- ส่งโปรไฟไหม้ประจำวัน
- ลดหนัก , ราคาดีที่สุด

LINE @unithaipromotion

☎ 02-234-5936 กด 1

☎ 091-154-9999 กด 1

Scan Qr Add Line →



### Unithai North

- รวมตั๋วบินตรงจากเชียงใหม่
- มีสาขาที่ "เชียงใหม่"

LINE @unithaipromotion

☎ 088-055-5581

☎ 088-055-5582

Scan Qr Add Line →



### Unithai Ticket

- ตัวเครื่องบินทุกประเทศทั่วโลก
- ฟ่อนได้ 3-10 เดือน

LINE @proticket

☎ 02-234-5936 กด 3

☎ 091-154-9999 กด 3

Scan Qr Add Line →



### Unithai Visa

- รับทำวีซ่าทั่วโลก
- ไม่ซื้อตั๋วกับเราก็ทำได้

LINE @unithaivisa

☎ 02-234-5936 กด 4

☎ 091-154-9999 กด 4

Scan Qr Add Line →

