



UNITHAI TRIP CO.LTD

UNITHAI TRAVEL CO.LTD

33/47 Wall Street Tower 11 Floor,  
Surawongse Road, Suriyawongse,  
Bangrak, Bangkok 10500

ใบอนุญาตเลขที่ 11/09822

QR-ADD LINE



☎ 02-234-5936

| LINE ID: @unithaitrip (อย่าลืมเติม @ นะคะ)

| 🌐 www.unithaitrip.com

**รหัสโปรแกรม : 40232** (กรุณาแจ้งรหัสโปรแกรมทุกครั้งที่สอบถาม)

CHARMING

ฝรั่งเศส x อิตาลี 11 วัน 8 คืน

# PROVENCE TUSCANY

“สัมผัสเสน่ห์แห่งProvenceและทัสคานี ชมวัฒนธรรมชาติและสำรวจเมืองสุดคลาสสิก”



ที่พัก 4 ดาว

  
Emirates

ราคาเริ่มต้นที่

# 139,900

6-15 มี.ค. | 20-29 มี.ค. | 3-12 เม.ย. | 12-21 เม.ย. | 24 เม.ย.-3 พ.ค. | 15-24 พ.ค. | 5-14 มิ.ย. 68

“สัมผัสเสน่ห์แห่งโปรวองซ์และทัสคานี ชมวัฒนธรรมชาติ และสำรวจเมืองสุดคลาสสิก”

# Charming Provence Tuscany

10 วัน 7 คืน



20/01/2025

กำหนดวันเดินทาง

6-15 มีนาคม 2568	139,900.-
20-29 มีนาคม 2568	
3-12 เมษายน 2568	
12-21 เมษายน 2568	149,900.-
24 เมษายน – 3 พฤษภาคม 2568	139,900.-
15-24 พฤษภาคม 2568	
5-14 มิถุนายน 2568	

ตารางเที่ยวบิน

วันบิน	เมือง	เส้นทาง	เที่ยวบิน	เวลา
วันที่สอง	กรุงเทพฯ (Bangkok) – ดูไบ (Dubai)	BKK-DXB	EK371	0330-0650
วันที่สอง	ดูไบ (Dubai) - นีส (Nice)	DXB-NCE	EK077	0845-1340
วันที่เก้า	มิลาน (Milan) – ดูไบ (Dubai)	MXP-DXB	EK092	2220-0625
วันที่สิบ	ดูไบ (Dubai) – กรุงเทพฯ (Bangkok)	DXB-BKK	EK372	0940-1855

\*\*\* เกี่ยวกับที่นั่งบนเครื่องบิน เนื่องจากบัตรโดยสาร เป็นแบบหมู่คณะหรือราคาพิเศษ สายการบินจึง ขอสงวนสิทธิ์ในการเลือกที่นั่งบนเครื่องบินทุกกรณี แต่ทางบริษัทจะพยายามอย่างมากที่สุด เพื่อให้ ลูกค้าผู้เดินทางกับเราได้นั่งด้วยกันหรือใกล้กันให้มากที่สุด\*\*\*

\*\*\* หากท่านใดประสงค์จะระบุที่นั่ง ทางสายการบินมีที่นั่งจำหน่ายในราคาที่แตกต่างกัน สามารถแจ้ง พนักงานเพื่อสำรองที่นั่ง\*\*\*

20/01/2025

วันที่แรก

กรุงเทพฯ

22:00 น.

คณะพร้อมกัน ณ ท่าอากาศยานสุวรรณภูมิ อาคารผู้โดยสารขาออก ชั้นที่ 4 ประตู 4 เคาน์เตอร์เช็คอินแถว T สายการบินเอมิเรตส์ (EK) เจ้าหน้าที่รอต้อนรับ พร้อมอำนวยความสะดวก

วันที่สอง

กรุงเทพฯ - ดูไบ - เมืองนิจ

03:30 น.

ออกเดินทางสู่ เมืองดูไบ (Dubai) ประเทศสหรัฐอาหรับเอมิเรตส์ โดยการบินเอมิเรตส์ (EK) เที่ยวบินที่ EK371 (ใช้เวลาบินโดยประมาณ 6 ชั่วโมง 30 นาที)

06:50 น.

เดินทางถึง เมืองดูไบ (Dubai) ประเทศสหรัฐอาหรับเอมิเรตส์ (เพื่อแวะเปลี่ยนเครื่อง)

08:45 น.

ออกเดินทางสู่ เมืองนิจ (Nice) ประเทศฝรั่งเศส เที่ยวบิน EK077 (ใช้เวลาบินโดยประมาณ 6 ชั่วโมง 55 นาที)

13:40 น.

เดินทางถึง ท่าอากาศยานเมืองนิจ (Nice) ประเทศฝรั่งเศส เมืองพักตากอากาศเฟรนช์ริวีเยร์่า มีชายทะเลที่สวยงาม ซึ่งเริ่มกลายเป็นสถานตากอากาศยอดนิยมของคนอังกฤษ และ ชาวยุโรปมาตั้งแต่สมัยวิกตอเรีย หลังจากผ่านพิธีการตรวจคนเข้าเมืองและศุลกากร พร้อมตรวจเช็คสัมภาระ (เวลาท้องถิ่นประเทศฝรั่งเศสช้ากว่าประเทศไทย 5 ชั่วโมง)





นำท่าน ถ่ายภาพกับโบสถ์นอร์ทเทรอดาม (BASILIQUE NOTRE-DAME DE NICE) เป็นโบสถ์ที่ได้รับการออกแบบสไตล์โกธิคอย่างชัดเจน เคยถูกสร้างขึ้นใหม่ปี ค.ศ. 1868 ออกแบบโดยสถาปนิก C. Lenormand เป็นโบสถ์ที่ใหญ่ที่สุดของเมืองและเป็นอาคารทางศาสนาแห่งแรกที่มีความทันสมัย ตั้งโดดเด่นสง่างามกลางถนนสายหลักในเมือง



20/01/2025

ระหว่างทางผ่าน ชมถนนที่เรียกว่า พรอมเมอนาดเดซองแกลส์ (Promenade du Paillon) ฝั่งน้ำสีคราม และ เมืองรีสอร์ท ที่มีความแตกต่างในเรื่องค่าครองชีพที่แพง จากผู้คนที่มีการจ้างซื้อมาอาศัย ที่เมืองนี้ช ด้วยอากาศที่อบอุ่นจากแสงอาทิตย์มากเป็นพิเศษนั่นเอง ผู้รักการอาบแดด และถือเป็นผู้ชื่นชอบที่ทำอะไรให้สีผิว เป็นสีน้ำตาล หรือเพื่อเรือนร่างมีร่องรอยของการเผาของแดดริมทะเล นี่คือการพักผ่อนที่ชื่นชอบของชาวเมืองนี้



จากนั้นนำท่าน ช้อปฝั่งบริเวณจัตุรัสมาซาเซนา (Place Massena) บริเวณที่เป็นจุดคมนาคมที่สำคัญแห่งหนึ่ง ที่เต็มไปด้วยร้านแฟชั่น และ น้ำหอม อันเป็นที่ตั้งของห้างชื่อดัง Nice Etoile และ Galeries Lafayette

ค่ำ รับประทานอาหารค่ำ ณ ภัตตาคาร  
คืนที่หนึ่ง นำท่านเข้าพักที่พักรหัส RADISSON BLU HOTEL NICE 4\* (เมืองนี้ช) หรือเทียบเท่า

20/01/2025

วันที่สาม

เมืองนีส - อาวีญอง

เช้า

รับประทานอาหารเช้า ณ โรงแรมที่พัก  
จากนั้นนำท่านเดินทางสู่ เมืองอาวีญอง (AVIGNON) (ระยะทาง  
ประมาณ 270 กิโลเมตร ใช้เวลา 3 ชั่วโมง) เมืองยุคกลางที่พระ  
สันตะปาปาคลีเมนต์ที่ 5 แห่งโรม อพยพหนีความวุ่นวายทางการเมือง  
มาตั้งศูนย์กลางทางศาสนาขึ้นในช่วงศตวรรษที่ 14 ปัจจุบันมีชื่อเสียง  
อย่างมากทางด้านศิลปะ และบันเทิง



เที่ยง

รับประทานอาหารกลางวัน ณ ภัตตาคาร อาหารพื้นเมือง

บ่าย

นำท่าน ชมเมืองที่ล้อมรอบด้วยกำแพงเมืองเก่าในยุคกลางที่ยังคง  
ความงดงาม และคลาสสิกที่สุดจนได้รับการขนานนามว่า The Jewels  
of the Southern Rhone ปัจจุบันกำแพงเมืองล้อมรอบวังพระ  
สันตะปาปา และสิ่งก่อสร้างยังคงไว้ซึ่งความสมบูรณ์ในอดีต  
นำท่าน ชมด้านนอกพระราชวังของสันตะปาปา (PALAIS DES  
PAPES) ที่สร้างขึ้นด้วยสถาปัตยกรรมแบบโกธิค และเคยเป็นที่ประทับ  
ขององค์พระสันตะปาปาถึง 10 พระองค์



จากนั้น ถ่ายรูปกับสะพานเซนต์เบเนเซ่ (Pont Saint-Bénézet) สะพานคอนกรีตโบราณขาดเหลือไม่ถึงครึ่ง ที่ใช้ในการข้ามแม่น้ำโรน ปัจจุบันกลายเป็นเครื่องหมายการแบ่งแยกดินแดนของฝรั่งเศสกับคริสตจักรที่ไม่ราบรื่น เป็นสะพานที่มีชื่อเสียงไปทั่วโลกจากบทเพลง (ซูรี เลอ ปองต์ ดาวิญง) ที่โดดเด่นที่สุดตามากที่สุด และยังได้รับการขึ้นทะเบียนเป็นมรดกโลก



จากนั้นออกเดินทางต่อสู่ ป็องดูการ์ด เพื่อเข้าชมท่อส่งน้ำโบราณของโรมัน (Le Pont du Gard) อยู่สูงชันเหนือสะพานก็กดองกว่า 47 เมตร มีความยาวประมาณ 275 เมตร ในอดีตคลองส่งน้ำลอยฟ้าโรมันนี้ มีระยะทางยาว 50 กิโลเมตร ในอดีตสามารถส่งน้ำได้ 34.8 ล้านลิตร ต่อวันซึ่งเป็นการจัดการเรื่องน้ำจากแม่น้ำโรน ของชาวโรมันในอดีต ถือว่าเป็นสิ่งมหัศจรรย์ที่ชาวโรมันสร้างไว้เมื่อกว่า 2,000 ปี ปัจจุบัน ยังมีสภาพสมบูรณ์อยู่ นับว่าแข็งแรงมาก และเป็นมรดกโลก เมื่อปี ค.ศ. 1985

คำ รับประทานอาหารค่ำ ณ ภัตตาคาร

คืนที่สอง นำท่านเข้าพักที่พักร Mercure Pont d'Avignon Centre Hotel 4\* (เมืองอาวีญอง) หรือเทียบเท่า



20/01/2025

วันที่สี่                    นีซ - เอ็กซ์ซองโปรวองซ์ - คานส์ - ซูอาน เล แปงส์ - คานส์

เช้า                        รับประทานอาหารเช้า ณ โรงแรมที่พัก



นำท่านออกเดินทางสู่ เมืองเอ็กซ์ซองโปรวองซ์ (AIX EN PROVENCE) (ระยะทางประมาณ 90 กิโลเมตร ใช้เวลา 1 ชั่วโมง 10 นาที) อดีตเป็นเมืองหลวงของแคว้นโปรวองซ์ ... อีระเดินเล่นชมเมือง เพื่อสัมผัสกับวิถีชีวิตของชาวโพรวองซ์ พร้อมชมอาคารบ้านเรือนสไตล์บาร็อกที่หรูหรา ซึ่งอดีตเคยเป็นเมืองเก่าแก่ในสมัยโรมันที่มีความรุ่งเรืองเป็นอย่างมาก ต่อมามีการปรับปรุง และมีการก่อสร้างอาคารที่สวยงามมากขึ้น

เที่ยง                        รับประทานอาหารกลางวัน ณ ภัตตาคาร

บ่าย                        จากนั้นนำท่านเดินทางสู่ เมืองคานส์ (CANNES) (ระยะทางประมาณ 160 กิโลเมตร ใช้เวลา 2 ชั่วโมง) เมืองชายทะเลเล็กๆที่มีอากาศอบอุ่นตลอดทั้งปี และเป็นเมืองที่ใช้สถานที่ในการประกวดภาพยนตร์นานาชาติที่โด่งดังไปทั่วโลก



20/01/2025

อิสระให้ท่านได้เก็บภาพกับ PALAIS DES FESTIVALS ที่ใช้เป็นสถานที่จัดงานประกวดภาพยนตร์ และ ศูนย์ประชุมนานาชาติ โดยรอบอาคารจะมีรอยฝ่ามือของบรรดาเหล่าศิลปินที่มีชื่อเสียงจากฮอลลีวูดมาประทับเอาไว้บนพื้นซีเมนต์ ผ่านชมวิวทิวทัศน์ของเมืองบริเวณถนนลา กร็วเซต ย่านเดินเที่ยวริมทะเลที่ทันสมัยที่สุดในโลก เรียงรายไปด้วยทิวแถวของต้นปาล์ม ร้านบูติก และร้านค้ามีระดับ



จากนั้นนำท่านสู่ เมืองชูอาน เล แปงส์ (Juan-les-Pins) (ระยะทางประมาณ 10 กิโลเมตร ใช้เวลา 20 นาที) ศูนย์รวมสถานที่อาบแดด คาสิโน ไนท์คลับ นำท่าน ล่องเรือเพื่อชมพระอาทิตย์ตกดิน นำท่านกลับสู่ เมืองคานส์ (CANNES) (ระยะทางประมาณ 10 กิโลเมตร ใช้เวลา 20 นาที)

ค่ำ รับประทานอาหารค่ำ ณ ภัตตาคาร

คืนที่สาม นำท่านเข้าพักที่พักร Novotel Suites Cannes Centre 4\* (เมืองคานส์) หรือเทียบเท่า

20/01/2025

วันที่ห้า คานส์ - แชน ปอล เดอ วงซ์ - หมู่บ้านเอเช่ - ประเทศโมนาโก - มอนติคาร์โล - มองตอง

เช้า รับประทานอาหารเช้า ณ โรงแรมที่พัก



จากนั้นนำท่านเดินทางสู่ เมือง แชน ปอล เดอ วงซ์ (SAINT PAUL DE VENCE) (ระยะทางประมาณ 30 กิโลเมตร ใช้เวลา 40 นาที) เมืองที่ตั้งอยู่บนยอดเขาตั้งแต่ยุคกลางที่มีความสวยงามมากและเดินดูของอาคารตามชั้นบันไดหาดูยาก ตัวหมู่บ้านตั้งอยู่ท่ามกลางหุบเขาเหนือชายฝั่งริวีเยราและมีกำแพงหินล้อมรอบ ซึ่งเป็นที่ดึงดูดและสร้างแรงบันดาลใจให้กับศิลปินชื่อดังของโลกในอดีตหลายท่านที่ย้ายมาอาศัยอยู่และสร้างผลงานทางด้านศิลปะมากมาย พาท่านเดินเที่ยวชมบรรยากาศในหมู่บ้าน ผ่านชมบ้านเรือนแบบปราสาทเก่าที่ได้รับการตกแต่งด้วยดอกไม้ให้น่าดู ถนนในหมู่บ้านปูลาดด้วยอิฐหรือหินอย่างแน่นหนา สองข้างทางมีทั้งร้านค้า โบสถ์ ที่อยู่อาศัยของชุมชนเป็นอีกหนึ่งสถานที่ที่คุ้มค่าแก่การไปเยือน



20/01/2025

จากนั้นนำท่านเดินทางสู่ หมู่บ้านเอเซ่ (EZE VILLAGE) (ระยะทางประมาณ 10 กิโลเมตร ใช้เวลา 20 นาที) หมู่บ้านน่ารัก อบอุ่น มีประวัติศาสตร์มายาวนานตั้งแต่ศตวรรษที่ 10 และมีทัศนียภาพที่งดงามโอบล้อมไปด้วยทะเลเมดิเตอร์เรเนียน อีสระให้ท่านเดินเล่นชมเมืองตามอัธยาศัย

จากนั้นนำท่านทางสู่ ประเทศโมนาโก แวะเยือน นครรัฐโมนาโก (Principaute de Monaco) (ระยะทางประมาณ 50 กิโลเมตร ใช้เวลาเดินทางประมาณ 1 ชั่วโมง) รัฐอีสระตั้งอยู่บนชะง่อนหน้าผาริมทะเลเมดิเตอร์เรเนียน กลางท้องทะเลอันงดงาม  
เที่ยง รับประทานอาหารกลางวัน ณ ภัตตาคาร



บ่าย นำท่าน ผ่านชมมหาวิหารเซนต์นิโคลัส (St. Nicholas Cathedral) ที่สร้างขึ้นตั้งแต่ปี ค.ศ 1875 ที่เคยใช้จัดงานพระราชพิธีอภิเษกสมรสของเจ้าหญิงเกรซ เคลลี ราชธิดาแห่งโมนาโก  
นำท่าน ถ่ายภาพภายนอกกับปาลเล เดอ แปรงซ์ (PALAIS DE PRINCES) ปราสาทที่ประทับของเจ้าชายแห่งรัฐ





จากนั้นอิสระให้ท่านชมวิวทิวทัศน์ที่ขนาบด้วย ท่าจอดเรือยอร์ช (Yacht Marina) อันหรูหราซึ่งแสดงถึงความมั่งคั่ง และร่ำรวยของดินแดนแห่งนี้ จากนั้นเดินทางต่อไปยังอีกด้านหนึ่งซึ่งก็คือ มอนติคาร์โล (Monte Carlo) เมืองหลวงของรัฐอิสระโมนาโก ที่ได้ชื่อว่าร่ำรวยที่สุด ตั้งอยู่ทางตอนใต้สุดของประเทศฝรั่งเศส เป็นเมืองเล็กๆที่สวยงาม ประชาชนไม่ต้องเสียภาษี เดินเที่ยวเล่นและถ่ายรูปจนอัมเมอใจ



นำท่าน ถ่ายรูปสถานคาสิโนตามอัธยาศัย ชมวิวตระการตาของเรือยอร์ชที่บนเนินเขาด้วยวิวทิวทัศน์น้ำสีครามสวยงามเหนือคำบรรยายชมโบสถ์คาทอลิก สถานที่ฝังพระศพเจ้าหญิงเกรซแห่งโมนาโก



จากนั้นนำท่านเดินทางสู่ เมืองมงตอง (MENTON) (ระยะทางประมาณ 10 กิโลเมตร ใช้เวลา 20 นาที) เมืองที่ได้รับการขนานนามว่าไข่มุกแห่งฝรั่งเศส (Pearl of France) เมืองพรหมแดนฝรั่งเศส อิตาลี ซึ่งครั้งหนึ่งเคยเป็นของอิตาลี ในคริสต์ศตวรรษที่ 11 จากการตั้งถิ่นฐานของชาวอิตาลี แต่ต่อมากลายเป็นของฝรั่งเศสในช่วงนโปเลียนที่ 3 อากาศดีจึงเป็นแหล่งปลูกมะนาวที่สำคัญของฝรั่งเศส และทุกๆปีจะมีการจัดงานเกี่ยวกับมะนาว ถือเป็นงานที่สำคัญของเมืองแห่งนี้ นำท่านถ่ายรูปบริเวณชายหาด และท่าเรือจอดเรือยอช ซึ่งเป็นจุดที่ท่านสามารถเก็บภาพบรรยากาศของเมืองเมืองได้ทั้งหมด

คำ

รับประทานอาหารค่ำ ณ ภัตตาคาร

คืนที่สี่

นำท่านเข้าพักที่พักรัก Hotel Menton 4\* (เมืองมงตอง) หรือเทียบเท่า

20/01/2025

วันที่หก มองตอง - ซานตา มาเกริต้า - ลาสเปเซีย

เช้า รับประทานอาหารเช้า ณ โรงแรมที่พัก



นำท่านออกเดินทางสู่ เมืองซานตา มาเกริต้า (SANTA MARGHERITA LIGURE) (ระยะทางประมาณ 210 กิโลเมตร ใช้เวลา 3 ชั่วโมง 20 นาที) ตั้งอยู่ในเขตจังหวัดเจนัว หนึ่งในเขตดินแดนแห่งลิกูเรียขนานข้างด้วย ทะเลกับภูเขาลิกูเรีย เป็นภูมิภาคที่มีชื่อเสียงมา





จากนั้นเดินทางโดย เรือเฟอร์รี่ สู่ เมืองพอร์ตโตฟิโน (PORTOFINO) (ระยะทางประมาณ 5 กิโลเมตร ใช้เวลา 10 นาที) หมู่บ้านประมงเล็กๆใน อิตาลี และเป็นรีสอร์ทเมืองสวรรค์ ล้อมรอบด้วยท่าเรือเล็กๆที่อยู่ท่ามกลางเมืองท่าของเมดิเตอร์เรเนียนที่สวยงามมากมาย โอบล้อมอ่าวที่มีเรือยอร์ช จอดเรียงรายอย่างเป็นระเบียบความสวยงามของที่นี่นั้นถึงกับทำให้บริษัทในเครือวอลท์ดิสนีย์(WALT DISNEY)

เที่ยง  
บ่าย

รับประทานอาหารกลางวัน ณ ภัตตาคาร นำท่าน ชมท่าเรือยอร์ช สัมผัสวิถีชีวิตริมหทะเล ไม่ไกลจากท่าเรือนักท่านยังสามารถเที่ยวชม โบสถ์เซนต์มาร์ติน (DIVO MARTINO) สร้างตั้งแต่คริสต์ศตวรรษที่ 11 เป็นโบสถ์ที่มีขนาดไม่ใหญ่โตหากเปรียบด้วยความเก่าแปลกตาไม่เหมือนที่ใด หากพอมีเวลาด่านยังสามารถขึ้นไปชม ป้อม CASTELLO BROWN ซึ่งเป็นทั้งปราสาท และเคยใช้เป็นป้อมปราการป้องกันข้าศึกตั้งแต่สมัย ค.ศ.ที่ 16 ปัจจุบันเป็นพิพิธภัณฑ และยังเป็นจุดชมวิวของเมืองแบบ PANORAMA เห็นทั้งเมืองท่าเรือ และทะเลเมดิเตอร์เรเนียนได้ชัดเจน





20/01/2025

จากนั้นเดินทางสู่ เมืองลาสเปเซีย (La Spezia) (ระยะทางประมาณ 90 กิโลเมตร ใช้เวลา 1 ชั่วโมง 20 นาที) ระหว่างเมืองเจนัวและ ปิซาบนทะเล ลีกูเรียและเป็นหนึ่งในอ่าวที่มีความสำคัญทางด้านการค้าและการทหาร เมืองท่าสู่ 5 หมู่บ้านริมทะเลที่สวยงามที่สุดในโลก



นำท่าน นั่งรถไฟ สู่ หมู่บ้าน ซิงเกว่ แตรัส (CINQUE TERRE) หมู่บ้าน เล็กๆที่ตั้งอยู่บน ชายฝั่งรีเวียร่าของอิตาลี CINQUE TERRE มีความหมายว่า ห้าดินแดน(FIVE LANDS) ประกอบด้วยหมู่บ้าน 5 แห่ง ได้แก่ VERNAZZA, MANAROL, RIOMAGGIORE , CORNIGLIA. MONTEROSSO AL MARE โดยทั้งห้าหมู่บ้านนี้มีหุบเขาล้อมรอบ ประกอบกันเป็นส่วนหนึ่งของอุทยานแห่งชาติ และได้รับการขึ้นทะเบียน เป็นมรดกโลกจากองค์การยูเนสโกด้วย (UNESCO) เรานำท่านชม หมู่บ้านเพียงบางส่วนเท่านั้น **\*\*\* นำท่านชม 2 หมู่บ้าน \*\*\***

ค่ำ รับประทานอาหารค่ำ ณ ภัตตาคาร

จากนั้นนำท่านนั่งรถไฟกลับสู่ เมืองลา สเปเซีย (La Spezia)

คืนที่ห้า นำท่านเข้าพักสู่ที่พัก NH La Spezia 4\* (เมืองลาสเปเซีย) หรือ เทียบเท่า

20/01/2025

วันที่เจ็ด  ลาลเปเซีย - ซานจิมิญยานโน - เซียน่า

เช้า  รับประทานอาหารเช้า ณ โรงแรมที่พัก



จากนั้นนำท่านเดินทางต่อสู่ เมืองซาน จิมิญยานโน (SAN GIMIGNANO) (ระยะทางประมาณ 100 กิโลเมตร ใช้เวลา 1 ชั่วโมง 40 นาที) เมืองเล็กๆ ที่มี ทิวทัศน์งดงามที่สุดในแคว้นทัสคานี ตั้งอยู่บนเนินเขาที่ล้อมรอบด้วยกำแพงเมืองโบราณ เป็นเมืองแห่งสุดยอดสถาปัตยกรรมของยุคกลาง โดยเฉพาะหอคอยสูงตระหง่าน 14 หอที่สามารถมองเห็นได้แม้อยู่ห่างจากตัวเมืองหลายกิโลเมตร เป็นเมืองเดียวในอิตาลีที่สามารถอนุรักษ์สิ่งก่อสร้างและสถาปัตยกรรมยุคกลางไว้ได้อย่างครบถ้วนจนได้รับการประกาศเป็นเมืองมรดกโลกโดยองค์การ UNESCO



20/01/2025

เที่ยง รับประทานอาหารกลางวัน ณ ภัตตาคาร



บ่าย นำท่าน ชมโบสถ์ประจำเมือง (SAN GIMIGNANO DUOMO) โบสถ์หลักประจำเมืองตั้งอยู่ในจัตุรัสดูโอโม (PIAZZA DEL DUOMO) ภายในมีการตกแต่งแบบโรมานเนสก์ และมีภาพเฟรสโกตกแต่งกำแพงภายในโบสถ์ที่เป็นเรื่องราวเกี่ยวกับศาสนา



ชมภายนอกพระราชวังโปโปโล (POPOLO PALACE) อดีตเป็นที่ตั้งของศาสนา คริสต์ นิกายโรมันคาทอลิก ทรงกระบอก 8 ชั้น สร้างด้วยหินอ่อนสีขาว สูง 55.86 เมตร น้ำหนักรวม 14,500 ตัน มีบันได 293 ขั้น เอียง 3.97 องศา ยอดของหอห่างจากแนวตั้งจากประมาณ 3.9 เมตร



จากนั้นเดินทางสู่ เมืองเซียน่า (SIENA) (ระยะทางประมาณ 50 กิโลเมตร ใช้เวลา 1 ชั่วโมง) แคว้นทัสคานี ในยุคกลาง มีชื่อเสียงอย่างยิ่งในสมัยช่วงยุคกลางของประเทศอิตาลี

จากนั้นนำท่าน ชมเมืองเก่าเซียน่า (SIENA OLD TOWN) ได้รับการขึ้นทะเบียนเป็นมรดกโลกจากองค์การยูเนสโกในปี 1995 ชมความเป็นเมืองเก่าสมัยฟื้นฟูศิลปวิทยาการ หรือยุค เรอเนซองส์ เต็มไปด้วยอาคารต่างๆ โบสถ์ และพิพิธภัณฑน์ และสัมผัสบรรยากาศของประวัติศาสตร์และร้านค้ามากมาย

นำท่าน ถ่ายรูปภายนอกกับมหาวิหารเซียน่า (SIENA CATHEDRAL) มหาวิหารที่มี สถาปัตยกรรมแบบกอทิกและเรอเนซองส์

ค่ำ รับประทานอาหารค่ำ ณ โรงแรมที่พัก

คืนที่หก นำท่านเข้าพักสู่ที่พัก Four Points by Sheraton Siena 4\* (เมืองเซียน่า)



วันที่แปด      เชียงนำ - ฟลอเรนซ์ - โบโลญญา

เช้า      รับประทานอาหารเช้า ณ โรงแรมที่พัก  
จากนั้นนำท่านเดินทางต่อสู่ เมืองฟลอเรนซ์ (FLORENCE) (ระยะทาง  
ประมาณ 80 กิโลเมตร ใช้เวลา 1 ชั่วโมง 30 นาที) เมืองแห่งต้นตำรับ  
ศิลปะแบบเรอเนอซองส์ ถิ่นกำเนิดของศิลปินระดับโลก 2 ท่าน คือ ลีโอนาร์โด  
ดาร์วินชีและไมเคิล แองเจโล  
จากนั้นนำท่าน ชมเมืองชมรูปปั้นเดวิดซึ่งหล่อด้วยบронซ์ตั้งตระหง่าน  
อยู่บนฐานสูง จากที่นี่มองลงไป เมืองล่างจะเห็นทิวทัศน์อัน สวยงาม  
ของเมืองฟลอเรนซ์ทั้งเมือง ชมย่านเมืองเก่า ชมดูโอโมประจำเมืองฟลอ  
เรนซ์ที่ใหญ่เป็นอันดับสามของโลกตามแบบเรอเนอซองส์ ชมสะพาน  
แวกคิโอ สัญลักษณ์ของเมืองฟลอเรนซ์ ชมจัตุรัสซิญญาเรียที่แวดล้อม  
ไปด้วยสถาปัตยกรรมชิ้นสำคัญต่างๆมากมายจนได้ฉายาว่าพิพิธภัณฑ์  
กลางแจ้ง



เที่ยง      รับประทานอาหารกลางวัน ณ ภัตตาคาร  
บ่าย      จากนั้นนำท่านเดินทางสู่ เมืองโบโลญญา (Bologna) (ระยะทาง  
ประมาณ 120 กิโลเมตร ใช้เวลา 1 ชั่วโมง 50 นาที) เมือง  
ประวัติศาสตร์ที่มีชื่อเสียงทางด้านทอongเที่ยวและเป็นเมืองหลวงของ  
แคว้นเอมีเลีย-โรมัญญา (Emilia-Romagna) เมืองยุคกลางที่ได้รับการ  
เก็บรักษาไว้ดีที่สุดแห่งหนึ่งในยุโรป อีกทั้งยังเป็นทีรู้จักกันดีในหมู่

20/01/2025

นักท่องเที่ยวกังในและชาวต่างชาติ ด้วยชื่อเสียงในเรื่องความสวยงาม และยังเป็นที่ตั้งมหาวิทยาลัยที่เก่าที่สุดในโลก คือ University of Bologna ก่อตั้งตั้งแต่ปีคริสต์ศักราชที่ 1088 อีกด้วย



นำท่าน ชมเมืองโบโลญญา เริ่มตั้งแต่หอคอยคู่ (Due Torri) หอคอยแห่งนี้ ขึ้นชื่อว่าเป็นหอคอยที่สูงมากของเมือง ความสูง 97.2 เมตร มีหอคอยคู่กันสูง 48 เมตร ซึ่งสามารถขึ้นไปบนยอดหอคอย  
นำท่าน ชมเข้าชมวิหารนักบุญอุปถัมภ์ (Basilica San Petronio) มหาวิหารและคริสตจักรของอัครสังฆมณฑลโบโลญญา ทางตอนเหนือของอิตาลี ถูกสร้างขึ้นเพื่ออุทิศให้กับนักบุญอุปถัมภ์ของเมือง เริ่มก่อสร้างขึ้นตั้งแต่ปี 1390 การออกแบบแตกต่างทางสถาปัตยกรรมต่างๆ ยังถูกรักษาไว้ได้สวยงามเป็นอย่างดี



20/01/2025

ทั้งที่ทำการเมืองเก่า โบสถ์ต่างๆ ที่สวยงาม ลานน้ำพุเทพเนปจูน และ  
อาคารอื่นๆ ซึ่งมีลวดลายทางสถาปัตยกรรมอันประณีต

ค่ำ รับประทานอาหารค่ำ ณ ภัตตาคาร

คืนที่เจ็ด นำท่านเข้าพักที่พักรัก Hilton Garden Inn Bologna North 4\* (เมือง  
โบโลญญา) หรือเทียบเท่า

วันที่เก้า โบโลญญา - มิลาน - ดูไบ

เช้า รับประทานอาหารเช้า ณ โรงแรมที่พัก  
จากนั้นนำท่านเดินทางสู่ เมืองมิลาน (MILAN) (ระยะทางประมาณ 230  
กิโลเมตร ใช้เวลา 2 ชั่วโมง 40 นาที)เมืองสำคัญทางภาคเหนือของ  
อิตาลี ตั้งอยู่บริเวณที่ราบลอมบาร์ดี ชื่อเมืองมิลานมาจากภาษาเซลต์  
คำว่า MID-LAN ซึ่งหมายถึงอยู่กลางที่ราบ มีชื่อเสียงในด้านแฟชั่นและ  
ศิลปะ

เที่ยง รับประทานอาหารกลางวัน ณ ภัตตาคาร

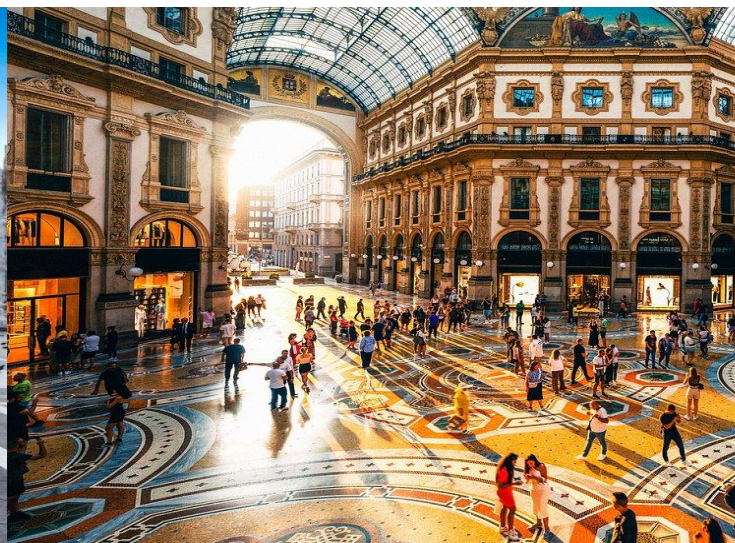

บ่าย นำท่าน ชมภายนอก ดูโอโม หรือมหาวิหารแห่งเมืองมิลาน (เป็นโบสถ์ที่  
ใหญ่เป็นอันดับ 3 ในยุโรป) ซึ่งเป็นสถาปัตยกรรมแบบโกธิคที่สมบูรณ์  
แบบที่สุดแห่งหนึ่งของโลก เริ่มสร้างเมื่อปี ค.ศ. 1386 ตกแต่งเสร็จ  
สมบูรณ์ในปี ค.ศ. 1813

จากนั้นอิสระช้อปปิ้งสินค้าแบรนด์เนม อาทิ หลุยส์ วิตตอง กุชชี อาร์มา  
นี ฯลฯ จากร้านค้า แบรนด์เนมมากมาย

20/01/2025

- 18:00 น. นำท่านเดินทางสู่ สนามบินเมืองมิลาน เพื่อเดินทางกลับสู่ประเทศไทย
- 22:20 น. ออกเดินทางสู่ เมืองดูไบ (Dubai) ประเทศสหรัฐอาหรับเอมิเรตส์ โดยการบินเอมิเรตส์ (EK) เที่ยวบินที่ EK092 (ใช้เวลาบินโดยประมาณ 6 ชั่วโมง 5 นาที)

วันที่ลี้บ ดูไบ - กรุงเทพฯ

- 06:25 น. เดินทางถึง เมืองดูไบ (Dubai) ประเทศสหรัฐอาหรับเอมิเรตส์ (เพื่อแวะเปลี่ยนเครื่อง)
- 09:00 น. ออกเดินทางสู่ ประเทศไทย โดยการบินเอมิเรตส์ (EK) เที่ยวบิน EK372 (ใช้เวลาบินโดยประมาณ 6 ชั่วโมง 25 นาที)
- 18:20 น. เดินทางถึง กรุงเทพฯ โดยสวัสดิภาพและประทับใจ

\*\*\* ราคาและรายการอาจมีการเปลี่ยนแปลงตามความเหมาะสม ทั้งนี้ขึ้นอยู่กับสถานะของเงินบาทที่ไม่คงที่ การเปลี่ยนแปลงเวลาของสายการบิน / สถานะทางอากาศซึ่งการเปลี่ยนแปลงนี้ ทางบริษัทฯ จะยึดถือผลประโยชน์ของผู้เดินทางเป็นสำคัญ \*\*\*

ค่าทัวร์ต่อท่าน : อัตราค่าบริการนี้สำหรับผู้เดินทางตั้งแต่ 10 ท่าน ขึ้นไป

➢ ผู้ใหญ่พักห้องคู่ หรือเด็ก 1 ท่าน พักกับผู้ใหญ่ 1 ท่าน	139,900. -
➢ ผู้ใหญ่พักห้องคู่ หรือเด็ก 1 ท่าน พักกับผู้ใหญ่ 1 ท่าน (ช่วงสงกรานต์)	149,900. -
➢ ในกรณีที่ท่านเดินทางคนเดียว ห้องพักเดี่ยว เพิ่มท่านละ	35,000. -
➢ ในกรณีไม่ใช้ตัวเครื่องบินลดจากค่าทัวร์	35,000. -
➢ ในกรณีมีวีซ่าแล้ว ลดจากค่าทัวร์	3,500. -

ราคาอาจมีการปรับขึ้น-ลง ตามราคาน้ำมันที่ปรับขึ้นลง แต่จะปรับตามความเป็นจริงที่สายการบินประกาศปรับ และที่มีเอกสารยืนยันเท่านั้น (คิด ณ วันที่ 29 พฤศจิกายน 2567 )

การจองทัวร์

- หากท่านสนใจและประสงค์จะเดินทาง กรุณาจองทัวร์และชำระเงินมัดจำล่วงหน้า 50,000 บาท/ท่าน (เพื่อเป็นการยืนยันการเดินทางของท่าน)
- กรุณาชำระค่าทัวร์ส่วนที่เหลือล่วงหน้า 45 วัน ก่อนการเดินทาง หากท่านไม่ชำระเงินส่วนที่เหลือตามวันที่กำหนด ทางบริษัทฯ ถือว่าท่านยกเลิกการเดินทางโดยไม่มีเงื่อนไข



ค่าทัวร์ไม่รวม

☒ ค่าทิปหัวหน้าทัวร์ไทย เงินไทยประมาณ 1,200 บาท

☒ ค่าใช้จ่ายส่วนตัว อาทิ ค่าโทรศัพท์, ค่าชกรีด, ค่าเครื่องดืมในห้องพัก และค่าอาหารที่สั่งมาในห้องพักค่าอาหารและเครื่องดืมที่สั่งพิเศษ

ในร้านอาหารนอกเหนือจากที่ทางบริษัทจัดให้ยกเว้นจะตกลงกันเป็นกรณีพิเศษ เช่น หากท่านทานได้เฉพาะอาหารทะเลเพียงอย่าง

เดียว ท่านต้องมีค่าใช้จ่ายเพิ่ม

☒ ค่าทำหนังสือเดินทาง (พาสปอร์ต)

☒ ค่าน้ำหนักของกระเป๋าเดินทางที่เกินกว่าสายการบินกำหนด (25 กก./1ใบ/ท่าน)

☒ ค่าภาษีมูลค่าเพิ่ม 7% และภาษีหัก ณ ที่จ่าย 3%(ในกรณีออกใบเสร็จเต็มรูปแบบ)

☒ ค่าธรรมเนียมน้ำมันของสายการบิน (หากมีการปรับขึ้น)

☒ ค่าใช้จ่ายอื่นๆ ที่ไม่ได้ระบุไว้ในรายการ

☒ ไม่มีแจกกระเป๋าหรือของพรีเมียมต่างๆ

การยกเลิก

☒ ยกเลิกก่อนการเดินทาง 45 วัน	คืนค่าใช้จ่ายทั้งหมด (ยกเว้นค่าวีซ่าที่ยื่นและตัวเครื่องบินที่ออกล่วงหน้าและกรุ๊ปที่เดินทางช่วงวันหยุดหรือเทศกาล (สงกรานต์ วันแรงงาน ช่วงเดือนตุลาคม และปีใหม่) ที่ต้องการันตี มัดจำกับทางสายการบินหรือกรุ๊ปที่มีการ การันตีค่ามัดจำที่พักโดยตรงหรือโดยการผ่านตัวแทนในประเทศหรือต่างประเทศและไม่อาจขอคืนเงินได้)
☒ ยกเลิกก่อนการเดินทาง 30 - 44 วัน	หักค่าใช้จ่าย 50% + ค่าวีซ่าและค่าใช้จ่ายอื่นๆ (ถ้ามี)
☒ ยกเลิกก่อนการเดินทาง 1 - 29 วัน	หักค่าใช้จ่าย 100%

หากมีการยกเลิกการจองทัวร์ หลังได้ทำการยื่นวีซ่าเรียบร้อยแล้ว บริษัทขอสงวนสิทธิ์ใน

การนำเล่มพาสปอร์ตไปยกเลิกวีซ่าในทุกกรณี ไม่ว่าจะค่าใช้จ่ายในการยื่นวีซ่าจะรวมหรือแยกจากรายการทัวร์ก็ตาม

กรณียกเลิก

☒ (ยกเลิกหลังจากวางเงินมัดจำ บริษัทฯจะคืนค่าใช้จ่ายที่เกิดขึ้นจริง ณ วันนั้น ที่ไม่สามารถ คืนเงินได้ (ตัวอย่างเช่น ค่าตัวเครื่องบิน,

ค่าวีซ่า, ค่ามัดจำห้องพัก เป็นต้น)

☒ (ยกเลิกหลังจากจ่ายเงินเต็มจำนวน บริษัทฯขอสงวนสิทธิ์ในการคืนเงินทั้งหมดในทุกกรณี

☒ กรณีเจ็บป่วย จนไม่สามารถเดินทางได้ ซึ่งต้องมีใบรับรองแพทย์จากโรงพยาบาลรับรอง บริษัทฯจะทำเรื่องยื่นเอกสารไปยังสายการบิน

โรงแรม และในทุกๆ การให้บริการ เพื่อให้พิจารณาอีกครั้ง ทั้งนี้ อาจจะต้องใช้ระยะเวลาในการดำเนินการ ซึ่งไม่สามารถแจ้งได้ว่า

สามารถคืนเงินได้ทั้งหมดหรือบางส่วน หรือไม่ได้เลย เพราะขึ้นอยู่กับพิจารณาและตัดสินใจของสายการบิน

โรงแรมและในทุกๆ

บริการอื่นๆเป็นสำคัญ

เอกสารในการใช้ยื่นวีซ่า (ผู้เดินทางทุกท่านจะต้องไปแสดงตนที่ศูนย์ยื่นวีซ่า หรือสถานทูต)

<p>1. หนังสือเดินทาง (Passport)</p>	<ul style="list-style-type: none"> <li>- หนังสือเดินทาง <b>ต้องมีหน้าเหลือสำหรับประทับวีซ่าอย่างน้อย 2-3 หน้า</b> และ <b>ต้องมีอายุการใช้งานเหลือไม่น้อยกว่า 6 เดือน</b> นับจากหลังวันเดินทาง หนังสือเดินทางห้ามชำรุด หรือขีดเขียนใดๆทั้งสิ้นภายในหนังสือเดินทาง (สำหรับท่านที่มีหนังสือเดินทางเล่มเก่า กรุณานำมาประกอบการยื่นวีซ่าด้วย เพื่อความสะดวกในการพิจารณาวีซ่าของท่าน) <b>ถ้าท่านมีหนังสือเดินทางเล่มก่อนหน้า (เล่มเก่า) กรุณานำมาแสดงด้วย</b></li> <li>- หน้าวีซ่าเซกกันที่ได้รับครั้งล่าสุด ไม่เกิน 59 เดือน</li> </ul>
<p>2. รูปถ่าย</p>	<p>รูปถ่าย ขนาด 3.5 ซม x 4 ซม : 2 ใบ</p> <p>รูปถ่ายต้องแสดงองค์ประกอบของใบหน้าชัดเจนตั้งแต่ศีรษะจนถึงหัวไหล่ และความยาวใบหน้าต้องมีเนื้อที่ในรูปถ่าย 70-80% ของพื้นที่</p> <ul style="list-style-type: none"> <li>- รูปถ่ายสีพื้นหลังสีขาว เท่านั้น</li> <li>- รูปถ่ายหน้าตรงไม่มีสิ่งกีดขวาง (เห็นใบหน้าชัดเจน)</li> <li>- เป็นรูปถ่ายปัจจุบัน (ถ่ายไม่เกิน 6 เดือน)</li> <li>- รูปถ่ายต้องเห็นใบหูและคิ้ว (รูปถ่ายเปิดหน้าปาก)</li> <li>- ไม่สวมแว่นสายตา, เครื่องประดับ, ไม่สวมเสื้อแขนกุด, <b>ห้ามสวมเสื้อสีขาว</b></li> <li>- <b>รูปถ่ายต้องเป็นรูปถ่ายที่ไม่ผ่านการแต่งรูปใดๆ</b></li> </ul> <p><b>*** หมายเหตุ: กรุณาอย่าให้โลหะบีมักปากกา และอย่าให้มีรอยลวดเย็บกระดาษ ***</b></p>



3. สำเนาทะเบียนบ้าน/บัตรประชาชน หรือ สำเนาใบเปลี่ยนชื่อ-สกุล สามารถให้ที่อำเภอหรือเขตออกเอกสารได้เป็นภาษาอังกฤษ (ถ้ามี)

4. หลักฐานการเงิน	<p>Bank Certificate และ Bank Statement จะต้องเป็นเลขที่บัญชีเดียวกันเท่านั้น และเงินคงเหลือในบัญชีอย่าง 6 หลัก ขึ้นไป</p> <ul style="list-style-type: none"> <li>- หนังสือรับรองการเงินจากธนาคาร (Bank Certificate) เป็นภาษาอังกฤษ และชื่อ-นามสกุลจะต้องตรงตามหน้าพาสปอร์ต อายุไม่เกิน 15 วัน นับจากวันยื่นวีซ่า</li> <li>- Bank Statement บัญชีออมทรัพย์ ย้อนหลัง 3 เดือน และมีตราประทับจากทางธนาคารเท่านั้น และ วัตถุประสงค์ไม่เกิน 15 วัน เช่น ได้คือยื่นวีซ่าวันที่ 17 มิ.ย. สามารถเริ่มขอเอกสารได้ตั้งแต่วันที่ 2 มิ.ย. เป็นต้นไป <b>หากบัญชีไม่มีการเคลื่อนไหว แนะนำให้ฝาก หรือถอน เพื่อให้ยอดแสดงเป็นวันที่ปัจจุบัน</b></li> </ul> <p><b>กรณีผู้เดินทางไม่ได้พกค่าใช้จ่ายเอง</b></p> <ul style="list-style-type: none"> <li>- ขอ Bank Guarantee ที่ออกจากทางธนาคารเท่านั้น เป็นภาษาอังกฤษ โดยระบุชื่อเจ้าของบัญชี (บุคคลที่ออกค่าใช้จ่าย) และบุคคลที่เจ้าของบัญชีต้องการออกค่าใช้จ่ายให้ (ผู้เดินทาง) <b>ชื่อ-นามสกุลจะต้องตรงตามหน้าพาสปอร์ต</b> อายุไม่เกิน 15 วัน นับจากวันยื่นวีซ่า</li> <li>- สำเนาหนังสือเดินทางของเจ้าของบัญชี</li> <li>- ทำหนังสือรับรองค่าใช้จ่ายที่มีการชี้แจงความสัมพันธ์ (Sponsor Letter)</li> </ul> <p><b>หมายเหตุ!!! :</b> สถานทูตไม่รับพิจารณาบัญชีกระแสรายวัน และบัญชีฝากประจำ</p>
5. หลักฐานการทำงาน	<p>(จดหมายต้องเป็นภาษาอังกฤษและมีอายุ 15 วัน นับย้อนหลังจากวันยื่นวีซ่า)</p> <ul style="list-style-type: none"> <li>- กรณีเป็นพนักงาน หนังสือรับรองการทำงาน (ตัวจริง) จากบริษัทฯ (สะดวกให้ตรงตามหน้าพาสปอร์ต) <ul style="list-style-type: none"> <li>• ตำแหน่ง</li> <li>• เงินเดือน</li> <li>• วันเริ่มทำงาน</li> <li>• ช่วงเวลาที่อนุมัติให้ลาหยุด</li> <li>• ตราประทับบริษัทฯ (ถ้ามี)</li> </ul> </li> <li>- กรณีเจ้าของกิจการ (อายุหนังสือรับรองบริษัทฯ สำเนาไม่เกิน 90 วัน) <ul style="list-style-type: none"> <li>• สำเนาใบทะเบียนการค้า หรือ หนังสือรับรองการจดทะเบียนบริษัท (DBD) ที่มีชื่อของผู้เดินทาง เป็นกรรมการหรือหุ้นส่วน <b>พร้อมทั้งเซ็นต์ชื่อรับรองสำเนาและประทับตราบริษัทฯ</b></li> </ul> </li> <li>- กรณีเป็นนักเรียน หรือ นักศึกษา (สะดวกให้ตรงตามหน้าพาสปอร์ต) <ul style="list-style-type: none"> <li>• หนังสือรับรอง (ตัวจริง) จากทางโรงเรียน/สถาบันที่กำลังศึกษาอยู่ ที่ระบุสถานะว่ากำลังศึกษาอยู่</li> <li>• <b>** ไม่รับเอกสารที่เป็นบัตรนักเรียน ไม่ว่าเป็นช่วงปิดเทอม **</b></li> </ul> </li> </ul>
6. สำหรับผู้เยาว์	<p>กรณีที่เด็กอายุต่ำกว่า 18 ปี เดินทางพร้อมบิดา และ มารดา</p> <ul style="list-style-type: none"> <li>• สำเนาสูติบัตร (พร้อมแปลเป็นภาษาอังกฤษ) สามารถให้ที่อำเภอหรือเขตออกเอกสารได้</li> </ul>

**กรณีเด็กเดินทางพร้อมบิดา หรือ มารดา คนใดคนหนึ่ง**

- สำเนาสูติบัตร (พร้อมแปลเป็นภาษาอังกฤษ) สามารถให้ที่อำเภอหรือเขตออกเอกสารได้
- หนังสือให้ความยินยอม ให้ผู้เยาว์เดินทางไปต่างประเทศ ที่ออกโดยหน่วยงานราชการ เช่น สนง.เขต/อำเภอ ต้องลงลายมือชื่อโดยผู้ปกครองคนใดคนหนึ่ง  
**\*\*ขอลดหมายเป็นภาษาอังกฤษ กรณีที่ สนง.เขต/อำเภอ ไม่มีแบบฟอร์มภาษาอังกฤษ จะต้องแปลเป็นภาษาอังกฤษ\*\***
- สำเนาหน้าพาสปอร์ต หรือ สำเนาบัตรประชาชน ของ บิดา หรือ มารดา
- สำเนาทะเบียนบ้าน ของ บิดา หรือ มารดา

**กรณีเด็กไม่ได้เดินทางพร้อมบิดา และ มารดา**

- สำเนาสูติบัตร (พร้อมแปลเป็นภาษาอังกฤษ)
- หนังสือให้ความยินยอม ให้ผู้เยาว์เดินทางไปต่างประเทศ ที่ออกโดยหน่วยงานราชการ เช่น สนง.เขต/อำเภอ ต้องลงลายมือชื่อโดยผู้ปกครองทั้งคู่
- หนังสือมอบอำนาจ โดยบิดาและมารดาจะต้องขอลดหมายยินยอมให้บุตรเดินทางไปต่างประเทศกับใคร

**\*\*ขอลดหมายเป็นภาษาอังกฤษ กรณีที่ สนง.เขต/อำเภอ ไม่มีแบบฟอร์มภาษาอังกฤษ จะต้องแปลเป็นภาษาอังกฤษ\*\***

- สำเนาหน้าพาสปอร์ต หรือ สำเนาบัตรประชาชน ของ บิดา และ มารดา
- สำเนาทะเบียนบ้าน ของ บิดา และ มารดา
- สำเนาทะเบียนสมรส /ใบมรณบัตร (ถ้ามี)
- สถานะทางการงานของ บิดา หรือ มารดา
- สถานะการเงินของ บิดา หรือ มารดา

- กรณีเด็กที่บิดา-มารดาหย่าร้าง จะต้องแนบสำเนาใบหย่า และมีการสลักหลังโดยมีรายละเอียดว่า

ฝ่ายใดเป็นผู้ดูแลบุตรแต่เพียงผู้เดียว

- กรณีเด็กอายุต่ำกว่า 18 ปี บิดา-มารดาลงชื่อรับรองในแบบฟอร์มสมัครวีซ่า

**7. กรณีสมรสแล้ว สำเนาทะเบียนสมรส, สำเนาใบหย่า หรือ สำเนาใบมรณบัตร (กรณีคู่สมรสเสียชีวิต)**

**เอกสารยื่นวีซ่าอาจมีการเปลี่ยนแปลงและขออัพเดทเพิ่มเติมได้ทุกเวลา หากทางสถานทูตแจ้งขอเพิ่มเติม**

**\*\*\* ทางสถานทูตไม่อนุญาตให้ดึงเล่มพาสปอร์ตในทุกกรณี \*\*\***

**\*\*กรณียื่นตรงกับสถานทูตโดยไม่ผ่านศูนย์ยื่นวีซ่าฯ ทางสถานทูตจะกำหนดวันให้โดยทางบริษัทจะไม่สามารถกำหนดวันยื่นให้เองได้\*\***

หมายเหตุ

- บริษัทขอสงวนสิทธิ์ในการยกเลิกการเดินทาง **ในกรณีที่มีผู้เดินทาง ต่ำกว่า 10 ท่าน** โดยจะแจ้งให้ผู้เดินทางทราบล่วงหน้า อย่างน้อย 30 วัน ก่อนการเดินทาง
- บริษัทฯ ขอสงวนสิทธิ์การเปลี่ยนแปลงโปรแกรม ราคา และเงื่อนไขทั้งหมดโดยมีต้องแจ้งให้ทราบล่วงหน้า
- บริษัทฯ มีสิทธิ์ที่จะเปลี่ยนแปลงรายละเอียดบางประการในทัวร์นี้ เมื่อเกิดเหตุสุดวิสัยจนไม่อาจแก้ไขได้
- บริษัทฯ มีสิทธิ์ในการเปลี่ยนแปลงการพาเข้าชม สถานที่ท่องเที่ยวใดๆที่ปิดทำการ โดยจะจัดหาสถานที่ท่องเที่ยวอื่นๆเพื่อทดแทนเป็นลำดับแรก หรือคืนค่าเข้าชมแก่ผู้เดินทางแทน
- รายการอาจมีการเปลี่ยนแปลงตามความเหมาะสม เนื่องจากความล่าช้าของสายการบิน โรงแรมที่พักในต่างประเทศ เหตุการณ์ทางการเมือง และภัยธรรมชาติ ฯลฯ ที่อยู่นอกเหนือการควบคุมของทางบริษัทฯ หรือค่าใช้จ่ายเพิ่มเติมที่เกิดขึ้นทางตรง หรือทางอ้อม เช่น การเจ็บป่วย การถูกทำร้าย การสูญหาย ความล่าช้า หรือจากอุบัติเหตุต่างๆ ทั้งนี้ บริษัทฯ จะคำนึงถึงความปลอดภัยและความสะดวกของผู้เดินทางเป็นสำคัญ
- บริษัทฯ จะไม่รับผิดชอบในกรณีที่กองตรวจคนเข้าเมือง ห้ามผู้เดินทางเข้าหรือออกนอกประเทศ เนื่องจากมีสิ่งผิดกฎหมาย หรือสิ่งของห้ามนำเข้าประเทศ เอกสารเดินทางไม่ถูกต้อง หรือ ความประพฤติส่อไปในทางเสื่อมเสีย หรือด้วยเหตุผลใด ๆ ก็ตามที่กองตรวจคนเข้าเมืองพิจารณาแล้ว ทางบริษัทฯ ไม่รับผิดชอบค่าใช้จ่าย
- รายการนี้เป็นเพียงข้อเสนอที่ต้องได้รับการยืนยันจากบริษัทฯอีกครั้งหนึ่ง หลังจากได้สำรองที่นั่งบนเครื่องบิน และโรงแรมที่พักในต่างประเทศเป็นที่เรียบร้อยแล้ว แต่อย่างไรก็ตามรายการนี้อาจเปลี่ยนแปลงได้ตามความเหมาะสม
- การไม่รับประทานอาหารเช้าไม่เกี่ยวข้องตามรายการ ไม่สามารถขอหักค่าบริการคืนได้ เพราะการชำระค่าทัวร์เป็นไปในลักษณะเหมาจ่าย
- ในกรณีที่ท่านจะใช้หนังสือเดินทางราชการ (เล่มสีน้ำเงิน) / หนังสือเดินทางนัการทูต (เล่มสีแดง) เดินทางกับคณะบริษัทฯ ขอสงวนสิทธิ์ที่จะไม่รับผิดชอบ หากท่านถูกปฏิเสธการเข้าหรือออกนอกประเทศใดประเทศหนึ่ง เพราะโดยปกตินักท่องเที่ยวใช้หนังสือเดินทางบุคคลธรรมดา (เล่มสีเลือดหมู)

กรณีเดินทางโดยลูกค้าจัดรถส่วนตัว

- ในกรณีลูกค้าดำเนินการเรื่องตัวเครื่องบินเองและมาเที่ยวรวมกับคณะ (Join Tour) ลูกค้าต้องดำเนินการมาพบคณะทัวร์ด้วยตัวเอง และต้องรับผิดชอบค่าใช้จ่ายในการมาพบคณะใหญ่ด้วยตัวเอง รวมถึงหากกรณีเที่ยวบินของคณะใหญ่เกิดความล่าช้าหรือยกเลิกเที่ยวบินอันด้วยสาเหตุใดๆก็ตาม
- บริษัทขอสงวนสิทธิ์ในการยกเลิกการเดินทาง **ในกรณีที่มีผู้เดินทาง ต่ำกว่า 10 ท่าน** โดยจะแจ้งให้ผู้เดินทางทราบล่วงหน้า อย่างน้อย 30 วัน ก่อนการเดินทาง
- บริษัทฯ ขอสงวนสิทธิ์การเปลี่ยนแปลงโปรแกรม ราคา และเงื่อนไขทั้งหมดโดยมีต้องแจ้งให้ทราบล่วงหน้า
- บริษัทฯ มีสิทธิ์ที่จะเปลี่ยนแปลงรายละเอียดบางประการในทัวร์นี้ เมื่อเกิดเหตุสุดวิสัยจนไม่อาจแก้ไขได้
- บริษัทฯ มีสิทธิ์ในการเปลี่ยนแปลงการพาเข้าชม สถานที่ท่องเที่ยวใดๆที่ปิดทำการ โดยจะจัดหาสถานที่ท่องเที่ยวอื่นๆเพื่อทดแทนเป็นลำดับแรก หรือคืนค่าเข้าชมแก่ผู้เดินทางแทน
- รายการอาจมีการเปลี่ยนแปลงตามความเหมาะสม เนื่องจากความล่าช้าของสายการบิน โรงแรมที่พักในต่างประเทศ เหตุการณ์ทางการเมือง และภัยธรรมชาติ ฯลฯ ที่อยู่นอกเหนือการควบคุมของทางบริษัทฯ หรือค่าใช้จ่ายเพิ่มเติมที่เกิดขึ้นทางตรง หรือทางอ้อม เช่น การเจ็บป่วย การถูกทำร้าย การสูญหาย ความล่าช้า หรือจากอุบัติเหตุต่างๆ ทั้งนี้ บริษัทฯ จะคำนึงถึงความปลอดภัยและความสะดวกของผู้เดินทางเป็นสำคัญ
- บริษัทฯ จะไม่รับผิดชอบในกรณีที่กองตรวจคนเข้าเมือง ห้ามผู้เดินทางเข้าหรือออกนอกประเทศ เนื่องจากมีสิ่งผิดกฎหมาย หรือสิ่งของห้ามนำเข้าประเทศ เอกสารเดินทางไม่ถูกต้อง หรือ ความประพฤติส่อไปในทางเสื่อมเสีย หรือด้วยเหตุผลใด ๆ ก็ตามที่กองตรวจคนเข้าเมืองพิจารณาแล้ว ทางบริษัทฯ ไม่รับผิดชอบค่าใช้จ่าย
- รายการนี้เป็นเพียงข้อเสนอที่ต้องได้รับการยืนยันจากบริษัทฯอีกครั้งหนึ่ง หลังจากได้สำรองที่นั่งบนเครื่องบิน และโรงแรมที่พักในต่างประเทศเป็นที่เรียบร้อยแล้ว แต่อย่างไรก็ตามรายการนี้อาจเปลี่ยนแปลงได้ตามความเหมาะสม
- การไม่รับประทานอาหารเช้าไม่เกี่ยวข้องตามรายการ ไม่สามารถขอหักค่าบริการคืนได้ เพราะการชำระค่าทัวร์เป็นไปในลักษณะเหมาจ่าย

20/01/2025

- ในกรณีที่ท่านจะใช้หนังสือเดินทางราชการ (เล่มสีน้ำเงิน) / หนังสือเดินทางนักรถ (เล่มสีแดง) เดินทางกับคณะบริษัทฯ สงวนสิทธิ์ที่จะไม่รับผิดชอบ หากท่านถูกปฏิเสธการเข้าหรือออกนอกประเทศใดประเทศหนึ่ง เพราะโดยปกตินักท่องเที่ยวใช้หนังสือเดินทางบุคคลธรรมดา (เล่มสีเลือดหมู)

### กรณีเดินทางโดยลูกค้าจัดการตัวเครื่องบินเอง

- ในกรณีลูกค้าดำเนินการเรื่องตัวเครื่องบินเองและมาเที่ยวรวมกับคณะ (Join Tour) ลูกค้าต้องดำเนินการมาพบคณะทัวร์ด้วยตัวเอง และต้องรับผิดชอบค่าใช้จ่ายในการมาพบคณะใหญ่ด้วยตัวเอง รวมถึงหากกรณีเที่ยวบินของคณะใหญ่เกิดความล่าช้าหรือยกเลิกเที่ยวบินอันด้วยสาเหตุใดๆก็ตาม

### ตัวเครื่องบิน

- ในการเดินทางเป็นหมู่คณะผู้โดยสารจะต้องเดินทางไป-กลับ หากท่านต้องการเลื่อนวันเดินทางกลับ ท่านจะต้องชำระค่าใช้จ่ายส่วนต่างที่สายการบินเรียกเก็บโดยสายการบิน เป็นผู้กำหนด ซึ่งทางบริษัทฯ ไม่สามารถเข้าไปแทรกแซงได้ และในกรณีที่ยกเลิกการเดินทาง ถ้าทางบริษัทได้ออกตัวเครื่องบินไปแล้ว ผู้เดินทางต้องรอ Refund ตามระบบของสายการบินเท่านั้น (ในกรณีที่ตัวเครื่องบินสามารถทำการ Refund ได้เท่านั้น)
- ท่านที่จะออกตัวเครื่องบินภายในประเทศ โปรดแจ้งฝ่ายขายก่อนเพื่อขอคำยืนยันว่าทัวร์นั้นๆ ยืนยันการเดินทางแน่นอน หากท่านออกตัวภายในประเทศโดยไม่ได้รับการยืนยันจากพนักงาน แล้วทัวร์นั้นยกเลิก บริษัทฯไม่สามารถรับผิดชอบค่าใช้จ่ายใดๆที่เกี่ยวข้องกับตัวเครื่องบินภายในประเทศได้
- หากในกรณีที่สายการบินมีการเปลี่ยนแปลงตารางเที่ยวบิน ซึ่งอยู่นอกเหนือจากการควบคุมทางบริษัทจะไม่รับผิดชอบต่อค่าใช้จ่ายใดๆทั้งสิ้น
- **เมื่อท่านจองทัวร์และชำระมัดจำแล้ว หมายถึงท่านยอมรับในข้อความและเงื่อนไขที่บริษัทฯแจ้งแล้วข้างต้น**

### โรงแรมและห้อง

- ห้องพักในโรงแรมเป็นแบบห้องพักร่วม (TWN/DBL) ในกรณีที่ท่านมีความประสงค์จะพักแบบ 3 ท่าน / 3 เตียง (TRIPLE ROOM) ขึ้นอยู่กับข้อกำหนดของห้องพักและรูปแบบของห้องพักของแต่ละโรงแรม ซึ่งมักมีความแตกต่างกัน ซึ่งอาจจะทำให้ท่านไม่ได้ห้องพักติดกันตามที่ต้องการ หรือ อาจไม่สามารถจัดห้องที่พักร่วมแบบ 3 เตียงได้
- โรงแรมหลายแห่งในยุโรป จะไม่มีเครื่องปรับอากาศเนื่องจากอยู่ในแถบที่มีอุณหภูมิต่ำ เครื่องปรับอากาศที่มีจะให้บริการในช่วงฤดูร้อนเท่านั้น
- ในกรณีที่มีการจัดประชุมนานาชาติ (TRADE FAIR) เป็นผลให้ค่าโรงแรมสูงขึ้น 3-4 เท่าตัว บริษัทฯขอสงวนสิทธิ์ในการปรับเปลี่ยนหรือย้ายเมืองเพื่อให้เกิดความเหมาะสม

### กระเป๋าถือติดตัวขึ้นเครื่องบิน

- กรุณางดนำของมีคม ทุกชนิด ใส่ในกระเป๋าใบเล็กที่จะถือขึ้นเครื่องบิน เช่น มีดพับ กรรไกรตัดเล็บทุกขนาด ตะไบเล็บ เป็นต้น **กรุณาใส่ในกระเป๋าเดินทางใบใหญ่ห้าม** นำติดตัวขึ้นบนเครื่องบินโดยเด็ดขาด
- วัตถุที่เป็นลักษณะของเหลว อาทิ ครีม โลชั่น น้ำหอม ยาสีฟัน เจล สเปรย์ และเหล้า เป็นต้น จะถูกทำการตรวจอย่างละเอียดอีกครั้ง โดยจะอนุญาตให้ถือขึ้นเครื่องได้ไม่เกิน 10 ชิ้น ในบรรจุภัณฑ์ละไม่เกิน 100 ml. แล้วใส่รวมเป็นทีเดียวกันในถุงใสพร้อมที่จะสำแดงต่อเจ้าหน้าที่รักษาความปลอดภัยตามมาตรการองค์การการบินพลเรือนระหว่างประเทศ (ICAO)
- หากท่านซื้อสินค้าปลอดภาษีจากสนามบิน จะต้องปิดผนึกถุงโดยระบุ วันเดินทาง เที่ยวบิน จึงสามารถนำขึ้นเครื่องได้ และห้ามมีร่องรอยการเปิดปากถุงโดยเด็ดขาด

20/01/2025

### การชดเชยค่ากระเป๋าในการสูญหาย

- ของมีค่าทุกชนิด ขอแนะนำไม่ควรใส่เข้าไปในกระเป๋าใบใหญ่ที่เชื่อมไปกับเครื่อง เพราะหากเกิดการสูญหาย สายการบินจะรับผิดชอบชดใช้ตามกฎหมายที่กำหนดไว้ ซึ่งจะชดใช้ให้ประมาณ กิโลกรัมละ 20 USD คุณด้วยน้ำหนักกระเป๋าจริง ทั้งนี้จะชดเชยไม่เกิน USD 400 กรณีเดินทางชั้นธรรมดา (Economy) หรือ USD 600 กรณีเดินทางชั้นธุรกิจ (Business) ดังนั้นจึงแนะนำให้โหลดของมีค่าทุกประเภทลงกระเป๋าใบใหญ่
- กรณีกระเป๋าใบเล็ก (Hand Carry) เกิดการสูญหาย บริษัทฯ ไม่สามารถรับผิดชอบชดเชยค่าเสียหายให้ท่านได้ ดังนั้นท่านต้องระวังทรัพย์สินส่วนตัวของท่าน
- บริษัทขอสงวนสิทธิ์ที่จะรับผิดชอบในกรณีกระเป๋าเดินทางของท่านเกิดความชำรุด หรือสูญหาย ไม่ว่าจะกรณีใดๆ ทั้งสิ้นในระหว่างการเดินทาง

### การเดินทางเป็นครอบครัว

- หากท่านเดินทางเป็นครอบครัวใหญ่ หรือเดินทางพร้อมสมาชิกในครอบครัว ที่ต้องได้รับการดูแลพิเศษ (Wheelchair), เด็ก, และผู้สูงอายุ มีโรคประจำตัว ไม่สะดวกเดินทางเที่ยวในระยะเวลาเกินกว่า 4-5 ชั่วโมงติดต่อกัน ม่านและครอบครัวต้องให้การดูแลสมาชิกภายในครอบครัวของตนเอง เนื่องจากการเดินทางเป็นหมู่คณะ หัวหน้าทัวร์มีความจำเป็นต้องดูแลคณะทัวร์ทั้งหมด

หลังจากการจองทัวร์และชำระเงินมัดจำแล้ว ทางบริษัทฯ ถือว่าท่านได้ยอมรับในข้อตกลงและเงื่อนไขที่บริษัทได้ระบุไว้ข้างต้นทุกประการ

20/01/2025

Click เพื่อดูรายละเอียด

➤ คลิก เพื่อดูรายละเอียด Miracle Lounge-> <https://bit.ly/4ch0Xvk>



The image features a collage. The top portion shows the interior of the Miracle Lounge, which is a modern lounge with rows of black leather armchairs and white ottomans, set against a backdrop of large windows. A small logo for 'UNTRAIT' is visible in the top left corner of this section. The bottom portion is a collage of various Thai dishes, including fried chicken, fried fish, and a plate of rice with vegetables.

@Miracle Lounge

# ลานจัสนามบิน

กิน+ดื่ม อาหาร ไวน์ เบียร์ ไม่อัน 2 ชั่วโมง

เริ่มต้น **800.-**

เริ่มต้น **950.-**

คอนเมือง

สุวรรณภูมิ

ราคานี้อาจมีการเปลี่ยนแปลง กรุณาอัปเดตกับเชลอีกครั้ง



Click หรือ Scan QR เพื่อดูรายละเอียด

- คลิก เพื่อดูรายละเอียด ประกันการเดินทาง -> <https://bit.ly/49WjoFV>
- คลิก เพื่อดูรายละเอียด Pocket Wi-Fi & Travel Sim -> <https://bit.ly/3x41LVW>
- คลิก เพื่อดูรายละเอียด Esim Travel -> <https://bit.ly/43gAhZm>

## เตรียมพร้อม..ก่อนเดินทาง

### จ่ายหลักร้อย..คุ้มครองหลักล้าน ทำ“ประกัน”การเดินทาง

- ✔ ทัวร์มีให้แต่...ประกันอุบัติเหตุ
- ✔ แต่ไม่มีประกันสุขภาพ
- ✔ ป่วยทีอาจเสียเงินเป็นล้าน



สามารถเข้ารับการรักษาทันที  
มีไว้อุ่นใจ..ซื้อไว้ให้คนที่เรารัก

### Pocket Wifi

- 1 เครื่อง แอร์ได้สูงสุด 5 ท่าน
- เล่นเน็ต Unlimited



### Esim Travel

- ไม่ต้องเปลี่ยนซิมให้ยุ่งยาก
- Scan QR ใช้ได้ทันที

จองล่วงหน้ากับเรา..ถูกกว่าแน่นอน

## หากสนใจจงกรุณาติดต่อ

- สอบถามผ่าน Line กด -> <https://lin.ee/5nDHU06>
- จงกั๋วรผ่าน FB inbox ก็ได้เช่นกัน -> <http://m.me/unithaitrip>
- หรือโทร 02-234-5936

### UNITHAI TRIP การบริการทั้งหมดของเรา



#### Unithai-Care

- ร้องเรียนการให้บริการ
- บริการไม่สุภาพ (ติ - ชม)

LINE @unithaicare  
☎ 02-234-5936 กด 7

Scan Qr Add Line →



#### Unithai Big Group

- จัดกรุ๊ปเหมา Private Group
- คูงาน , สัมนา , VIP Group

LINE @unithaibiggroup  
☎ 02-234-5936 กด 2  
☎ 091-154-9999 กด 2

Scan Qr Add Line →



#### Unithai Promotion

- ส่งโปรโป้ใหม่ประจำวัน
- ลดหนัก , ราคาดีที่สดุ

LINE @unithaipromotion  
☎ 02-234-5936 กด 1  
☎ 091-154-9999 กด 1

Scan Qr Add Line →



#### Unithai North

- รวมกั๋วรบินตรงจากเชียงใหม่
- มีสาขาที่ "เชียงใหม่"

LINE @unithainorth  
☎ 088-055-5581  
☎ 088-055-5582

Scan Qr Add Line →



#### Unithai Ticket

- ตัวเครื่องบินทุกประเทศทั่วโลก
- ฝนได้ 3-10 เดือน

LINE @proticket  
☎ 02-234-5936 กด 3  
☎ 091-154-9999 กด 3

Scan Qr Add Line →



#### Unithai Visa

- รับทำวีซ่าทั่วโลก
- ไม่ชื้อกั๋วรกับเรากั๋วทำได้

LINE @unithaivisa  
☎ 02-234-5936 กด 4  
☎ 091-154-9999 กด 4

Scan Qr Add Line →

