



UNITHAI TRIP CO.LTD
UNITHAI TRAVEL CO.LTD
 33/47 Wall Street Tower 11 Floor,
 Surawongse Road, Suriyawongse,
 Bangrak, Bangkok 10500
 ใบอนุญาตเลขที่ 11/09822

QR-ADD LINE



☎ 02-234-5936

| LINE ID: @unithaitrip (อย่าลืมเติม @ นะคะ)

| 🌐 www.unithaitrip.com

รหัสโปรแกรม : 39742 (กรุณาแจ้งรหัสโปรแกรมทุกครั้งที่คุณสอบถาม)

WP-WIN-EK2568



PARIS TWILIGHT

เที่ยวฝรั่งเศส (7วัน 4คืน)
สนทยาปารีส

พักโรงแรมระดับ 4 ดาว
เดินทางเดือนกุมภาพันธ์-มีนาคม 2025

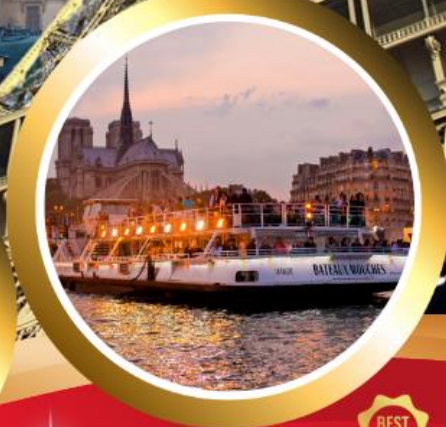

ราคาพิเศษเพียง

69,888



**มงมาร์ต / มหาวิหารซาเคร เกอร์บาซิลิกา / I LOVE YOU WALL / ย่านบูตองรูอ
 ทรอกาเดโร / หอไอเฟล / ประตูชัย ถนนฌ็องเซลิเซ่ / พระราชวังแวร์ซายส์
 พิพิธภัณฑ์ลูฟร์ / ลานมหากรุ / มหาวิหารนอเทรอดาม / RUE DE L'UNIVERSITÉ
 ช้อปปิ้ง LA VALLEE VILLAGE, BENLUX DUTY FREE, ห้างแกลลอรีลาฟาแยตต์**

วัน	กำหนดการเดินทาง	เข้า	กลาง วัน	เย็น	โรงแรมที่พัก
1	กรุงเทพ (ท่าอากาศยานสุวรรณภูมิ)	✈	✈	✈	
2	มงมาร์ต / มหาวิหาร ซาคร เกอร์ บาซิลิกา / I LOVE YOU WALL / ย่านบูแลงรูจ	✈	✓	✓	NOVOTEL PARIS EST หรือเทียบเท่า
3	ทรอกาเดโร / หอไอเฟล / ประตูชัย / ถนนฌ็องเซลิเซ่	✓	✓	✓	NOVOTEL PARIS EST หรือเทียบเท่า
4	พระราชวังแวร์ซายส์ / LA VALLEE VILLAGE / BENLUX DUTY FREE / พิพิธภัณฑ์ลูฟร์ / ลานหมากรุก	✓	✓	-	NOVOTEL PARIS EST หรือเทียบเท่า
5	อิสระท่องเที่ยวแบบเต็มวัน (NO GUIDE / NO BUS)	✓	-	-	NOVOTEL PARIS EST หรือเทียบเท่า
6	มหาวิหารนอเทรอดาม / RUE DE L'UNIVERSITÉ / ห้างแกลลอรีลาฟาแยตต์	✓	✓	✈	
7	ดูไบ - กรุงเทพ (ท่าอากาศยานสุวรรณภูมิ)	✈	✈	✈	

(รายการอาหาร และโปรแกรม และสายการบินอาจมีการสลับปรับเปลี่ยนตามความเหมาะสม)

Emirates

เดินทางโดยสายการบิน EMIRATES AIRLINES (EK)

เที่ยวบินขาไป: BKK ----- DXB ----- CDG
EY385 01.05 - 05.00 EK073 07.50 - 12.25

เที่ยวบินขากลับ: CDG ----- DXB ----- BKK
EK076 21.35 - 07.20 EK372 09.30 - 18.40

กระเป๋าโหลดใต้เครื่อง 30 Kg.
ถือขึ้นเครื่อง 07 Kg.

วันแรก กรุงเทพมหานคร (ท่าอากาศยานสุวรรณภูมิ)

22.00 พร้อมคณะที่จุดนัดหมาย **ท่าอากาศยานสุวรรณภูมิ** ผู้โดยสารขาออก **ชั้น 4 GROUP TOUR ZONE** ลงประตูทางเข้า **หมายเลข 10** โดยมีหัวหน้าทัวร์และเจ้าหน้าที่ของบริษัทฯ รอต้อนรับและอำนวยความสะดวกก่อนขึ้นเครื่อง

วันที่ 2 **แวะเปลี่ยนเครื่องดูไบ - มงมาร์ต - มหาวิหาร ซาคร - เกอร์ บาซิลิกา - I LOVE YOU WALL - ย่านมูแลงรูจ**

01.05 ออกเดินทางสู่ **เมืองดูไบ สหรัฐอาหรับเอมิเรตส์** โดยเที่ยวบินที่ **EK 385**
05.00 เดินทางถึง **ท่าอากาศยานนานาชาติดูไบ ประเทศสหรัฐอาหรับเอมิเรตส์ (แวะเปลี่ยนเครื่อง)**
07.50 ออกเดินทางสู่ **เมืองปารีส ประเทศฝรั่งเศส** โดยเที่ยวบินที่ **EK 073**
12.25 เดินทางถึง **ท่าอากาศยานนานาชาติปารีส-ชาร์ล เดอ โกล ประเทศฝรั่งเศส**
 (เวลาท้องถิ่นช้ากว่าประเทศไทย 6 ชั่วโมง) หลังผ่านพิธีตรวจคนเข้าเมืองแล้วและศุลกากรเรียบร้อยแล้ว นำทุกท่านเดินทางสู่ **มหานครปารีส** เมืองหลวงของประเทศฝรั่งเศส แบ่งเขตการปกครองออกเป็น 20 เขต โดยผังเมืองจะถูกออกแบบมาในลักษณะของวงเวียนนาฬิกา คล้ายๆ กับรูปก้นหอยผ่าครึ่ง



เดินทางสู่ **มงมาร์ต (MONTMARTRE)** จุดชมวิวที่สวยงามที่สุดของปารีส “มงมาร์ต” ตั้งอยู่ในเขตที่ 18 ของกรุงปารีส เนื่องจากเป็นพื้นที่บนเนินสูง จึงทำให้สามารถมองเห็นวิวของกรุงปารีสได้แบบพาโนรามา



เดินทางสู่ **จัตุรัส PLACE DU TERTRE** หรือ**มงมาร์ตปลาซ่า** แหล่งรวมศิลปินเกี่ยวกับงานศิลปะไวท์ที่เดียว ที่เต็มไปด้วยจิตรกรและนักดนตรีตลอดสองข้างทาง จตุรัสแห่งนี้ตลอดรายทางในตรอกซอกซอยเต็มไปด้วยคาเฟ่ ร้านอาหาร และร้านของที่ระลึกมากมาย



นำท่านชม **มหาวิหาร ซาเคร-เกอร์ บาซิลิกา (SACRÉ-CŒUR BASILICA)** หรือที่รู้จักในชื่อ **หัวใจอันศักดิ์สิทธิ์ของปารีส (BASILICA OF THE SACRED HEART OF PARIS)** เป็นวิหารในคริสตจักรโรมันคาทอลิก ถูกออกแบบโดย **โพล อาบาดี (PAUL ABADIE)** สถาปนิกที่ถูกคัดเลือกจากสถาปนิกทั้งหมด 77 ราย เริ่มก่อสร้างปี ค.ศ. 1875 และเสร็จสิ้นลงในปี ค.ศ.1914 ใช้ระยะเวลาก่อสร้างเกือบ 40 ปี สร้างขึ้นเพื่ออุทิศแก่พระหฤทัยของพระเยซู สถาปัตยกรรมแบบไบเซนไทน์ รูปทรงคล้ายปราสาทหินอ่อนสีขาว ดูโอ้อ่าและสง่างาม ภายในวิหารมีภาพโมเสกขนาดใหญ่ **GREAT MOSAIC OF CHRIST** ภาพโมเสกที่ใช้ระยะเวลาในการทำร่วม 10 ปี นำท่านสู่ **กำแพงบอกรัก 311 ภาษา หรือ I LOVE YOU WALL (LE MUR DES JE T'AIME)** ผลงานแสดงศิลปะแนวสตรีทอาร์ตของ **สองศิลปิน FRÉDÉRIC BARON กับ CLAIRE KITO** ที่เรียบง่าย กำแพงพื้นที่ขนาด 416 ตารางฟุต วางเรียงด้วยแผ่นกระเบื้องลวดลาย 612 แผ่น พร้อมกับประโยคว่า **“ฉันรักคุณ”** ที่เขียนด้วยภาษาหลากหลายถึง 311 ภาษา และรวมถึง 192 ภาษาของประเทศสมาชิกในองค์การสหประชาชาติ



เดินทางสู่ ย่านมูแลง รูจ (MOULIN ROUGE) เป็นที่ตั้งของโรงละครที่มีชื่อเสียงมากที่สุดในปารีส เป็นที่รู้จักของผู้ที่ชื่นชอบมิวสิคเคิลแดนซ์ หลายคนรู้จักชื่อนี้จากภาพยนตร์อันโด่งดังในยุค 90 ด้านหน้าของโรงละครคาบาเร่ มูแลง รูจ มีสัญลักษณ์โดเด่นอันเป็นที่จดจำของผู้คนคือ กังหันลมสีแดง โดยคำว่า มูแลง (MOULIN) ในภาษาฝรั่งเศสนั้นแปลว่า กังหัน ส่วนคำว่า “รูจ” (ROUGE) ออกเสียงว่า “คูจ” แปลว่าสีแดง



ค่ำ **รับประทานอาหารค่ำ (SET MENU 3 COURSE)**
 เข้าู่โรงแรมที่พัก **NOVOTEL PARIS EST** หรือเทียบเท่า

วันที่ 3 ทรอกาเดโร – หอไอเฟล – ประตูชัย - ถนนฌ็องเซลิเซ่

เช้า **รับประทานอาหารเช้า ณ ห้องอาหารของโรงแรม**

นำทุกท่านสู่ จุดถ่ายรูปกับหอไอเฟลที่สวยงามที่สุด **ทรอกาเดโร(TROCADERO)** หรือ ชื่อยาวๆ ว่า ปาแลคว์ ทรอกาเดโร (PALAIS DU TROCADERO) ลักษณะของอาคารสองฝั่งมีแนวยื่นโค้งออกมา เว้นช่องว่างไว้เป็นทรงสี่เหลี่ยมจัตุรัส อาคารทั้งสองยังใช้ฐานตึกเดิม ลานจัตุรัสแห่งนี้จึงกลายเป็นจุดรับวิว และทัศนียภาพของหอไอเฟลทั้งกลางวันและกลางคืน มีลานน้ำพุ ถือเป็นสถานที่อีกแห่งที่ผู้คนนิยมมาเก็บภาพบรรยากาศอันสวยงาม

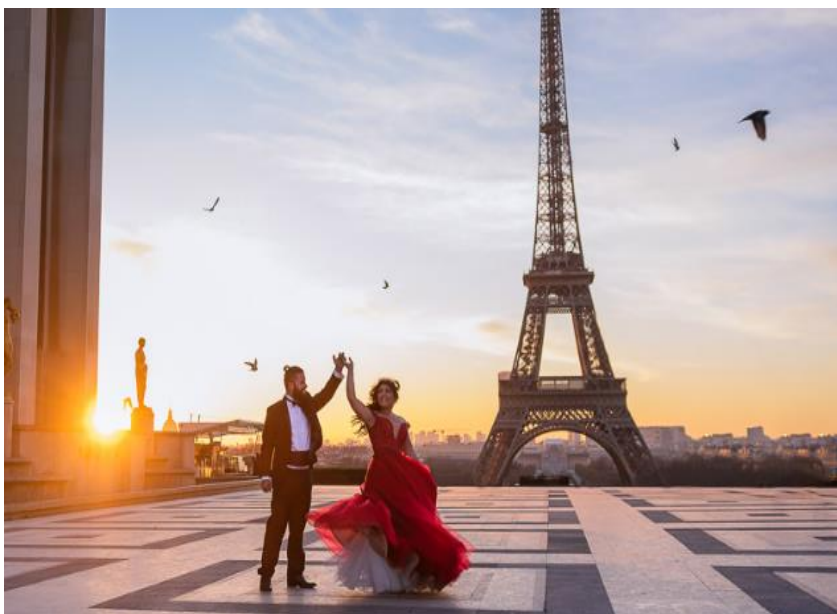

กลางวัน รับประทานอาหารกลางวัน (CHINESE RESTAURANT)

เดินทางสู่ **หอไอเฟล (EIFFEL TOWER)** แลนด์มาร์คอันดับหนึ่งทีถือเป็นสัญลักษณ์ของมหานครปารีสประเทศฝรั่งเศส หอคอยเหล็กขนาดใหญ่ความสูง 324 เมตรที่ตั้งอยู่ริมแม่น้ำ SEINE ในสวนสาธารณะ CHAMP DE MARS ซึ่งถูกก่อตั้งขึ้นเพื่อเป็นสัญลักษณ์ของงาน WORLD'S FAIR ในปี 1889 โดยฝีมืองานออกแบบของ GUSTAVE EIFFEL **(ไม่รวมค่าขึ้นลิฟท์)**



นำท่าน ล่องเรือชมเมืองปารีสไปกับ **BATEAUX MOUCHES** สัมผัสบรรยากาศของสองฟากฝั่งแม่น้ำในฝรั่งเศส ให้ทุกท่านได้ดื่มด่ำกับบรรยากาศสองฟากฝั่งแม่น้ำแซน แม่น้ำสายสำคัญของฝรั่งเศสที่เต็มไปด้วยความสำคัญทางประวัติศาสตร์และวัฒนธรรม



เดินทางสู่ **ประตูชัย (ARC DE TRIOMPHE)** แลนด์มาร์คสำคัญของกรุงปารีส สร้างโดยจักรพรรดินโปเลียน ที่เพื่อเป็นอนุสรณ์ชัยชนะจากการรบในสงคราม สถานที่ท่องเที่ยวยอดเยี่ยมที่ได้รับความนิยม



นำท่านสู่สถานที่ยอดฮิตถนนสายช้อปปิ้งชื่อดังกลางกรุงปารีสที่ห้ามพลาด **ถนนฌ็องเซลิเซ่ (CHAMPS ÉLYSÉES)** ได้รับการยกย่องจากนักท่องเที่ยวทั่วโลกว่าเป็นหนึ่งในถนนที่สวยงามที่สุดในโลก มีระยะทางเพียง 1.9 กิโลเมตร รายล้อมไปด้วยร้านค้าแบรนด์เนมชื่อดังระดับโลก ร้านอาหาร ไช้วู้มรถยนต์ราคาแพง



ค่า **รับประทานอาหารค่ำ (SET MENU 3 COURSE)**
พิเศษ หนึ่งในเมนูอาหารฝรั่งเศสที่ต้องลองชิมสักครั้ง **“ESCARGOT”** (เอสคาโก) หรือหอยทากสไตล์ฝรั่งเศส **พร้อมไวน์แดงท่านละ 1 แก้ว**

เอสคาโก

หอยทาก หรือเอสคาโก (Escargot) เป็นอาหารเรียกน้ำย่อยอย่างหรูของฝรั่งเศส ซึ่งชาวฝรั่งเศสนิยมรับประทานหอยทากกันมาตั้งแต่รัชสมัยของพระเจ้าหลุยส์ที่ 14 โดยนำหอยทากมาปรุงด้วยเนยสด กระเทียม และพาร์สเลย์ แล้วอบจนหอมกรุ่น เสิร์ฟพร้อมเปลือกให้รับประทาน



เข้าสู่โรงแรมที่พัก **NOVOTEL PARIS EST** หรือเทียบเท่า

วันที่ 4 พระราชวังแวร์ซายส์ – LA VALLEE VILLAGE - BENLUX ดิวตี้ฟรี - พิชชภัณฑ์ตู้ฟรี - ลานหมากรุก

เช้า รับประทานอาหารเช้า ณ ห้องอาหารของโรงแรม

เดินทางสู่ พระราชวังแวร์ซายส์ (VERSAILLE PALACE) / มีโถงห้องถื่นบรรยายในพระราชวัง พระราชวังที่ยิ่งใหญ่และสวยงามแห่งหนึ่งของโลก ที่สร้างขึ้นตามพระราชประสงค์ของพระเจ้า หลุยส์ที่ 14 มีพื้นที่ทั้งหมดมากกว่า 800 เฮกตาร์ แบ่งออกเป็นห้องต่าง ๆ มากกว่า 700 ห้อง ลักษณะสวยงามหรูหราโอ่อ่า ทั้งของตกแต่งและเฟอร์นิเจอร์ล้วนสั่งทำจากวัสดุชั้นดี โดยเฉพาะห้อง THE HALL OF MIRRORS และยังเป็นห้องที่ครั้งเมื่อสมัยสมเด็จพระนารายณ์มหาราชเจริญพระราชไมตรีกับพระเจ้าหลุยส์ที่14 ได้ส่งคณะทูตไปสู่พระราชสำนักฝรั่งเศสโดยแต่งตั้งคณะทูตของโกษาปานซึ่งในสมัยนั้นยังคงดำรงตำแหน่งเป็นพระวิสุทธสุนทร



กลางวัน รับประทานอาหารกลางวัน (CHINESE RESTAURANT)

เดินทางสู่ LA VALLEE VILLAGE เข้าลิทแบรด์เนม แหล่งช้อปปิ้งใกล้ปารีส รวมร้านค้าของแบรด์แฟชั่นและไลฟ์สไตล์ต่างๆ ivaมากกว่า 110 ร้านค้า ไม่ว่าจะเป็นสินค้าราคาขอมเขาได้เรียงไปจนถึงแบรด์ไฮเอน



นำทุกท่านช้อปปิ้งสินค้าคิ้วดี ที่ร้าน เบนลักซ์ (BENLUX) ร้านค้าที่มากมายด้วยสินค้าชั้นนำจากแบรนด์ดัง ในราคาปกติตกภาษี ไม่ว่าจะเป็น กระเป๋า LONGCHAMP น้ำหอม เครื่องสำอาง นาฬิกา เครื่องประดับ และอื่นๆ อีกมากมาย ไม่ว่าจะเป็น ARMANI, CALVIN KLEIN, BURBERRY, DIOR และอีกหลายแบรนด์ให้เลือกซื้อ



เดินทางสู่ ด้านหน้า พิพิธภัณฑ์ลูฟร์ (LOUVRE MUSEUM) พิพิธภัณฑ์ที่มีชื่อเสียงโด่งดังระดับโลกเป็นสถานที่เก็บรักษาผลงานศิลปะที่ทรงคุณค่าไว้มากกว่า 400,00 เช่น MONA LISA เช่น ผลงานโด่งดังของ LEONARDO DA VINCI, ประติมากรรม NIKE WINGED VICTORY OF SAMOTHRACE เทพีแห่งชัยชนะ รูปสลักนางฟ้ามีปีกบนเรือหินอันสง่างาม, ประติมากรรม VENUS DE MILO รูปสลักเทพีกรีกเทพีวีナス (ไม่รวมค่าเข้า)



เดินทางสู่ ลานหมากรุก DOMAINE NATIONAL DU PALAIS-ROYAL อดีตแมนชั่นของขุนนางชั้นสูงและที่ประทับของพระเจ้าหลุยส์ที่ 14 ปัจจุบันเป็นแหล่งรวมร้านค้า แกลเลอรี ร้านอาหารและคาเฟ่ อีกทั้งยังมีสวนที่ร่มรื่นเป็นแหล่งพักผ่อนหย่อนใจ อีกหนึ่งแลนด์มาร์กที่นิยมมาถ่ายรูปมีเสาหลอดลายตารางๆเหมือนกระดานหมากรุก



ค่า อีสรอาหารค่า
เข้าสู่โรงแรมที่พัก [NOVOTEL PARIS EST](#) หรือเทียบเท่า

วันที่ 5 อีระท่องเที่ยว แบบเต็มวัน

เช้า รับประทานอาหารเช้า ณ ห้องอาหารของโรงแรม

อีระท่องเที่ยวแบบเต็มวัน ทั้งนี้มีหัวหน้าทัวร์พร้อมให้คำแนะนำการเดินทางไปยังที่ท่องเที่ยวต่างๆ

- **ดิสนีย์แลนด์ ปารีส (DISNEYLAND PARIS)** ศูนย์รวมจินตนาการที่สุดแสนจะวิเศษโลกแห่งเทพนิยาย เป็นสวนสนุกแห่งที่สองที่เปิดนอกประเทศอเมริกา USA และเป็นดิสนีย์แลนด์แห่งแรกและแห่งเดียวของยุโรป จึงไม่น่าแปลกใจที่ดิสนีย์แลนด์ปารีสจะเป็นสวนสนุกที่มีผู้เข้าชมมากที่สุดเป็นอันดับ 1 ของยุโรป ตั้งอยู่ห่างจากใจกลางเมืองปารีสประมาณ 30 กิโลเมตร ท่านสามารถจองตั๋วได้ที่ www.disneylandparis.com



- **โรงอุปรากรปาแลการ์นีเย่ (PALAIS GARNIER) หรือ PARIS OPERA** อยู่ตรงใจกลางเมืองปารีสสร้างโดย ชาร์ล การ์นีเย่ ตามแบบสถาปัตยกรรมฟื้นฟูบาโรก ที่มีความสวยงามมากโดยเฉพาะการตกแต่งที่วิจิตรงดงามภายในอาคาร



- **เข้าชมพิพิธภัณฑ์ลูฟวร์ (LOUVRE MUSEUM)** เป็นพิพิธภัณฑ์ทางศิลปะตั้งอยู่ในกรุงปารีส ประเทศฝรั่งเศส พิพิธภัณฑ์ลูฟวร์เป็นพิพิธภัณฑ์ที่มีชื่อเสียงที่สุด เก่าแก่ที่สุด และใหญ่ที่สุดแห่งหนึ่งของโลก ซึ่งปัจจุบันเป็นสถานที่ที่จัดแสดงและเก็บรักษาผลงานทางศิลปะที่ทรงคุณค่าระดับโลกเป็นจำนวนมากกว่า 35,000 ชิ้น จากตั้งแต่ก่อนประวัติศาสตร์จนถึงศตวรรษที่ 19 ชื่อตั๋วได้ที่



<https://www.louvre.fr/en/visit/hours-admission>

อีระอาหารเที่ยงและอาหารค่ำ เพื่อไม่ให้เป็นการเสียเวลาในการท่องเที่ยวและช้อปปิ้ง

เข้าสู่โรงแรมที่พัก [NOVOTEL PARIS EST](#) หรือเทียบเท่า

วันที่ 6 มหาวิหารนอเทรอดาม - RUE DE L'UNIVERSITÉ - ห้างแกลลอรีลาฟาแยตต์

เช้า รับประทานอาหารเช้า ณ ห้องอาหาร ของโรงแรม

เดินทางสู่ **มหาวิหารนอเทรอดาม (NOTRE DAME CATHEDRAL)** มหาวิหารชื่อดังแห่งนี้ เป็นอาสนวิหารประจำอัครมุขมณฑลปารีส ก่อสร้างระหว่าง ค.ศ. 1163 – 1345 ตั้งอยู่ทางฝั่งตะวันออกของกรุงปารีส ประเทศฝรั่งเศส คำว่า NOTRE DAME แปลว่า พระแม่เจ้า (OUR LADY) ปัจจุบันอาสนวิหารที่ใช้เป็นโบสถ์โรมันคาทอลิก และเป็นที่ตั้งคาθεดราของอาร์ชบิชอปแห่งปารีส มหาวิหาร NOTRE DAME ถือกันว่าเป็นโบสถ์ที่สวยงามที่สุดในลักษณะ GOTHIC แบบฝรั่งเศส

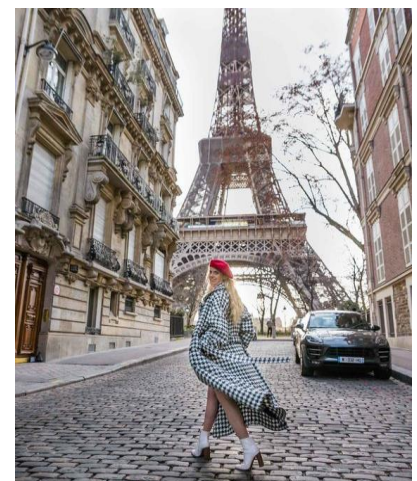

เดินทางสู่ **RUE DE L'UNIVERSITÉ** มุมถ่ายรูปกับหอไอเฟลที่ฮิตติดอันดับ IG ให้ทุกท่านได้เก็บภาพความประทับใจกันแบบเต็มๆ

**กลางวัน** รับประทานอาหารกลางวัน (CHINESE RESTAURANT)

เดินทางสู่ ห้างแกลลอรีลาฟาแยตต์ (GALERIES LAFAYETTE) ที่ตั้งอยู่บนถนนบูเลอวาร์ด โอสส์แมนน์ (BOULEVARD HAUSSMANN) ห้างสรรพสินค้าที่เก่าแก่ที่สุดห้างหนึ่งในกรุงปารีส ที่มีสถาปัตยกรรมอันเก่าแก่และสวยงามมีเอกลักษณ์ที่โดดเด่นอย่างมาก โดยเฉพาะหลังคาโดมเป็นโครงเหล็กประดับกระจกสี (STAIN GLASS) มีลวดลายสไตล์อาร์ตนูโว การตกแต่งของอาคารโดยรอบใช้ลวดลายปูนปั้นและราวาระเบียงโค้ง ที่ห้างแห่งนี้เป็นสวรรค์นักช้อปปิ้งสินค้าแบรนด์เนม ซึ่งมีสินค้าที่หลากหลาย อาทิ LONGCHAMPS, KILIWATCH PARIS, KILO SHOP KAWAII, LOUIS VUITTON, FENDI, SWAROVSKI, CHANEL, BALENCIGA, PANDORA และอื่นๆอีกมากมาย

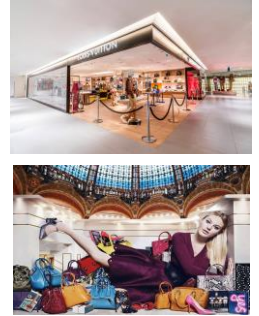

- 17.00 เดินทางไป ท่าอากาศยานนานาชาติปารีส-ชาร์ล เดอ โกล ประเทศฝรั่งเศส
- 21.35 ออกเดินทางสู่ เมืองดูไบ สหรัฐอาหรับเอมิเรตส์ โดยเที่ยวบินที่ EK 076 (บริการอาหารและเครื่องดื่มบนเครื่อง)

วันที่ 7 ดูไบ - กรุงเทพฯ

- 07.20 เดินทางถึง ท่าอากาศยานนานาชาติดูไบ ประเทศสหรัฐอาหรับเอมิเรตส์ (แวะเปลี่ยนเครื่อง)
- 09.30 ออกเดินทางสู่ ถึงท่าอากาศยานสุวรรณภูมิ โดยเที่ยวบินที่ EK 372
- 18.40 เดินทางถึง ท่าอากาศยานสุวรรณภูมิ

**** หมายเหตุ ****

รูปภาพประกอบในรายการนี้มีวัตถุประสงค์เพื่อประกอบการอธิบายถึงสถานที่ และรายการเมนูอาหารเท่านั้น

อัตราค่าบริการ ผู้ใหญ่ พักห้องละ 2 หรือ 3 ท่าน

วันที่เดินทาง	ราคา ผู้ใหญ่ (บาท)	พักเดี่ยว / เดินทาง ท่านเดี่ยว เพิ่ม (บาท)	ที่นั่ง	หมายเหตุ
กุมภาพันธ์ 2025				
03 – 09 กุมภาพันธ์ 25	69,888	10,900.-	20	
10 – 16 กุมภาพันธ์ 25	69,888	10,900.-	20	
17 – 22 กุมภาพันธ์ 25	69,888	10,900.-	20	
24 – 02 กุมภาพันธ์ 25	69,888	10,900.-	20	
มีนาคม 2025				
03 – 09 มีนาคม 25	69,888	10,900.-	20	
10 – 16 มีนาคม 25	69,888	10,900.-	20	
17 – 23 มีนาคม 25	69,888	10,900.-	20	
24 – 30 มีนาคม 25	69,888	10,900.-	20	

อัตรานี้ ยังไม่รวมค่าทิปคนขับรถและหัวหน้าทัวร์

(ตามธรรมเนียม) 2,500 บาท / ท่าน / ทริป ชำระที่สนามบิน ณ วันเดินทาง)

ราคาทัวร์ข้างต้นไม่รวมค่าวีซ่าเชงเก้น (ยื่นแบบปกติ) ราคา 6,900 บาท
การยื่นวีซ่าเชงเก้นแบบปกติของใช้เวลาในการพิจารณาประมาณ 14 วันทำการ
โดยเจ้าหน้าที่ของบริษัทฯ อำนวยความสะดวกในการยื่น และให้คำแนะนำแก่ท่าน

หมายเหตุ : ไม่มีราคาเด็ก

ราคา INFANT (อายุไม่ถึง 2 ปี บริบูรณ์ ณ วันเดินทางกลับ) ท่านละ 20,000 บาท

อัตรานี้รวมรายการทัวร์และตั๋วเครื่องบินแล้ว

สำคัญโปรดอ่าน

1. กรุณาทำการจองล่วงหน้าก่อนเดินทางอย่างน้อย 30 วัน พร้อมชำระเงินมัดจำและค่าวีซ่า **ท่านละ 30,000 บาท/ท่าน** และชำระส่วนที่เหลือ 30 วัน ก่อนการเดินทาง กรณีวันเดินทางน้อยกว่า 21 วัน ต้องชำระค่าทัวร์เต็มจำนวน 100% เท่านั้น
2. อัตราค่าบริการนี้ จำเป็นต้องมีผู้เดินทาง จำนวน 20 ท่าน ขึ้นไปในแต่ละคณะ กรณีที่มีผู้เดินทางไม่ถึงตามจำนวนที่กำหนด ทางบริษัทฯ ขอสงวนสิทธิ์ในการเลื่อนการเดินทางหรือเปลี่ยนแปลงอัตราค่าบริการ (ปรับราคาเพิ่มขึ้น เพื่อให้คณะได้ออกเดินทาง ตามความต้องการ)
3. ท่านที่ต้องออกบัตรโดยสารภายในประเทศ (ตัวเครื่องบิน, รถทัวร์, รถไฟ) กรุณาสอบถามที่เจ้าหน้าที่ทุกครั้ง ก่อนทำการออกบัตรโดยสาร เนื่องจากสายการบินอาจมีการปรับเปลี่ยนไฟล์ท หรือ เวลาบิน โดยไม่แจ้งให้ทราบล่วงหน้าและการแนะนำจากเจ้าหน้าที่เป็นเพียงการแนะนำเท่านั้น
4. นักท่องเที่ยวที่ต้องการเดินทางโปรแกรมข้างต้นควรทำการจอง และ **ส่งเอกสารเพื่อขอวีซ่าหมู่คณะก่อนเดินทางอย่างน้อย 30 วันทำการ** หากระยะเวลาน้อยกว่าที่ระบุไว้ข้างต้น ขอสงวนสิทธิ์ในการขอวีซ่าประเภทอื่นซึ่งอาจมีค่าใช้จ่ายเพิ่ม หรือมีผลต่อการพิจารณาวีซ่าของท่าน
5. กรณีที่มีการเดินทางสำหรับเด็ก อายุต่ำกว่า 15 ปี ไม่ได้เดินทางพร้อม คุณพ่อคุณแม่ทั้งคู่จะต้องทำหนังสือยินยอมให้ผู้เยาว์เดินทางไปต่างประเทศได้ที่สำนักงานเขตทั่วประเทศ

เอกสารประกอบการขอหนังสือยินยอม

- สูติบัตรของบุตร
- สำเนาบัตรประชาชนของผู้ปกครอง
- ทะเบียนบ้าน
- กรณีผู้ปกครองไม่สามารถเซ็นต์ให้ได้ด้วยตนเอง ต้องมีหนังสือมอบอำนาจ ณ วันที่เดินทาง ให้พกเอกสารหลักฐานในการขอหนังสือยินยอม และ สูติบัตรมาด้วย

การจองตั๋ว

- กรุณาจองตั๋วล่วงหน้าก่อนการเดินทาง ค่ามัดจำ 30,000 บาท
- ส่วนที่เหลือชำระทันทีก่อนการเดินทางไม่น้อยกว่า 30 วัน
- มีเวลานับตั้งแต่วันที่ท่านยกเลิกการเดินทางโดยอัตโนมัติ (ช่วงเทศกาลกรุณาชำระก่อนเดินทาง 45 วัน)

คณะผู้เดินทางจำนวน 15 ท่านขึ้นไปจึงออกเดินทาง ในกรณีที่มีผู้เดินทางไม่ถึง 15 ท่าน ขอสงวนสิทธิ์เลื่อนวันเดินทางหรือยกเลิกการเดินทาง และกรณีผู้ร่วมเดินทางในคณะไม่ผ่านการพิจารณาวีซ่าได้ครบ 15 ท่าน ทางบริษัทฯ ยินดีคืนเงินให้ทั้งหมดหลังจากหักค่าธรรมเนียมการยื่นวีซ่าและค่าใช้จ่ายทั้งหมดที่เกิดขึ้นจริง โดยทางบริษัทฯ จะแจ้งให้ท่านทราบล่วงหน้า 15 วันก่อนการเดินทางวัน

กรณียกเลิก: (จอยกรุป)

- **ยกเลิกหรือเลื่อนการเดินทาง ก่อนการเดินทาง 45 วัน**
คืนเงินค่ามัดจำให้ทั้งหมด
ยกเว้นในกรณีวันเทศกาล, วันหยุดนักขัตฤกษ์ ขอสงวนสิทธิ์ยึดเงินมัดจำโดยไม่มีเงื่อนไขใดๆทั้งสิ้น
- **ยกเลิกน้อยกว่า 45 วัน ก่อนการเดินทาง**
หักค่าตั๋ว 50% จากราคาขายและยึดเงินมัดจำทั้งหมดไม่ว่ากรณีใด ๆ ทั้งสิ้น
- **ยกเลิกน้อยกว่า 30 วัน ก่อนการเดินทาง**
ขอสงวนสิทธิ์เก็บเงินค่าตั๋วทั้งหมดไม่ว่ากรณีใด ๆ ทั้งสิ้น

กรณียกเลิก: (ตัดกรุป)

- ยกเลิกหรือเลื่อนการเดินทาง ก่อนการเดินทาง 60 วัน
คืนเงินค่ามัดจำให้ทั้งหมด
ยกเว้นในกรณีวันหยุดเทศกาล, วันหยุดนักขัตฤกษ์ ขอสงวนสิทธิ์ยึดเงินมัดจำโดยไม่มีเงื่อนไขใดๆทั้งสิ้น
- ยกเลิกการเดินทางภายใน 60 วัน
ขอสงวนสิทธิ์ยึดเงินมัดจำโดยไม่มีเงื่อนไขใดๆทั้งสิ้น
- ยกเลิกการเดินทางหลังชำระเต็มจำนวน
ขอสงวนสิทธิ์เก็บเงินค่าตั๋วทั้งหมดโดยไม่มีเงื่อนไขใดๆทั้งสิ้น

กรณีเจ็บป่วย

- กรณีเจ็บป่วยไม่สามารถเดินทางได้ ต้องมีใบรับรองแพทย์จากโรงพยาบาล
บริษัทฯ จะทำการเลื่อนการเดินทางของท่านไปยังคณะต่อไป
ทั้งนี้ค่าใช้จ่ายที่ไม่สามารถยกเลิกหรือเลื่อนได้ บริษัทฯ จะคิดค่าใช้จ่ายตามความเป็นจริง
- ในกรณีที่เจ็บป่วยกะทันหัน ก่อนเดินทางล่วงหน้า 7 วันทำการ
ทางบริษัทฯ ขอสงวนสิทธิ์ไม่คืนเงินทุกกรณี

วีซ่า

- การยื่นขอวีซ่า การอนุมัติหรือการปฏิเสธวีซ่า ขึ้นอยู่กับดุลยพินิจของสถานทูต
ทั้งนี้บริษัทเป็นเพียงตัวกลางและอำนวยความสะดวกต่างๆ ในการยื่นขอวีซ่า
ในกรณีที่ผลไม่อนุมัติ บริษัทฯ ขอสงวนสิทธิ์ไม่คืนค่าธรรมเนียมวีซ่าที่เกิดขึ้นจริง ไม่ว่าในกรณีใดๆทั้งสิ้น
- กรณีที่ผลวีซ่าผ่านของท่านได้รับการอนุมัติ แต่กรุปไม่สามารถออกเดินทางได้ อันเนื่องมาจากผู้เดินทางท่านอื่นในกลุ่มโดนปฏิเสธวีซ่า ทางบริษัทฯ ขอสงวนสิทธิ์ไม่คืนเงินค่าวีซ่า เนื่องจากเป็นค่าธรรมเนียมที่จ่ายกับสถานทูตจริง ท่านสามารถนำวีซ่าไปใช้เดินทางได้หากวีซ่ายังไม่หมดอายุ
- สำหรับท่านที่มีวีซ่าเชงเก้นแล้ว บริษัทฯ คืนค่าวีซ่า 3,500 บาท
(กรุณาแจ้งบริษัทฯ เพื่อตรวจสอบวีซ่าก่อนการจองตั๋ว)

เมื่อท่านชำระเงินค่าตั๋วให้กับทางบริษัทฯ แล้ว ถือว่าท่านได้ยอมรับเงื่อนไขข้อตกลงทั้งหมดนี้



ข้อมูลสำคัญเกี่ยวกับโรงแรม

- ผังห้องพักของแต่ละโรงแรมแตกต่างกัน เช่น
ห้องพักแบบเดี่ยว (Single)
ห้องพักแบบห้องคู่ 2 ท่าน (Twin /Double)
ห้องพักแบบ 3 ท่าน/ 3 เตียง (Triple Room)
ห้องพักแต่ละประเภทอาจจะไม่ติดกันหรืออยู่คนละชั้นกัน และบางโรงแรมจะไม่มีห้องพักแบบ 3 ท่าน
กรณีเดินทางเป็นผู้ใหญ่ 3 ท่าน บริษัทฯขอแนะนำให้ท่านเปิดห้องพักเป็นแบบ 2 ห้อง (1 Twin+1 Single)
- โรงแรมในยุโรปที่มีลักษณะเป็น (Traditional) ห้องที่เป็นห้องเดี่ยวอาจมีขนาดกะทัดรัดและไม่มีอ่างอาบน้ำ
ขึ้นอยู่กับอาคารออกแบบของแต่ละโรงแรมนั้นๆ และห้องพักแต่ละห้องอาจมีลักษณะแตกต่างกัน
- กรณีที่มีงานจัดประชุมนานาชาติ (Trade Fair) เป็นผลให้ค่าโรงแรมสูงขึ้นมาก และ ห้องพักในเมืองเต็ม
บริษัท ขอสงวนสิทธิ์ในการปรับเปลี่ยน หรือย้ายเมืองเพื่อให้เกิดความเหมาะสม
- โรงแรมในยุโรปส่วนมากจะไม่เปิดเครื่องปรับอากาศเนื่องจากอยู่ในภูมิภาคที่มีอุณหภูมิต่ำ
จะมีบริการเครื่องปรับอากาศเฉพาะในฤดูร้อนเท่านั้น



ตั๋วเครื่องบินและที่นั่งบนเครื่อง

- ตั๋วเครื่องบินเป็นแบบหมู่คณะ ผู้โดยสารจะต้องเดินทางไป-กลับพร้อมกรุ๊ป
หากต้องการเลื่อนวันเดินทาง จะต้องชำระค่าใช้จ่ายส่วนต่างที่สายการบินเรียกเก็บ
- ทางบริษัทฯ ได้สำรองที่นั่งพร้อมชำระเงินมัดจำค่าตั๋วเครื่องบินเรียบร้อยแล้ว
หากยกเลิกตั๋วไม่ว่าจะด้วยสาเหตุใดทางบริษัทฯ ขอสงวนสิทธิ์การเรียกเก็บค่ามัดจำตั๋วเครื่องบิน
- กรณียกเลิกการเดินทางและทางบริษัทฯ ได้ทำการออกตั๋วเครื่องบินไปแล้ว
การ Refund ค่าตั๋ว ผู้เดินทางต้องเป็นผู้รอเงิน Refund โดยปกติประมาณ 3-6 เดือน
และเงิน Refund ที่ได้จะขึ้นอยู่กับระบบของแต่ละสายการบิน
- บริษัทฯ ขอสงวนในการเก็บเงินเพิ่ม ในกรณีที่สายการบินมีการปรับราคาภาษีน้ำมัน
- น้ำหนักกระเป๋าสัมภาระที่โหลด และถือขึ้นเครื่อง สายการบินเป็นผู้กำหนด
หากท่านมีน้ำหนักเกินกว่ากำหนดท่าน จะต้องเป็นผู้เสียค่ากระเป๋าสัมภาระที่เพิ่มขึ้นเอง
- ทางบริษัทฯ ไม่รับผิดชอบกรณีเกิดการสูญหายและสูญหายของกระเป๋าและสัมภาระของผู้โดยสาร
- กรณีผู้เดินทางต้องการความช่วยเหลือเป็นพิเศษ อาทิเช่น ใช้วีลแชร์
กรุณาแจ้งบริษัทฯ ล่วงหน้าอย่างน้อย 7 วันก่อนเดินทาง มิฉะนั้นบริษัทฯ ไม่สามารถจัดการล่วงหน้าได้

รายละเอียดเพิ่มเติม

- บริษัทฯ มีสิทธิ์ในการเปลี่ยนแปลงโปรแกรมทัวร์ในกรณีที่เกิดเหตุสุดวิสัยจนไม่อาจแก้ไขได้
- เกี่ยวกับ ราคาและรายการท่องเที่ยว สามารถเปลี่ยนแปลงได้ตามความเหมาะสมโดยคำนึงถึงผลประโยชน์ของผู้เดินทางเป็นสำคัญ
- หนังสือเดินทางต้องมีอายุการใช้งานเหลือไม่น้อยกว่า 6 เดือน และบริษัทฯ รับเฉพาะผู้มีจุดประสงค์เดินทางเพื่อท่องเที่ยวเท่านั้น (หนังสือเดินทางต้องมีอายุเหลือใช้งานไม่น้อยกว่า 6 เดือน บริษัทฯ ไม่รับประกันหากอายุเหลือไม่ถึงและไม่สามารถเดินทางได้)
- ทางบริษัทฯ จะไม่รับประกันใดๆทั้งสิ้น หากเกิดความล่าช้าของสายการบิน ,สายการบินยกเลิกบิน , เปลี่ยนแปลงเที่ยวบิน เวลาบิน , การประท้วง,การนัดหยุดงาน,การก่อกองจลาจล หรือกรณีท่านถูกปฏิเสธการเข้าหรือออกเมืองจากเจ้าหน้าที่ตรวจคนเข้าเมือง หรือ เจ้าหน้าที่กรมแรงงานทั้งจากไทยและต่างประเทศซึ่งอยู่นอกเหนือความรับผิดชอบของบริษัทฯหรือเหตุภัยพิบัติทางธรรมชาติ
(ซึ่งลูกค้าจะต้องยอมรับในเงื่อนไขในกรณีที่เกิดเหตุสุดวิสัยซึ่งอาจจะปรับเปลี่ยนโปรแกรมตามความเหมาะสม)
- ทางบริษัทฯ จะไม่รับประกันใดๆทั้งสิ้น หากผู้เดินทางประสบเหตุสภาวะฉุกเฉินจากโรคประจำตัว ซึ่งไม่ได้เกิดจากอุบัติเหตุในรายการท่องเที่ยว
(ซึ่งลูกค้าจะต้องยอมรับในเงื่อนไขในกรณีที่เกิดเหตุสุดวิสัย ซึ่งอยู่นอกเหนือความรับผิดชอบของบริษัทฯ)
- ทางบริษัทฯ จะไม่รับประกันใดๆทั้งสิ้น หากท่านใช้บริการของทางบริษัทฯ ไม่ครบ อาทิ ไม่เที่ยวบางรายการ, ไม่ทานอาหารบางมื้อ,เพราะค่าใช้จ่ายทุกอย่างทางบริษัทฯ ได้ชำระค่าใช้จ่ายให้ตัวแทนต่างประเทศแบบเหมาจ่ายขาด ก่อนเดินทางเรียบร้อยแล้วเป็นการชำระเหมาขาด
- ทางบริษัทฯ จะไม่รับประกันใดๆทั้งสิ้น หากเกิดสิ่งของสูญหายจากการโจรกรรมและหรือเกิดอุบัติเหตุที่เกิดจากความประมาทของนักท่องเที่ยวเองหรือในกรณีที่กระเป๋าเกิดสูญหายหรือชำรุดจากสายการบิน
- กรณีที่การตรวจคนเข้าเมืองทั้งที่กรุงเทพฯและในต่างประเทศปฏิเสธมิให้เดินทางออกหรือเข้าประเทศที่ระบุไว้ในรายการเดินทาง บริษัทฯขอสงวนสิทธิ์ที่จะไม่คืนค่าบริการไม่ว่ากรณีใดๆทั้งสิ้น
- ตัวเครื่องบินเป็นตัวราคาพิเศษ กรณีที่ท่านไม่เดินทางพร้อมคณะไม่สามารถนำมาเลื่อนวันหรือคืนเงินและไม่สามารถเปลี่ยนชื่อได้
- เมื่อท่านตกลงชำระเงินไม่ว่าทั้งหมดหรือบางส่วนผ่านตัวแทนของบริษัทฯหรือชำระโดยตรงกับทางบริษัทฯ ทางบริษัทฯ จะถือว่าท่านได้ยอมรับในเงื่อนไขข้อตกลงต่างๆที่ได้ระบุไว้ข้างต้นนี้แล้วทั้งหมด
- กรุ๊ปที่เดินทางช่วงวันหยุดหรือเทศกาลที่ต้องการันตีมัดจำกับสายการบินหรือผ่านตัวแทนในประเทศ หรือต่างประเทศ รวมถึงเที่ยวบินพิเศษ เช่น Charter Flight , Extra Flight จะไม่มีการคืนเงินมัดจำหรือค่าทัวร์ทั้งหมด
- กรณีมี “คดีความ” ที่ไม่อนุญาตให้ท่านเดินทางออกนอกประเทศได้ โปรดทำการตรวจสอบก่อนการจองทัวร์ว่าท่านสามารถเดินทางออกนอกประเทศได้หรือไม่ ถ้าไม่สามารถเดินทางได้ ซึ่งเป็นสิ่งที่อยู่เหนือการควบคุมของบริษัทฯ ทางบริษัทฯ จะไม่รับประกันใดๆทั้งสิ้น
- กรณี “หญิงตั้งครรภ์” ท่านจะต้องมีใบรับรองแพทย์ ระบุชัดเจนว่าสามารถเดินทางออกนอกประเทศได้ รวมถึงรายละเอียดอายุครรภ์ที่ชัดเจน สิ่งนี้อยู่เหนือการควบคุมของบริษัทฯ ทางบริษัทฯ จะไม่รับประกันใดๆทั้งสิ้น
- กรณีใช้หนังสือเดินทางราชการ(เล่มน้ำเงิน)เดินทางเพื่อการท่องเที่ยวกับคณะทัวร์ หากท่านถูกปฏิเสธในการเข้า-ออกประเทศใดๆก็ตาม ทางบริษัทฯ ขอสงวนสิทธิ์ไม่คืนค่าทัวร์และรับประกันใดๆทั้งสิ้น

เอกสารประกอบการยื่นวีซ่า

1

หนังสือเดินทาง (PASSPORT)

- อายุการใช้งานไม่น้อยกว่า 180 วัน (นับจากวันเดินทางกลับ)
- มีหน้าว่าง 2 หน้า (สำหรับวีซ่า)
- สำเนาหนังสือเดินทาง 2 ชุด

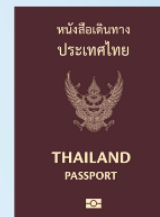

2

หนังสือเดินทางเล่มเก่า

- สำเนาหนังสือเดินทาง 2 ชุด
- สำเนาวีซ่าเชงเก้น (ในกรณีถ้ามี)



3

รูปถ่าย 2 รูป

- รูปถ่ายสี ขนาด 3.5 X 4.5 CM
- พื้นหลังสีขาว
- ภาพใบหน้าชัดเจน ไม่ใส่หมวก ไม่ใส่แว่นตา และเห็นใบหู
- รูปที่ถ่ายต้องไม่เกิน 6 เดือน

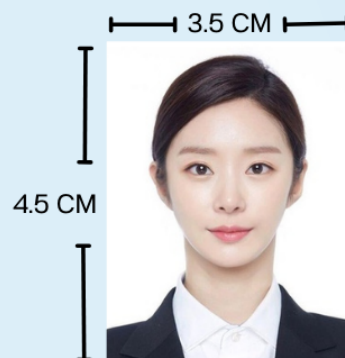

4

หลักฐานการเงิน (เป็นภาษาอังกฤษ)

- BANK STATEMENT (บัญชีออมทรัพย์เท่านั้น) ย้อนหลัง 6 เดือน ชื่อและนามสกุลต้องสะกดเป็นภาษาอังกฤษตรงกันกับหนังสือเดินทาง
- BANK STATEMENT ต้องไม่เกิน 7 วันก่อนทำการยื่นวีซ่า
- ในกรณีที่ เป็นผู้ออกค่าใช้จ่ายให้บุคคลในครอบครัว ต้องขอ BANK GUARANTEE จากธนาคาร เพื่อใช้หลักฐานทางการเงิน
- ปรับสมุดบัญชีธนาคารตัวจริง และเตรียมไปด้วยในวันที่ยื่นวีซ่า
- ยอดเงินคงเหลือในบัญชี 100,000 ขึ้นไป



5

หลักฐานการทำงาน**สำหรับเจ้าของกิจการ**

- หนังสือจดทะเบียนธุรกิจ (DBD) จากกรมพัฒนาธุรกิจการค้า (อายุไม่เกิน 1 เดือน) **ฉบับภาษาอังกฤษ**
- หนังสือจดทะเบียนพาณิชย์ (อายุไม่เกิน 1 เดือน) **ฉบับภาษาอังกฤษ**

สำหรับพนักงานบริษัท

- จดหมายรับรองการทำงาน **ฉบับภาษาอังกฤษ** (ระยะเวลาของหนังสือรับรองต้องไม่เกิน 1 เดือน) ระบุตำแหน่ง เงินเดือน และ **ต้องมีตราแสตมป์ของบริษัทฯ**

สำหรับนักเรียน นักศึกษา

- หนังสือรับรองจากทางสถาบันการศึกษา (อายุไม่เกิน 1 เดือน) **ฉบับภาษาอังกฤษ**

6

เอกสารส่วนตัว ฉบับภาษาอังกฤษ

- สำเนาทะเบียนบ้าน (ภาษาอังกฤษ)
- สำเนาบัตรประชาชน
- ใบเปลี่ยนชื่อ-นามสกุล (ถ้ามีการเปลี่ยน) (ภาษาอังกฤษ)
- ทะเบียนสมรส/ ทะเบียนหย่า/ ใบมรณะบัตร (ถ้ามี) (ภาษาอังกฤษ)

7

กรณีเด็กอายุไม่ถึง 18 ปี ฉบับภาษาอังกฤษ

- สูติบัตร
- หนังสือรับรองจากสถาบันการศึกษา
- ในกรณีที่ไม่ได้เดินทางพร้อมกับบิดามารดา หรือเดินทางกับบิดาหรือมารดาท่านใดท่านหนึ่ง ต้องขอจดหมายยินยอมจากที่ว่าการอำเภอ หรือเขต โดยบิดาหรือมารดาที่ไม่ได้เดินทางด้วย ต้องยื่นความจำนงเพื่อขออนุญาตให้บุตรเดินทางไปต่างประเทศกับอีกท่านหนึ่งได้



แบบฟอร์มสำหรับกรอกข้อมูลยื่นวีซ่า(กรอกเป็นภาษาอังกฤษ)

1) ข้อมูลเกี่ยวกับหนังสือเดินทาง

ชื่อและนามสกุล _____

ชื่อและนามสกุลเก่า (ถ้ามี) _____

สัญชาติ _____ วันเกิด _____ สถานที่เกิด _____

หมายเลขบัตรประจำตัวประชาชน 13 หลัก

--	--	--	--	--	--	--	--	--	--	--	--	--	--	--	--	--	--	--	--	--

หนังสือเดินทางเลขที่ _____ วันที่ออกหนังสือ

เดินทาง _____ วันหมดอายุ _____

2) ข้อมูลของผู้เดินทาง และครอบครัว

ที่อยู่ปัจจุบัน (ที่สามารถติดต่อได้) _____

โทรศัพท์มือถือ _____ E-mail : _____

สถานภาพ : โสด สมรสโดยจดทะเบียนสมรส สมรสไม่ได้จดทะเบียน หย่า หม้าย

ถ้าท่านสมรส โปรดระบุรายละเอียดของกลุ่มสมรส

ชื่อและนามสกุล(คู่สมรส) _____

วัน/เดือน/ปีเกิด ค.ศ. (ของกลุ่มสมรส) _____ สถานที่เกิด (จังหวัด) _____

โทรศัพท์มือถือ _____ E-mail : _____

3) ข้อมูลเกี่ยวกับอาชีพกำลังศึกษา

ชื่อบริษัทที่ทำงาน, โรงเรียน, มหาวิทยาลัย _____

ที่อยู่ของบริษัทที่ทำงาน, โรงเรียน, มหาวิทยาลัย _____

งานปัจจุบันทำอาชีพ โปรดระบุตำแหน่ง (ระบุเป็นภาษาอังกฤษ และภาษาไทย)

เบอร์โทรศัพท์ที่ทำงาน หรือเบอร์โทรศัพท์สถาบันที่ท่านกำลังศึกษาอยู่

4) ข้อมูลเกี่ยวกับการเดินทางต่างประเทศ

ท่านเคยมีวีซ่าเชงเก้นในกลุ่มเชงเก้นภายในระยะเวลา 3 ปี (ถ้ามีโปรดระบุ)

วันที่ออกวีซ่า และวันที่หมดอายุวีซ่า ให้ตรวจสอบที่หน้าเชงเก้นในหนังสือเดินทาง

ประเทศ _____ วันที่ออกวีซ่า _____ วันหมดอายุวีซ่า _____

ประเทศ _____ วันที่ออกวีซ่า _____ วันหมดอายุวีซ่า _____

ประเทศ _____ วันที่ออกวีซ่า _____ วันหมดอายุวีซ่า _____

ประเทศ _____ วันที่ออกวีซ่า _____ วันหมดอายุวีซ่า _____

*** ถ้าท่านเคยมีวีซ่าเชงเก้น โปรดระบุวันที่สแกนลายนิ้วมือล่าสุด ***

สามารถตรวจสอบวันเดือนปีที่สแกนลายนิ้วมือล่าสุด ได้จากหน้าวีซ่าเชงเก้นล่าสุดที่ท่านเคยเดินทาง

ประเทศ _____ วันที่สแกนลายนิ้วมือล่าสุด _____

ไม่เคยมีวีซ่าเชงเก้น

5) ค่าใช้จ่ายในการเดินทาง

ออกค่าใช้จ่ายเอง

มีผู้ออกค่าใช้จ่ายให้

ระบุชื่อ _____

ความสัมพันธ์ _____

Click เพื่อดูรายละเอียด

➤ คลิก เพื่อดูรายละเอียด Miracle Lounge-> <https://bit.ly/4ch0Xvk>



@Miracle Lounge

เลานจ์สนามบิน

กิน+ดื่ม อาหาร ไวน์ เบียร์ ไม่อัน 2 ชั่วโมง

คอนเมือง ^{เริ่มต้น} **800.-**

สุวรรณภูมิ ^{เริ่มต้น} **950.-**

ราคานี้อาจมีการเปลี่ยนแปลง กรุณาอัปเดตกับเซลอีกครั้ง



Click หรือ Scan QR เพื่อดูรายละเอียด

- คลิก เพื่อดูรายละเอียด ประกันการเดินทาง -> <https://bit.ly/49WjoFV>
- คลิก เพื่อดูรายละเอียด Pocket Wi-Fi & Travel Sim -> <https://bit.ly/3x41LVW>
- คลิก เพื่อดูรายละเอียด Esim Travel -> <https://bit.ly/43gAhZm>

เตรียมพร้อม..ก่อนเดินทาง

จ่ายหลักร้อย..คุ้มครองหลักล้าน ทำ“ประกัน”การเดินทาง

- ✔ ทัวร์มีให้แต่...ประกันอุบัติเหตุ
- ✔ แต่ไม่มีประกันสุขภาพ
- ✔ ป่วยทีอาจเสียเงินเป็นล้าน



สามารถเข้ารับการรักษาทันที
มีไว้อุ่นใจ..ซื้อไว้ให้คนที่เรารัก

Pocket Wifi

- 1 เครื่อง แชร์ได้สูงสุด 5 ท่าน
- เล่นเน็ต Unlimited



Esim Travel

- ไม่ต้องเปลี่ยนซิมให้ยุ่งยาก
- Scan QR ใช้ได้ทันที

จองล่วงหน้ากับเรา..ถูกกว่าแน่นอน

หากสนใจกรุณาติดต่อ

- สอบถามผ่าน Line กด -> <https://lin.ee/5nDHUO6>
- จดท้วงผ่าน FB inbox ก็ได้เช่นกัน -> <http://m.me/unithaitrip>
- หรือโทร 02-234-5936

 UNITHAI TRIP การบริการทั้งหมดของเรา	
 <p>Unithai-Care • ร้องเรียนการให้บริการ • บริการไม่สุภาพ (ติ - ชม)</p>	<p>LINE @unithaicare 02-234-5936 กด 7</p> <p>Scan Qr Add Line →</p> 
 <p>Unithai Big Group • จัดกรุ๊ปเหมา Private Group • คู่งาน , สัมนา , VIP Group</p>	<p>LINE @unithaibiggroup 02-234-5936 กด 2 091-154-9999 กด 2</p> <p>Scan Qr Add Line →</p> 
 <p>Unithai Promotion • ส่งโปรไฟไหม้ประจำวัน • ลดหนัก , ราคาดีที่สุด</p>	<p>LINE @unithaipromotion 02-234-5936 กด 1 091-154-9999 กด 1</p> <p>Scan Qr Add Line →</p> 
 <p>UnithaiNorth • รวมทวิร์บินตรงจากเชียงใหม่ • มีสาขาที่ “เชียงใหม่”</p>	<p>LINE @unithainorth 088-055-5581 088-055-5582</p> <p>Scan Qr Add Line →</p> 
 <p>Unithai Ticket • ตัวเครื่องบินทุกประเทศทั่วโลก • ผ่อนได้ 3-10 เดือน</p>	<p>LINE @proticket 02-234-5936 กด 3 091-154-9999 กด 3</p> <p>Scan Qr Add Line →</p> 
 <p>Unithai Visa • รับทำวีซ่าทั่วโลก • ไม่ชื้อทวิร์กับเราก็ทำได้</p>	<p>LINE @unithaivisa 02-234-5936 กด 4 091-154-9999 กด 4</p> <p>Scan Qr Add Line →</p> 