



**UNITHAI TRIP CO.LTD**  
**UNITHAI TRAVEL CO.LTD**  
 33/47 Wall Street Tower 11 Floor,  
 Surawongse Road, Suriyawongse,  
 Bangrak, Bangkok 10500  
 ใบอนุญาตเลขที่ 11/09822

QR-ADD LINE



☎ 02-234-5936

LINE ID: @unithaitrip (อย่าลืมเติม @ นะคะ)

🌐 www.unithaitrip.com

**รหัสโปรแกรม : 39461** (กรุณาแจ้งรหัสโปรแกรมทุกครั้งที่สอบถาม)

**THAI**

**ไอซ์แลนด์ ดินแดนมหัศจรรย์ 9 วัน**  
**AMAZING ICELAND**

**โปรโมชั่น**  
 จองก่อน 90 วัน ลดท่านละ 4,000 บาท  
 จองก่อน 60 วัน ลดท่านละ 2,000 บาท

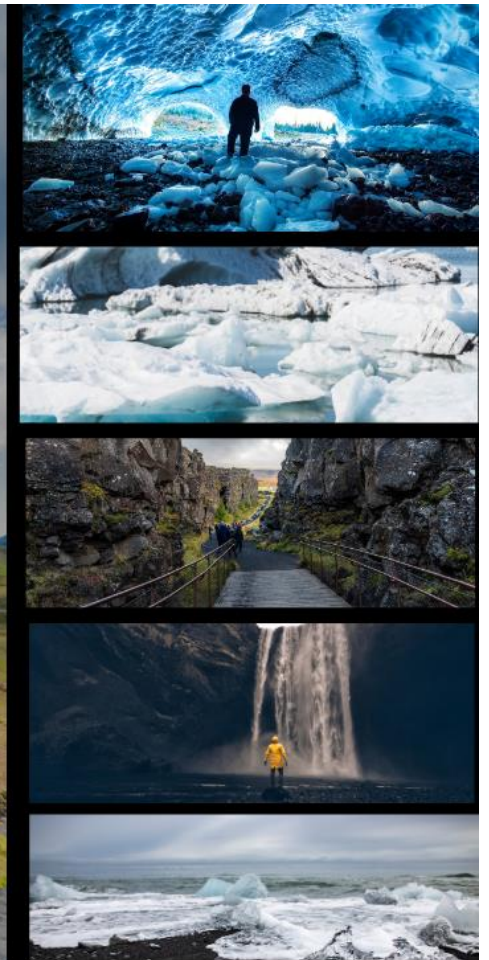

**เริ่มต้น 195,000.- บาท**

ประสบการณ์อันยาวนานกว่า 17 ปี  
 มั่นใจได้เมื่อเดินทางกับเรา

**ไฮไลท์สถานที่เที่ยว**

- ภูเขาเคิร์คจูเฟล โกลเด็นเซอร์เคิล น้ำตกกุลล์ฟอสส์ อุทยานแห่งชาติซิงเวลล์ริเนตทกเซลยาแลนส์ น้ำตกสโกการ์ หาดทรายดำ หมู่บ้านวิก ไดมอนด์บีช ซากเครื่องบิน DC-3 ถ้ำน้ำแข็ง โจกุลซาลอน

**ไฮไลท์กิจกรรม**

- แช่น้ำร้อน SKY LAGOON แช่น้ำร้อน BLUE LAGOON ล่องเรือชมวาฬ ขับ Snow Mobile ธารน้ำแข็งเอยาฟยาลโยกุล

- 29 ม.ค. 24 - 07 ก.พ. 68
- 12 - 20 กุมภาพันธ์ 68
- 15 - 24 มีนาคม 68
- 22 - 30 มีนาคม 68
- 1 - 9 เมษายน 68
- 11 - 19 เมษายน 68
- 5 - 13 กันยายน 68
- 10 - 18 ตุลาคม 68
- 17 - 25 ตุลาคม 68



ALL NEW  
2025

ไอซ์แลนด์ มหัศจรรย์แห่งธรรมชาติ

# ICELAND

AMAZING 9 DAYS



## HIGHLIGHT TOUR

- ภูเขาเคิร์คจูเฟล
- โกลเดินเซอร์เคิล
- น้ำตกกุลล์ฟอสส์
- อทยานแห่งชาติซิงเวลลิร์
- น้ำตกเซลยาแลนส์
- น้ำตกสโกลาร์
- หาดทรายดำ หมู่บ้านวิก
- ไดมอนด์บีช ซากเครื่องบิน D3
- ถ้ำน้ำแข็ง
- ใจกลางอลอน

## INCLUDE

- ราคารวมตัวเครื่องบิน ที่พัก/ อาหาร  
ครบตามที่ระบุในโปรแกรม / ค่าวีซ่า /  
ค่าเข้าชม /
- ค่าตัวเครื่องบินภายในระหว่างประเทศ

## HIGHLIGHT ACTIVITY

- แช่น้ำร้อน SKY LAGOON
- แช่น้ำร้อน BLUE LAGOON
- ส่องเรือชมวาฬ
- ขับ Snow Mobile ธารน้ำแข็งเอ  
ยาฟยาลโยกุล

วันที่ 1 ออกเดินทางจากกรุงเทพฯ – โคเปนเฮเก้น (เดนมาร์ก)

22.30 น. พร้อมคณะที่สนามบินสุวรรณภูมิ Check-in เคาน์เตอร์สายการบินไทย H/J  
เจ้าหน้าที่อำนวยความสะดวกในการเช็คอิน

วันที่ 2 โคเปนเฮเก้น - เคฟลาวิก (ไอซ์แลนด์) – SKY LAGOON - บอร์กาเนส

00.30 น. ออกเดินทางสู่กรุงโคเปนเฮเก้น ประเทศเดนมาร์ก โดยสายการบินไทย เที่ยวบินที่ TG 950

06.35 น. ถึงท่าอากาศยานกาสทรัป - โคเปนเฮเก้น ประเทศเดนมาร์ก พิธีการตรวจคนเข้าเมืองจะทำ ณ สนามบินแห่งนี้  
จากนั้นเชิญท่านรอ ณ ห้องพักรอผู้โดยสารขาออก

08.15 น. ออกเดินทางโดยสายการบิน Scandinavian Airline สู่ท่าอากาศยานเคฟลาวิก ประเทศไอซ์แลนด์ โดยเที่ยวบินที่  
SK 595

10.40 น. ถึงท่าอากาศยานเคฟลาวิก (อ่าวแห่งควัน) เนื่องจากมีควันไอน้ำที่พวยพุ่งขึ้นมาจากบ่อน้ำร้อน นอกจากนี้ยังมีตำนาน  
ไวคิงโบราณ ที่มีหลักฐานแสดงถึงการปกครองดินแดนแถบนี้มาก่อน รถรอรับคณะแล้วเดินทางสู่กรุงเรคยาวิก เมือง  
หลวงอันงามสง่าของชาวไอซ์แลนด์

12.30 น. รับประทานอาหารกลางวัน ณ ภัตตาคารจีน

บ่าย เปิดประสบการณ์ใหม่ของไอซ์แลนด์ เข้าสู่ SKY LAGOON สปาบำบัดร้อนที่ได้รับแรงบันดาลใจจากธรรมชาติและ  
วัฒนธรรมดั้งเดิมกับความอบอุ่นที่ทะเลสาบความร้อนใต้พิภพ ริมฝั่งมหาสมุทรแอตแลนติกเหนืออันน่าทึ่ง คุณจะรู้สึก  
ผ่อนคลายขณะชมพระอาทิตย์ตกดินและท้องฟ้าที่แปรปรวน และหากคุณโชคดี อาจจะได้เห็นแสงเหนือจะเด่นระบำ  
บนท้องฟ้าอันน่าทึ่ง จากนั้นผ่อนคลายให้ลึกยิ่งขึ้น ประสบการณ์เจ็ดขั้นตอนที่ไม่มีเหมือนใคร Sky Lagoon

1. The Lagoon บ่อธรรมชาติที่มีวิวทิวทัศน์งดงามไม่มีใครเหมือน 38-40°C — WARM AND RELAXING
2. Glacier Pool แช่น้ำแร่เย็น กระตุ้นผิวกาย
3. SAUNA 80-90°C — WARM AND ETHEREAL ขับสารพิษออกจากร่างกาย
4. Energising mist ~5°C — COLD BUT REFRESHING ละอองน้ำเย็นช่วยสมดุลง่ายในร่างกาย
5. Sky Body Scrub ด้วยผลิตภัณฑ์ที่คิดค้นขึ้นโดยเฉพาะจากที่แห่งนี้ cleansing sea salt scrub
6. The steam อบไอน้ำให้ผิวพรรณสดใส 46° — A HEALING HEAT
7. SHOWER ชำระล้างร่างกายให้สดชื่น หลังการบำบัดอย่างถูกวิธีทั้ง 7 ขั้นตอน



LAGOON COLD POOL SAUNA COLD MIST SKY SCRUB STEAM ROOM SHOWER

16.00 น. เดินทางสู่เมืองบอร์กาเนส ตั้งอยู่ในเขตฟยอร์ดบอร์การ์ฟยอร์ดัวร์ บนคาบสมุทรสไนล์แฟลชเนส

18.00 น. รับประทานอาหารค่ำ ณ ภัตตาคาร

นำคณะพัก Hotel Hamar หรือเทียบเท่าในระดับเดียวกัน

ค่าคืนนี้นำท่านสามารถล่าแสงเหนือได้จากที่พักโรงแรม

#### NORTHERN LIGHT (AURORA BOREALIS)

เป็นปรากฏการณ์ที่เกิดขึ้นตามธรรมชาติในเขตบริเวณขั้วโลกเหนือในกลุ่มประเทศที่อยู่เหนือเส้นอาร์กติก เซอร์เคิล

โดยมีประเทศไอซ์แลนด์รวมอยู่ด้วย มักจะพบเห็นได้ทั่วไปเนื่องจากเป็นแสงที่มาจากชั้นบรรยากาศเหนือพื้นโลกไปราว 1

โดยจะเห็นได้ชัดเจนในช่วงเวลาฟ้าเปิด และอยู่ในระหว่าง เดือนกันยายน-เดือนเมษายน ของทุกปี



วันที่ 3 ภูเขาเคิร์คจูเฟล - หมู่บ้านโอลาฟวิก - ล่องเรือควาฟ - บอร์กานเนส

07.00 น. รับประทานอาหารเช้าที่โรงแรม

08.00 น. เดินทางสู่ Kirkjufell เป็นเนินเขาสูง 463 ม. บนชายฝั่งทางเหนือของคาบสมุทรสโนล์ฟแลนเนสของไอซ์แลนด์ ใกล้กับเมืองกรุนดาร์ฟยอร์ดูร์ ได้รับการกล่าวขานว่าเป็นภูเขาที่ถูกถ่ายรูปรูปร่างมากที่สุดในประเทศ Kirkjufell เป็นหนึ่งในสถานที่ถ่ายทำ Game of Thrones ซีซั่นที่ 6 และ 7 โดยมี "ภูเขาหวิลูกศร" สิ่งแรกที่หลาย ๆ คนนึกถึงมักจะเป็น Kirkjufell สัญลักษณ์ของประเทศที่สามารถพบได้บ่อยตามโปสเตอร์การ์ด และมักจะอยู่ในลิสต์ ที่เที่ยวไอซ์แลนด์ ของนักเดินทางเสมอ แลนด์มาร์คสุดมหัศจรรย์ เดินทางสู่หมู่บ้าน โอลาฟวิก ในอดีตเป็นแหล่งประมงขนาดใหญ่ กระทั่งถูกดัดแปลงให้เป็นแหล่งท่องเที่ยว

12.00 น. รับประทานอาหารกลางวัน ณ ภัตตาคารพื้นเมืองไอซ์แลนด์

บ่าย นำท่านล่องเรือชมควาฟซึ่งเป็นที่นิยมของนักท่องเที่ยว ในการชมควาฟแบบธรรมชาติ วาฟมิงค์ หรือในสำเนียง ภาษาไอซ์แลนด์เรียกว่า มิงคี (Minke) นอกจากนี้ยังมี สเปิร์มควาฟ , วาฟเพชรฆาต ORCA , และฮัมแบ็คควาฟ การล่องเรือชมควาฟใช้เวลา 2 ½ - 3 ½ ชั่วโมง (บนเรือมีชุดกันหนาวให้บริการ) (ขอสงวนสิทธิ์ในกรณีของบริษัทเรือยกเล็กให้บริการ อันเนื่องมาจากสภาพภูมิอากาศไม่เอื้ออำนวย)

18.00 น. รับประทานอาหารค่ำ ณ ภัตตาคาร

นำคณะพัก Hotel Hamar หรือเทียบเท่าในระดับเดียวกัน





วันที่ 4

โกลเด้นเซอร์เคิล – ซิงควอลลิร์ - น้ำตกกุลล์ฟอสส์ – น้ำพุร้อนเกยซีร์ – ซิงควอลลิร์ – เรกยาวิก

08.00 น.

รับประทานอาหารเช้าที่โรงแรม

09.00 น.

นำเที่ยวชมความมหัศจรรย์เหนือธรรมชาติของไอซ์แลนด์ ในเส้นทางวงกลมทองคำ หรือ Golden Circle ทัศนียภาพของทุ่งหญ้าตัดกับทุ่งลาวา มีฝูงแกะ, วัว และม้าไอซ์แลนด์ หากินอยู่ตามธรรมชาติ 3 สถานที่สำคัญที่ไม่ควรพลาดชม 1. นำท่านชมสถานที่สำคัญในประวัติศาสตร์ของชาติคือ ซิงควอลลิร์ (Bingvellir) อุทยานแห่งชาติแห่งแรกของไอซ์แลนด์ และมรดกโลกขององค์การยูเนสโก (UNESCO) เป็นรอยเชื่อมระหว่างทวีปยูเรเชีย และทวีปอเมริกาเหนือ สถานที่แห่งนี้ตั้งอยู่ตรงรอยแยกของหุบเขากับทะเลสาบ Bingvallavatn ซึ่งเป็นทะเลสาบตามธรรมชาติที่ใหญ่ที่สุดในไอซ์แลนด์ เป็นจุดกำเนิดด้านประวัติศาสตร์ และด้านธรณีวิทยาเพราะเป็นจุดที่มีรอยเลื่อนของโลก เป็นระยะทางหลายหมื่นกิโลเมตร เดินทางกลับสู่เรกยาวิก 2. น้ำตกกุลล์ฟอสส์ หรือในแองการ่าแห่งไอซ์แลนด์ ถือเป็นน้ำตกที่มีชื่อเสียงแห่งหนึ่งของประเทศ 3. น้ำพุร้อนธรรมชาติเกยซีร์ น้ำพุร้อนที่นี้พวยพุ่งขึ้นสูงกว่า 180 ฟุต ทุก ๆ 7-10 นาที

13.00 น.

รับประทานอาหารกลางวัน ณ ภัตตาคาร

บ่าย

เดินทางสู่เมืองเรกยาวิก (Reykjavik) เมืองที่เต็มไปด้วยเสน่ห์แห่งศิลปะ ประวัติศาสตร์ และวัฒนธรรมที่น่าสนใจ อาทิ คอนเสิร์ตฮอลล์ฮาร์ปา (Harpa) และโบสถ์ฮัลล์กริมส์คิร์คยา (Hallgrímskirkja) ผู้ที่มีความหลงใหลในทัศนศิลป์ จะได้ชมรูปปั้นที่น่าประทับใจมากมาย ทั้งประติมากรรมและศิลปะตามท้องถนนทั่วเมืองเรกยาวิก บ้านเฮิปดิร์ (Höfði House) เป็นหนึ่งในแหล่งท่องเที่ยวทางประวัติศาสตร์ที่มีความสำคัญระดับนานาชาติ เขตย่านท่าเรือเก่าที่ยังคงกลิ่นอายของวิถีชีวิตของผู้คน

18.00 น.

รับประทานอาหารค่ำ ณ ภัตตาคารไทย

**นำคณะพัก Reykjavík Natura - Berjaya Iceland Hotels หรือเทียบเท่าในระดับเดียวกัน**

วันที่ 5 เรกยาวิค – น้ำตกเซลยาแลนส์ - น้ำตกสโกการ์ - ถ่ายภาพกับซากเครื่องบิน DC 3 - หมู่บ้านวิก - หาดทรายดำ - Aurora Hunting (ล่าแสงเหนือ)

08.00 น. รับประทานอาหารเช้าที่โรงแรม

09.00 น. ท่องเที่ยวเส้นทางแสนสวย South Shore ประเทศไอซ์แลนด์มีชื่อเสียงในเรื่องของการค้นพบพลังงานความร้อนใต้พิภพ ซึ่งเป็นพลังงานที่ถูกนำมาใช้ทดแทนเชื้อเพลิง ทำให้ประเทศแห่งนี้ได้รับการยกย่องให้เป็นเมืองที่ไร้มลพิษ นอกจากนี้พลังงานดังกล่าวยังถูกนำมาใช้ในด้านสาธารณูปโภคอีกด้วยทัศนียภาพสองข้างทางเว้นระยะไปด้วย ฟาร์มปศุสัตว์ มีภูเขาไฟ Eyjafjallajokull เด่นตระหง่านเป็นฉากหลัง และเป็นภูเขาไฟที่ยังมีการปะทุอยู่ตลอดเวลา เวะถ่ายรูปกับน้ำตกเซลยาแลนส์ (Seljalansfoss) มีความสูง 60 เมตร และน้ำตกอีกแห่งหนึ่งคือ สโกการ์ (Skogarfoss) มีความสูง 62 เมตร ประทับใจกับความสวยงามของน้ำตกที่เป็นธรรมชาติ โอบล้อมไปด้วยทุ่งลาวา, ไตรกษ และหุบเหว



12.00 น. รับประทานอาหารกลางวัน ณ ภัตตาคารพื้นเมืองไอซ์แลนด์

นำท่านไปชมไฮไลต์อีกแห่งหนึ่งของไอซ์แลนด์ อนุสรณ์สถานอันเกิดจากเครื่องบิน Douglas DC-3 Airplane ประสบอุบัติเหตุเครื่องบินตกที่หาดทรายดำบริเวณ Sólheimasandur ในเดือนพฤศจิกายนปี 1973 แลนด์มาร์กแห่งนี้ได้รับความนิยมนักท่องเที่ยวเป็นจำนวนมากที่อยากไปหามุมถ่ายภาพสวยๆ แล้วเดินทางต่อสู่ หมู่บ้านวิก (VIK) หมู่บ้านเล็ก ๆ ทางใต้ของไอซ์แลนด์ ชมหาดทรายสีดำ เต็มไปด้วยเม็ดกรวดทรายสีดำสนิท จนชาวไอซ์แลนด์เรียกกันว่า Black Sand Beach อันเกิดจากการสึกกร่อนของหินลาวา และแนวเท่งหินบะซอลต์ ที่มีอยู่เพียงไม่กี่แห่งบนโลกนี้เหมาะแก่การบันทึกภาพ ทั้งนี้ขึ้นอยู่สภาพภูมิอากาศในแต่ละฤดู นำท่านเข้าสู่เขตอุทยานแห่งชาติสกาฟตาเฟล ที่ปกคลุมด้วยธารน้ำแข็งวัตนาโยกุล (Vatnajokull) ธารน้ำแข็งที่ใหญ่ที่สุดของทวีปยุโรป ธารน้ำแข็งกว่า 7,900 ตร.กม. ปกคลุมบริเวณแห่งนี้

18.00 น. รับประทานอาหารค่ำ ณ ภัตตาคารพื้นเมืองไอซ์แลนด์

**นำคณะพัก Fosshotel Glacier Lagoon หรือ Hotel Skaffafell หรือเทียบเท่าในระดับราคาเดียวกัน**

(โรงแรมในเขต South Shore มีน้อยและค่อนข้างจำกัด ไม่เพียงพอต่อปริมาณนักท่องเที่ยว ทางบริษัทฯจะเลือกสรรโรงแรมที่ดีและเหมาะสม)

ค่าคืนนี้นำท่านสามารถล่าแสงเหนือได้จากที่พักโรงแรม NORTHERN LIGHT (AURORA BOREALIS) เป็นปรากฏการณ์ที่เกิดขึ้นตามธรรมชาติในเขตบริเวณขั้วโลกเหนือในกลุ่มประเทศที่อยู่เหนือเส้นอาร์กติก เซอร์เคิล โดยมีประเทศไอซ์แลนด์รวม อยู่ด้วย มักจะพบเห็นได้ทั่วไปเนื่องจากเป็นแสงที่มาจากชั้นบรรยากาศเหนือพื้นโลกไปราว 100-300 ก.ม. โดยจะเห็นได้ชัดเจนในช่วงเวลาฟ้าเปิด และอยู่ในระหว่าง เดือนกันยายน-เดือนเมษายน ของทุกปี



วันที่ 6

CRYSTAL CAVE (ถ้ำน้ำแข็ง) - ใจกลางชาร์ลอน (ไอซ์เบิร์ก) - ไดมอนด์บีช - เฮลลา

07.00 น. รับประทานอาหารเช้าที่โรงแรม



09.30 น. นำท่านชมถ้ำคริสตัล (Crystal Cave) เป็นถ้ำในทะเลสาบแช่แข็งที่เกิดจากธารน้ำแข็ง สวีนาเฟลล์โจกุล (Svinafellsjökull Glacier) โดยถ้ำแห่งนี้มีปากถ้ำที่เป็นปล่องน้ำแข็งสูงประมาณ 22 ฟุต แต่เนื่องจากสภาพอุณหภูมิที่ค่อนข้างมีการเปลี่ยนแปลงบ่อย รูปแบบของถ้ำน้ำแข็งจึงไม่ค่อยแน่นอน และมีการเปลี่ยนแปลงอยู่ตลอดเวลา การเข้าไปชมความงามของถ้ำน้ำแข็ง จึงสามารถทำได้แค่ในช่วงฤดูหนาว ความความโดดเด่นของถ้ำแห่งนี้ก็คือ ผนังน้ำแข็งคือก้อนน้ำแข็งสีฟ้าอ่อนเหมือนกับก้อนคริสตัล ที่สามารถมองเห็นได้ภายใต้ผนังถ้ำ ให้ความรู้สึกเหมือนเราท่องไปในดินแดนพิศวง และไม่คิดว่าจะมีอยู่จริงในโลกนี้ (ขอสงวนสิทธิ์เด็กอายุต่ำกว่า 7 ปี ในการเข้าชมถ้ำคริสตัล เนื่องจากเป็นข้อกำหนดเกี่ยวกับด้านความปลอดภัย)

13.00 น. รับประทานอาหารกลางวัน ณ ภัตตาคารพื้นเมืองไอซ์แลนด์



บ่าย เดินทางสู่ใจกลางชาร์ลอน (Jökulsárlón) ทะเลสาบธารน้ำแข็ง สถานที่ท่องเที่ยวไฮไลท์ที่สุดของไอซ์แลนด์ รู้จักกันเป็นอย่างดีว่าเป็นทะเลสาบธารน้ำแข็งที่ใหญ่ที่สุดในประเทศ ภูเขาธารน้ำแข็งขนาดมหึมา เรียงรายไล่ล่พันพันน้ำในทะเลสาบ ยามกระทบแสงแดดก่อให้เกิดสีสันสวยงามที่มีอยู่เพียงไม่กี่แห่งในโลกนี้ สัมผัสกับก้อนน้ำแข็งอายุพันปีที่ ไดมอนด์บีช ให้ท่านได้แคชชั่นเก๋ ๆ ไปกับก้อนน้ำแข็งขนาดใหญ่ที่แตกตัวและล่องลอยสู่ชายหาด ได้เวลาเดินทางสู่เมืองเฮลลา (Hella)

19.00 น. รับประทานอาหารค่ำ ณ ภัตตาคารพื้นเมืองไอซ์แลนด์

**นำคณะพัก Stracta Hotel หรือเทียบเท่าในระดับเดียวกัน (โรงแรมในเขต South Shore มีน้อยและค่อนข้างจำกัด ไม่เพียงพอต่อปริมาณนักท่องเที่ยว ทางบริษัทฯจะเลือกสรรโรงแรมที่ดีและเหมาะสม)**

คำคืนนี้ท่านสามารถล่าแสงเหนือได้จากที่พักโรงแรม NORTHERN LIGHT (AURORA BOREALIS) เป็นปรากฏการณ์ตามธรรมชาติในเขตบริเวณขั้วโลกเหนือในกลุ่มประเทศที่อยู่เหนือเส้นอาร์กติก เซอร์เคิล โดยมีประเทศไอซ์แลนด์รวมอยู่พบเห็นได้ทั่วไปเนื่องจากเป็นแสงที่มาจากชั้นบรรยากาศเหนือพื้นโลกไปราว 100-300 ก.ม. โดยจะเห็นได้ชัดเจนในช่วงและอยู่ในระหว่าง เดือนกันยายน-เดือนเมษายน ของทุกปี



**วันที่ 7** ธารน้ำแข็ง เอยาฟยาลลาโยกุล - ขับสโนว์โมบิล - Snowmobile - อาบน้ำแร่ บลูลากูน - เคฟลาวิก

07.00 น. รับประทานอาหารเช้าที่โรงแรม

08.00 น. เดินทางสู่ ธารน้ำแข็ง เอยาฟยาลลาโยกุล (EYJAFJALLAJÖKULL) ในเขตตอนใต้ของไอซ์แลนด์ ธารน้ำแข็งแห่งนี้ปกคลุมภูเขาไฟที่ยังคุกรุ่น และได้มีการปะทุขึ้นมาในรอบ 200 ปีในปี 2010 การปะทุของภูเขาไฟในครั้งนั้น ทำให้เกิดการหยุดการจราจรทางอากาศทั่วยุโรปเกือบทั้งทวีป นำท่านสนุกไปกับกิจกรรมขับขี่ Snowmobile บนจุดสูงสุดของธารน้ำแข็ง เอยาฟยาลลาโยกุล ที่ท่านจะได้ประสบการณ์กับการขับขี่พาหนะอันทรงพลังไปบนธารน้ำแข็ง ที่มีขนาดใหญ่มากกว่าธารน้ำแข็งในประเทศสวีเดนถึงสามเท่า เก็บเกี่ยวประสบการณ์อันแสนประทับใจ (ใช้เวลา 1 ชม. สำหรับผู้ขับขี่ต้องมี international car driver's license และผู้ติดตามนั่งด้านหลังต้องมีอายุ 6 ปีขึ้นไป)

12.00 น. รับประทานอาหารกลางวัน ณ ภัตตาคารพื้นเมืองไอซ์แลนด์

บ่าย เดินทางเข้าสู่ บลูลากูน สถานที่ท่องเที่ยวที่โด่งดังระดับโลก กิจกรรมที่ทุกท่านรอคอยได้แก่ “บลูลากูน” บ่อน้ำแร่ร้อนและสปาที่โด่งดังระดับโลก สถานที่ท่องเที่ยวเพื่อสุขภาพการันตีโดยแพทย์ผู้เชี่ยวชาญระดับโลก นักท่องเที่ยวกว่า 95% ต่างไม่พลาดกับการมาเยือนสถานที่แห่งนี้ บ่อน้ำแร่ธรรมชาติของบลูลากูน เป็นสิ่งที่มนุษย์สร้างขึ้น หลังจากที่มีการวิจัยว่าน้ำแร่ดีต่อผิวพรรณ โดยมีแร่ธาตุที่เป็นองค์ประกอบหลักคือ ซิลิโคน สาหร่ายทะเล และเกลือธรรมชาติ โดยรักษาความร้อนในน้ำแร่นี้อยู่ที่ 37-39 องศาเซลเซียส

รับประทานอาหารค่ำ ณ ภัตตาคารไทย

18.00 น. รับประทานอาหารค่ำ ณ ภัตตาคารไทย

**นำคณะพัก Park Inn by Radisson Reykjavik Keflavik Airport \*\*\*\* หรือเทียบเท่าในระดับเดียวกัน**

ค่าคืนนี้ นำท่านสามารถล่าแสงเหนือได้จากที่พักโรงแรม NORTHERN LIGHT (AURORA BOREALIS) เป็นปรากฏการณ์ที่เกิดขึ้นตามธรรมชาติในเขตบริเวณขั้วโลกเหนือในกลุ่มประเทศที่อยู่เหนือเส้นอาร์กติก เซอร์เคิล โดยมีประเทศไอซ์แลนด์รวมอยู่ด้วย มักจะพบเห็นได้ทั่วไปเนื่องจากเป็นแสงที่มาจากชั้นบรรยากาศเหนือพื้นโลกไปราว 100-300 กม. โดยจะเห็นได้ชัดเจนในช่วงเวลาฟ้าเปิด และอยู่ในระหว่าง เดือนกันยายน-เดือนเมษายน ของทุกปี

**วันที่ 8** สนามบินเคฟลาวิก – ทำอากาศยานโคเปนเฮเกน กาสทรีป (เดนมาร์ก) – กลับสู่ประเทศไทย

05.00 น. รับประทานอาหารเช้าที่โรงแรม

Check-out คณะออกเดินทางสู่สนามบินเคฟลาวิก เพื่อเตรียมตัวออกเดินทางกลับ

08.00 น. ออกเดินทางสู่กรุงโคเปนเฮเกน ประเทศเดนมาร์ก โดยสายการบิน Iceland Air เที่ยวบินที่ FI 206

13.10 น. ถึงทำอากาศยานนานาชาติ กาสทรีป โคเปนเฮเกน รอเปลี่ยนเที่ยวบิน

14.25 น. ออกเดินทางสู่กรุงเทพฯ โดยสายการบินไทย เที่ยวบินที่ TG 951



06.20 น.

นำท่านเดินทางกลับถึงกรุงเทพฯ โดยสวัสดิภาพ

หมายเหตุ

ทางบริษัทได้เตรียมการเดินทางของคณะทัวร์ 45-30 วันก่อนการเดินทาง โดยจองตั๋วเครื่องบิน, เช่ารถโค้ช, จองโรงแรมที่พัก, ร้านอาหาร สถานที่เข้าชมต่าง ๆ ไว้ล่วงหน้าให้กับกรุ๊ปทัวร์ กรณีที่เกิดเหตุการณ์ อาทิ การยกเลิกเที่ยวบิน, การล่าช้าของสายการบิน, การพลาดเที่ยวบิน (ขึ้นเครื่องไม่ทัน), การนัดหยุดงาน, การจลาจล, ภัยพิบัติ, การถูกปฏิเสธการเข้าเมือง ทำให้การเดินทางล่าช้า หรือเหตุสุดวิสัยอื่น ๆ ไม่สามารถเดินทางไปยังจุดหมายตามโปรแกรมได้ หัวหน้าทัวร์ มีสิทธิ์ในการเปลี่ยนโปรแกรมเพื่อรักษาผลประโยชน์ของท่าน การซื้อทัวร์เป็นแบบเหมาจ่าย ทางบริษัททัวร์มีข้อตกลงในการเหมาจ่ายราคาพิเศษ โดยอยู่ภายใต้เงื่อนไขที่ผู้ให้บริการนั้นๆ กำหนด เมื่อท่านได้จ่ายค่าทัวร์มาแล้ว ถือว่าท่านยอมรับค่าใช้จ่ายเหล่านี้และไม่สามารถเรียกร้องสิทธิ์ในการไม่ใช้บริการใดๆ ได้

### ทุกรายการสงกรานต์

จองก่อน 15 ธันวาคม 2567 รับส่วนลดพิเศษ 5,000 บาท

จองก่อน 15 มกราคม 2568 รับส่วนลดพิเศษ 3,000 บาท

## PROMOTION

สำหรับท่านที่จองโปรแกรมที่บินสายการบินไทย

จองก่อน 90 วัน ลดท่านละ 4,000 บาท

จองก่อน 60 วัน ลดท่านละ 2,000 บาท

Period	Tour Fare Adult	Child with Bed 4-11 yrs.	Child no bed 4-6 yrs.	SGL Supplement	No Ticket Adult/Child
29 ม.ค. 24 - 07 ก.พ. 68	195,000.-	176,000.-	156,000.-	25,000.-	-35,000.-/-26,200.-
12 - 20 กุมภาพันธ์ 68	195,000.-	176,000.-	156,000.-	25,000.-	-35,000.-/-26,200.-
15 - 24 มีนาคม 68	195,000.-	176,000.-	156,000.-	25,000.-	-35,000.-/-26,200.-
22 - 30 มีนาคม 68	195,000.-	176,000.-	156,000.-	25,000.-	-35,000.-/-26,200.-
1 - 9 เมษายน 68 เทศกาลสงกรานต์	195,000.-	176,000.-	156,000.-	25,000.-	-35,000.-/-26,200.-
11 - 19 เมษายน 68 เทศกาลสงกรานต์	199,000.-	180,000.-	159,500.-	25,000.-	-38,000.-/-28,500.-
5 - 13 กันยายน 68	195,000.-	176,000.-	156,000.-	25,000.-	-35,000.-/-26,200
10 - 18 ตุลาคม 68 (วันหยุดนักขัตฤกษ์)	195,000.-	176,000.-	156,000.-	25,000.-	-35,000.-/-26,200
17 - 25 ตุลาคม 68 (วันหยุดนักขัตฤกษ์)	195,000.-	176,000.-	156,000.-	25,000.-	-35,000.-/-26,200

**ค่าทัวร์รวม :**

o ค่าตัวเครื่องบินไป-กลับ รวมค่าภาษี และส่วนเพิ่มของน้ำมันเชื้อเพลิง ณ วันที่ 1 กรกฎาคม 2566

o ค่ารถโค้ชมาตรฐานไอซ์แลนด์ ท่องเที่ยวตามโปรแกรมที่ระบุ (การท่องเที่ยวในฤดูหนาว ความเหมาะสมในการจัดรถต้องให้เกิดความสมดุลย์ของน้ำหนักรถ + ผู้โดยสาร เพื่อให้การขับรถปลอดภัยต่อผู้ขับรถ)

10 ท่านใช้รถ 17-19 ที่นั่ง 15 ท่านใช้รถ 27 ที่นั่ง 20 ท่านใช้รถ 39 ที่นั่ง 25 ท่านใช้รถ 50 ที่นั่ง

o ค่าเข้าชมสถานที่ต่างๆตามที่ระบุในรายการ Sky Lagoon / Crystal Ice Cave Tour / Snowmobile / BLUE LAGOON / Whale Watching

หมายเหตุ : บัตรเข้าชมต่างๆ โดยแต่ละสถานที่ มีการเปลี่ยนระบบการจอง โดยจองตาม Slot เวลาที่ว่าง และจองผ่านหน้าเว็บไซต์ ส่วนใหญ่จะเป็นระบบ First come First Serve ทางบริษัทไม่สามารถควบคุม หรือล็อคที่นั่งไว้ได้ โดยทางบริษัท จะพยายามจัดหาตัวตามที่ระบุในโปรแกรมให้ตรงกับวันและเวลา ที่จัดเตรียมไว้ในโปรแกรมนั้นๆ

o ค่าโรงแรมที่พักระดับ 3-4 ดาว โรงแรมในเขต South Shore อุทยานสเกฟตาเฟิล มีโรงแรมที่ให้บริการน้อยแห่ง โดยเฉพาะ 4 ดาวจะมี



เพียงแห่งเดียว หรือเทียบเท่าในระดับราคาเดียวกัน (ในเขตอุทยานสแกฟตาเฟล โรงแรมระดับ 3 หรือ 4 ดาว ราคาเท่าๆกัน) โดยพักเป็นห้องแบบ Twin / Double ในกรณีที่ท่านจองห้องพักแบบ 3 เตียง (Triple) บางโรงแรมอาจจัดเป็นเตียงเสริมแทน, โรงแรมส่วนใหญ่จะไม่มีเครื่องปรับอากาศ และอาจมีการเปลี่ยนย้ายเตียงห้องพัก หากวันดังกล่าวโรงแรมเต็ม หรือมีการจัดประชุมนานาชาติ (Trade Fair) เป็นผลให้ค่าโรงแรมสูงขึ้น 3-4 เท่าตัว

o ค่าอาหารตามที่ระบุในรายการ คัดสรรเมนูและให้ท่านได้เลิศรสกับอาหารท้องถิ่นในแต่ละประเทศ

o ค่าธรรมเนียมวีซ่าไอซ์แลนด์ (ยื่นผ่านสถานทูตเดนมาร์ก - เซงเก้น)

o ค่าประกันการเดินทางของ บริษัท อลิอันซ์ อยุธยา ประกันภัย จำกัด (มหาชน) (ประเทศไทย) จำกัดแผนการเดินทางท่องเที่ยวแบบกลุ่ม กลุ่มโครงการสูญเสียชีวิต/อวัยวะ/สายตาหรือทุพพลภาพาวรสิ้นเชิง จากอุบัติเหตุ สำหรับผู้เอาประกันภัย 16-75 ปี จำนวนเงินเอาประกันภัย 2,000,000 บาท/ ค่ารักษาพยาบาลในต่างประเทศ 2,000,000 รวมค่ารักษาพยาบาลต่อเนื่องหลังจากกลับประเทศไทย 50,000 บาท (ภายใน 7 วันหลังจากกลับประเทศไทย) ครอบคลุมถึงสุขภาพที่ไม่ได้เกิดจากโรคประจำตัว

o ค่าดูแลขนส่งกระเป๋าเดินทางโดยสายการบิน , Coach Driver และ Hotel Porter service ในระหว่างการเดินทางท่องเที่ยว หากเกิดความเสียหาย หรือ สูญหาย หรือ ทรัพย์สินมีค่าสูญหายในทุกกรณี ท่านสามารถเรียกร้องได้ตามสิทธิที่ระบุไว้ในกรมธรรม์การเดินทางเท่านั้น ทางบริษัทฯขอสงวนสิทธิ์ความรับผิดชอบในทุกกรณี

o สำหรับสายการบินไทย อนุญาตให้โหลดกระเป๋าใต้เครื่อง น้ำหนักไม่เกิน 23 กิโลกรัม และสามารถถือสัมภาระขึ้นเครื่องได้น้ำหนักไม่เกิน 7 กิโลกรัม / สำหรับสายการบินภายในประเทศ อนุญาตให้โหลดสัมภาระใต้เครื่องได้ไม่เกิน 23 กิโลกรัม / ใบ โหลดได้ท่านละ 1 ใบ เท่านั้น และนำสัมภาระถือขึ้นเครื่องน้ำหนักไม่เกิน 10 กิโลกรัม การเรียกค่าระวางน้ำหนักเพิ่มเป็นสิทธิของสายการบินที่ท่านไม่อาจปฏิเสธได้

#### ค่าทัวร์ไม่รวม :

- ค่าภาษีมูลค่าเพิ่ม 7% ของค่าบริการทัวร์
- ค่าภาษีหัก ณ ที่จ่าย 3%
- ค่าทิปหัวหน้าทัวร์ และไกด์ท้องถิ่น
- ค่าทำหนังสือเดินทาง (พาสปอร์ต)
- ค่าใช้จ่ายส่วนตัว อาทิ ค่าโทรศัพท์, ค่าซักรีด, ค่าเครื่องดื่มในห้องพัก และค่าอาหารที่สั่งมาในห้องพัก  
ค่าอาหารและเครื่องดื่มที่สั่งพิเศษในร้านอาหารนอกเหนือจากที่ทางบริษัทฯ จัดให้ ยกเว้นจะตกลงกันเป็นกรณีพิเศษ เช่น หากท่านทานได้เฉพาะอาหารทะเลเพียงอย่างเดียว ท่านต้องมีค่าใช้จ่ายเพิ่ม
- **ขึ้นวางกระเป๋า Carry On เหนือศีรษะ สำหรับขึ้นเครื่อง สายการบินภายในประเทศ อาจมีค่าใช้จ่ายในการนำขึ้นเครื่อง**
- **ในกรณีที่สายการบินเรียกเก็บ Fuel Charge เพิ่มจากที่บริษัทคิดไว้ ณ วันที่ 1 กค 2567  
ค่าน้ำมันผันผวนที่เพิ่มขึ้นทางบริษัทฯขอสงวนสิทธิ์ในการเรียกเก็บเพิ่มตามความเป็นจริง**

#### การจองทัวร์ (How to make your reservation)

หากท่านสนใจและประสงค์จะเดินทาง เพื่อเป็นการยืนยันการเดินทางของท่าน กรุณาจองทัวร์และชำระเงินมัดจำล่วงหน้า 60,000 บาท ต่อผู้เดินทางหนึ่งท่าน ภายใน 1 วันนับจากวันที่จอง ซึ่งเงินมัดจำดังกล่าวจะเป็นการยืนยันการจองของท่าน และกรุณาชำระค่าทัวร์ส่วนที่เหลือล่วงหน้า 45 วันก่อนการเดินทาง หากท่านไม่ชำระเงินส่วนที่เหลือตามวันที่กำหนด ทางบริษัทฯถือว่าท่านยกเลิกการเดินทางโดยไม่มีเงื่อนไข แม้กรณีที่ยังไม่ทราบผลวีซ่า ทางบริษัทฯ ขออนุญาตเก็บค่าทัวร์ที่เหลือทั้งหมดก่อน ตามเงื่อนไขการชำระเงินค่าทัวร์ทั้งหมดก่อนเดินทาง 45 วัน

## ทางบริษัทฯ ขอสงวนสิทธิ์ในการไม่รับจองทัวร์ (Cannot make your reservation)

เนื่องจากสถานที่ท่องเที่ยวต่างๆ ในโปรแกรมไม่เอื้ออำนวยต่อบุคคลดังต่อไปนี้ ทางบริษัทฯ ขอสงวนสิทธิ์ในการไม่รับจองทัวร์สำหรับลูกค้าดังต่อไปนี้

- เด็กที่มีอายุในระหว่างแรกเกิดถึง 3 ขวบ
- ผู้สูงอายุที่มีความจำเป็นต้องใช้วีลแชร์, ไม่เท้า หรือเครื่องมือต่างๆ ในการพยุงตัว
- ผู้เดินทางที่บ่งบอกการเป็นบุคคลไร้ความสามารถ
- ท่านที่มีความประสงค์จะร่วมเดินทางกับทัวร์ หรือแยกจากคณะทัวร์ระหว่างทาง/กลางทาง
- บุคคลที่มีความประพฤติไม่เหมาะสมระหว่างทัวร์ อาทิเช่น ผู้ที่ดื่มสุราระหว่างทัวร์, ไม่รักษาสเวลา, เสียงดัง พุดจาหยาบคาย สร้างความรำคาญให้แก่ผู้ร่วมคณะ, ผู้ที่ไม่ยอมรับเงื่อนไขระหว่างทัวร์ ที่มีระบุอยู่ชัดเจนในโปรแกรมทัวร์, ผู้ที่ก่อหวอด ประท้วง ยุยงให้ผู้ร่วมเดินทางบังคับให้หัวหน้าทัวร์ต้องทำการนอกเหนือโปรแกรมทัวร์ ซึ่งบางครั้งอาจจะมีผลกระทบกับผู้ร่วมคณะท่านอื่นหรือโปรแกรมท่องเที่ยวได้

## การยกเลิกการจองทัวร์ (Cancellation Charge)

- ยกเลิกก่อนการเดินทาง 30 วัน ●

ทางบริษัทฯ จะคืนค่าใช้จ่ายที่สามารถคืนได้

- ยกเลิกก่อนการเดินทางน้อยกว่า 30 วัน ●

ไม่คืนค่าทัวร์ ค่าวีซ่า และค่าโรงแรม (หัก 100% ของค่าทัวร์)

- หากท่านยกเลิกการเดินทางในเงื่อนไขใด เงื่อนไขหนึ่ง แต่ท่านสามารถหาผู้เดินทางมาแทนได้ โดยสามารถยื่นขอวีซ่าได้ทันตามกำหนดเวลา ทางบริษัทฯ จะคืนค่าใช้จ่ายเพิ่มคือค่าวีซ่า และค่าเปลี่ยนชื่อตัวท่านนั้น และต้องไม่อยู่ในเงื่อนไขของตัวที่ NON-CHANGE NAME & NON-REFUND
- หากท่านยกเลิกการเดินทาง อันเนื่องมาจากบุคคลใดบุคคลหนึ่งในคณะของท่านไม่ได้รับการพิจารณาอนุมัติวีซ่า ไม่ว่าจะด้วยเหตุผลใดๆ ก็ตามอันเป็นการพิจารณาของสถานทูต ซึ่งการยกเลิกเฉพาะบุคคลหรือยกเลิกพร้อมกันทั้งหมด ให้ถือเป็นการยกเลิกตามเงื่อนไขของวันเวลาที่ยกเลิกดังกล่าวข้างต้น ในกรณีที่ท่านไม่แน่ใจว่าจะได้รับการพิจารณาอนุมัติวีซ่าจากทางสถานทูต ทางบริษัทฯ ขอแนะนำให้ท่านยื่นขอวีซ่าแบบเดี่ยว ซึ่งจะรู้ผลเร็วกว่าการยื่นขอวีซ่าแบบกรุ๊ป
- บริษัทฯ ขอสงวนสิทธิ์ในการยกเลิกการเดินทางในกรณีที่ผู้เดินทาง ต่ำกว่า 15 ท่าน โดยที่ จะแจ้งให้ผู้เดินทางทราบล่วงหน้าก่อน 15 วัน และขอสงวนสิทธิ์ในการเปลี่ยนแปลงการท่องเที่ยว รวมทั้งไม่สามารถรับผิดชอบจากกรณีที่เกิดเหตุจำเป็นสุดวิสัยดังนี้ การล่าช้าของสายการบิน, การนัดหยุดงาน, ภัยธรรมชาติ, การก่อจลาจล, อุบัติเหตุ ฯลฯ และทางบริษัทฯ จะไม่รับผิดชอบค่าใช้จ่ายที่เกิดขึ้น หากท่านถูกปฏิเสธการเข้าเมือง อันเนื่องจากการกระทำที่ส่อไปในทางผิดกฎหมายหรือการหลบหนีเข้าเมือง ฯลฯ และจะไม่คืนเงินค่าทัวร์ที่ท่านชำระมาแล้ว



- กรณีที่ท่านออกบัตรโดยสารขาไป-ขากลับ และบัตรโดยสารภายในเอง (ตัวภายในประเทศ เช่น ตัวเครื่องบิน , ตัวรถทัวร์ , ตัวรถไฟ) กรุณาติดต่อสอบถามเพื่อยืนยัน กับเจ้าหน้าที่ก่อนทุกครั้ง และควรจองบัตรโดยสารภายในที่สามารถเลื่อนวันและเวลาเดินทางได้ เพราะมีบางกรณีที่สายการบินอาจมี การปรับเปลี่ยนไฟล์ทบิน หรือ เวลาบิน โดยไม่แจ้ง ให้ทราบล่วงหน้า ทั้งนี้ขึ้นอยู่กับฤดูกาล สภาพภูมิอากาศ และ ตารางบินของท่าอากาศยาน เป็นสำคัญเท่านั้น สิ่งสำคัญ ท่านจำเป็นต้องมาถึงสนามบินเพื่อเช็คอินก่อนเครื่องบิน อย่างน้อย 3 ชั่วโมง โดยในตอนนี้หากเกิด ความเสียหายใดๆ บริษัทของสงวนสิทธิ์ในการไม่รับผิดชอบค่าใช้จ่ายที่เกิดขึ้นใดๆทั้งสิ้น
- กรณีที่ออกบัตรโดยสาร (ตัว) เรียบร้อยแล้ว มีรายละเอียดส่วนใดผิด ทางบริษัทของสงวนสิทธิ์ในการรับผิดชอบไม่ว่าส่วนใดส่วนหนึ่ง หากท่านไม่ดำเนินการส่งสำเนาหน้าแรกของหนังสือเดินทางให้ทางบริษัทเพื่อใช้ในการออกบัตรโดยสาร
- หลังจากท่านชำระค่าตั๋วครบตามจำนวนเรียบร้อยแล้วทางบริษัทจะนำส่งใบนัดหมายและเตรียมตัวการ เดินทางให้ท่านอย่างน้อย 3 หรือ 5 วัน ก่อนออกเดินทาง
- ในกรณีบริษัทออกบัตรโดยสารเครื่องบินแบบหมู่คณะ (ตัวกรุ๊ป) ท่านจะไม่สามารถเลื่อนไฟล์ท วันไปหรือกลับส่วนใดได้ จำเป็นจะต้องไป และ กลับ ตามกำหนดการเท่านั้น หากต้องการเปลี่ยนแปลงกรุณาติดต่อเจ้าหน้าที่เป็นกรณีพิเศษ
- กรณีที่ท่านเป็นอิสลาม ไม่ทานเนื้อสัตว์ หรือ แพ้อาหารบางประเภท กรุณาแจ้งเจ้าหน้าที่เป็นกรณีพิเศษ
- บริษัทฯ จะไม่รับผิดชอบต่อความเสียหายในเหตุการณ์ที่เกิดจากยานพาหนะ การยกเลิกเที่ยวบิน การล่าช้าของสายการบิน ภัยธรรมชาติ การเมือง จราจร ประท้วง คำสั่งของเจ้าหน้าที่รัฐ และอื่นๆ ที่อยู่นอกเหนือการควบคุมของทางบริษัท
- เมื่อท่านออกเดินทางไปกับคณะแล้ว ท่านงดใช้บริการใดบริการหนึ่ง หรือไม่เดินทางพร้อมคณะ ถือว่าท่านสละสิทธิ์ ไม่สามารถเรียกร้องค่าบริการคืนได้ ไม่ว่ากรณีใดๆ ทั้งสิ้น
- บริษัทของสงวนสิทธิ์ ในการไม่รับผิดชอบต่อทุกสิ่ง หากเกิดสิ่งของสูญหายระหว่างการเดินทางและของสงวนสิทธิ์ในการเรียกเก็บค่าใช้จ่ายตามจริง กรณีท่านลืมสิ่งของไว้ที่โรงแรมและจำเป็นต้องส่งมายัง จุดหมายปลายทางตามที่ท่านต้องการ
- บริษัทของสงวนสิทธิ์การเก็บค่าน้ำมันและภาษีสนามบินทุกแห่งเพิ่มหากสายการบินมีการปรับขึ้นก่อนวันเดินทาง
- เนื่องจากการเดินทางท่องเที่ยวในครั้งนี้ เป็นการชำระแบบจ่ายขาดกับบริษัทในต่างประเทศ ทางบริษัทจึงขอสงวนสิทธิ์ ไม่ สามารถขอรับเงินคืนได้ในบริการบางส่วน หรือ ส่วนใดส่วนหนึ่งที่ท่านไม่ต้องการได้รับบริการ หากระหว่างเดินทาง สถานที่ท่องเที่ยวใด ที่ไม่สามารถเข้าชมได้ ไม่ว่าจะด้วยสาเหตุใดก็ตาม ทางบริษัทของสงวนสิทธิ์ในการไม่สามารถคืนค่าใช้จ่ายไม่ว่าส่วนใดส่วนหนึ่งให้ท่าน เนื่องจากทางบริษัทได้ทำการจองและถูกเก็บค่าใช้จ่ายแบบเหมาจ่ายไปล่วงหน้าทั้งหมดแล้ว แต่หากกรณีสถานที่เข้าชม ไม่สามารถเข้าชมได้ เนื่องจากสภาพอากาศ ทางบริษัทจะทำการเรียกเงินคืนจากบริษัทในต่างประเทศให้ท่าน ใช้เวลาทำการ 15-30 วัน (ไม่รวมเสาร์-อาทิตย์)
- หากมีสถานที่ ร้านค้าที่ไม่สามารถเปิดให้บริการได้ภายหลัง โปรแกรมอาจมีการเปลี่ยนแปลงได้ตามความเหมาะสม โดยไม่แจ้งให้ ทราบ ล่วงหน้า โดยส่วนนี้ทางบริษัทจะคำนึงถึงประโยชน์ของลูกค้าเป็นสำคัญหากกรณีที่จำเป็นจะต้องมีค่าใช้จ่ายเพิ่ม ทางบริษัท จะแจ้งให้ ทราบล่วงหน้า
- บริษัทฯ ขอสงวนสิทธิ์ในการยกเลิกการเดินทางในกรณีที่ผู้เดินทาง ต่ำกว่า 15 ท่าน โดยที่จะแจ้งให้ผู้เดินทางทราบล่วงหน้าก่อน 10-15 วัน ค่าวีซ่าที่ดำเนินการไปแล้วท่านจะไม่สามารถขอเงินคืนได้ และขอสงวนสิทธิ์ในการเปลี่ยนแปลงการท่องเที่ยว รวมทั้งไม่สามารถรับผิดชอบต่อกรณีที่เกิดเหตุจำเป็นสุดวิสัยดังนี้ การล่าช้าของสายการบิน, การนัดหยุดงาน, ภัยธรรมชาติ, การก่อจลาจล, อุบัติเหตุ ฯลฯ และทางบริษัทฯ จะไม่รับผิดชอบต่อค่าใช้จ่ายที่เกิดขึ้น หากท่านถูกปฏิเสธการเข้าเมือง อันเนื่องจากการกระทำที่ส่อไปในทางผิดกฎหมายหรือการหลบหนีเข้าเมือง ฯลฯ และจะไม่คืนเงินค่าตั๋วที่ท่านชำระมาแล้ว

#### ตัวเครื่องบิน (Air Ticket)

ในการเดินทางเป็นหมู่คณะ ผู้โดยสารจะต้องเดินทางไป-กลับพร้อมกัน หากต้องการเลื่อนวันเดินทางกลับ ท่านจะต้องชำระค่าใช้จ่าย ส่วนต่างที่สายการบินเรียกเก็บ และการจัดที่นั่งของกรุ๊ป เป็นไปโดยสายการบินเป็นผู้กำหนด ซึ่งทางบริษัทฯ ไม่สามารถเข้าไป

แพคเกจได้ และในกรณียกเลิกการเดินทาง ถ้าทางบริษัทฯ ได้ดำเนินการออกตั๋วเครื่องบินไปแล้ว ผู้เดินทางต้องรอ REFUND ตามระบบของสายการบินเท่านั้น และหากท่านไม่แน่ใจในวันเดินทางดังกล่าว กรุณาตรวจสอบกับเจ้าหน้าที่ เพื่อยืนยันในกรณีที่ตั๋วเครื่องบินสามารถทำ REFUND ได้หรือไม่ก่อนที่ท่านจะชำระเงินค่าตั๋วส่วนที่เหลือ

### การสะสมไมล์ของสายการบิน (Mileage Claim )

การเดินทางเป็นหมู่คณะของการบินไทยในกรณีตัวกรุ๊ป สามารถสะสมไมล์กับเครือข่าย Star Alliance ได้ 50%, ออสเตรียนแอร์ไลน์ 100 % , ส่วนสายการบิน ฟินแอร์, ลูฟท์ฮันซ่า, สแกนดิเนเวียนแอร์ไลน์, สิงคโปร์แอร์ไลน์ ขึ้นอยู่กับเงื่อนไขการสะสมไมล์ของสายการบินนั้น ๆ ซึ่งการเปลี่ยนแปลงเงื่อนไขบางส่วนหรือทั้งหมดเป็นสิทธิของสายการบินเท่านั้น

### ค่าธรรมเนียมน้ำมันเชื้อเพลิงของสายการบิน (Insurance and Fuel Surcharge / Tax YQ)

คิดตามอัตราที่สายการบินปรับค่าธรรมเนียม ณ วันที่ 01 มกราคม 2567 การเปลี่ยนแปลงของสายการบินในภายหลัง ถือเป็นค่าตั๋วส่วนเพิ่ม บริษัท ขอสงวนสิทธิ์ในการเรียกเก็บตามความเป็นจริง ณ วันที่ออกตั๋ว

### โรงแรมและห้องพัก

- ▪ ห้องพักแบบ Twin คือห้องพักที่มีเตียงเดี่ยวขนาดเล็ก 3.5 ฟุต 2 เตียงในหนึ่งห้อง / สำหรับพัก 2 ท่าน
- ▪ ห้องพักแบบ Double คือห้องพักที่มีเตียงขนาด Queen Size ขนาด 5 ฟุต 1 เตียง / สำหรับพัก 2 ท่าน
- ▪ ห้องพักแบบ Triple Room คือห้องพักที่มีเตียงขนาด 5 ฟุต 1 เตียง+3.5 ฟุต 1 เตียง / หรือเตียง 3.5 ฟุต 3 เตียง / สำหรับผู้พัก 3 ท่าน (ทั้งนี้ขึ้นอยู่กับการวางผังมาตรฐานในแต่ละโรงแรมที่แตกต่างกันในแต่ละประเทศ)
- ▪ ห้องพักแบบ Single คือห้องพักที่มีเตียงขนาดเล็กขนาด 3.5 ฟุต 1 เตียงในหนึ่งห้อง / สำหรับพัก 1 ท่าน
- ▪ ห้องพักแบบ Double Single Used คือห้องพักที่มีเตียงขนาด Queen Size ขนาด 5 ฟุต 1 เตียง / สำหรับพัก 1 ท่าน
- ▪ ห้องพักในโรงแรมเป็นแบบห้องพักรู้อยู่ (Twin / Double) ในกรณีที่ท่านมีความประสงค์จะพักแบบ 3 ท่าน / 3 เตียง (Triple Room) ขึ้นอยู่กับข้อจำกัดของห้องพัก และการวางรูปแบบของห้องพักของแต่ละโรงแรม ซึ่งมักมีความแตกต่างกัน ซึ่งอาจจะทำให้ท่านไม่ได้ห้องติดกันตามที่ต้องการ
- ▪ โรงแรมหลายแห่งในยุโรปจะไม่มีเครื่องปรับอากาศเนื่องจากอยู่ในแถบที่มีอุณหภูมิต่ำ เครื่องปรับอากาศที่มีจะให้บริการในช่วงฤดูร้อนเท่านั้น
- ▪ ในกรณีที่มีการจัดประชุมนานาชาติ (Trade Fair) เป็นผลให้ค่าโรงแรมสูงขึ้น 3-4 เท่าตัว บริษัท ขอสงวนสิทธิ์ ในการปรับเปลี่ยน หรือย้ายเมืองเพื่อให้เกิดความเหมาะสม
- ▪ โรงแรมในยุโรปที่มีลักษณะเป็น Traditional Building ห้องที่เป็นห้องเดี่ยวอาจเป็นห้องที่มีขนาดกะทัดรัด และไม่มีอ่างอาบน้ำ ซึ่งขึ้นอยู่กับการออกแบบของแต่ละโรงแรมนั้น ๆ และห้องแต่ละห้องอาจมีลักษณะแตกต่างกันด้วย หากท่านต้องการความสะดวกสบายและห้องใหญ่กว่า ท่านสามารถจ่ายเพิ่มเป็นห้องแบบ DOUBLE SINGLE USE เป็นค่าใช้จ่ายเพิ่มเติมได้

### สถานที่เข้าชม (Reservation Fee & Entrance Fee)

การจัดโปรแกรมทัวร์เป็นการกำหนดโปรแกรมตลอดทั้งปี หากวันเดินทางดังกล่าวตรงกับวันที่สถานที่เข้าชมนั้น ๆ ปิดทำการ หรือ ปิดโดยมิได้แจ้งล่วงหน้า หรือ การเปิดรับจองผ่านทาง Online โดยในวันที่คณะจะเข้าชมไม่สามารถจองผ่านระบบดังกล่าวได้ ทางบริษัทฯ จะคืนเงิน Entrance Fee ตามที่ระบุไว้ในเอกสารของสถานที่นั้น ๆ หรือ สลับโปรแกรมเพื่อให้ท่านได้เข้าชมสถานที่ดังกล่าวได้ แต่หากมีการล่าช้า หรือเหตุหนึ่งเหตุใดในระหว่างการเดินทาง เป็นผลทำให้ท่านไม่สามารถเข้าชมสถานที่ดังกล่าวได้ ทางบริษัทฯ จะไม่มีการ



คืนเงินใดให้แก่ท่าน เนื่องจากได้ชำระ Reservation Fee ไปแล้ว กรุณาสอบถามรายละเอียดสถานที่เข้าชมจากเจ้าหน้าที่ในช่วงวันเดินทางของท่านก่อนชำระเงิน

### สัมภาระและค่าพนักงานยกสัมภาระ (Porter)

- ค่าตัวรถได้รวมค่าขนสัมภาระสำหรับเข้าและออกจากโรงแรม ท่านละ 1 ใบ ทุกโรงแรม หากท่านมีกระเป๋าเพิ่มเติม ท่านจะถูกเรียกเก็บโดยผู้ให้บริการในแต่ละโรงแรม และหากโรงแรมดังกล่าวไม่สามารถให้บริการในการยกกระเป๋าขึ้นลงได้ ท่านสามารถเรียกร้องเงินคืนได้ 2 ยูโร / ใบ / ครั้ง
- สำหรับน้ำหนักของสัมภาระที่ทางสายการบินไทยอนุญาตให้บรรทุกได้ห้องเครื่องบิน คือ 30 กิโลกรัม (สำหรับผู้โดยสารชั้นประหยัด / Economy Class Passenger) การเรียกค่าระวางน้ำหนักเพิ่มเป็นสิทธิของสายการบินที่ท่านไม่อาจปฏิเสธได้
- สำหรับกระเป๋าสัมภาระที่ทางสายการบินอนุญาตให้นำขึ้นเครื่องได้ ต้องมีน้ำหนักไม่เกิน 7 กิโลกรัม และมีความกว้าง+ยาว+สูง ไม่เกิน 115 เซนติเมตร หรือ 25 เซนติเมตร (9.75 นิ้ว) x 56 เซนติเมตร (21.5 นิ้ว) x 46 เซนติเมตร (18 นิ้ว)
- ในบางรายการทัวร์ ที่ต้องมีบินด้วยสายการบินภายในประเทศ น้ำหนักของกระเป๋าอาจจะถูกกำหนดให้ต่ำกว่ามาตรฐานได้ ทั้งนี้ขึ้นอยู่กับข้อกำหนดของแต่ละสายการบิน บริษัท ฯ ขอสงวนสิทธิ์ไม่รับประกันความรับผิดชอบค่าใช้จ่ายในน้ำหนักส่วนที่เกิน
- กระเป๋าและสัมภาระที่มีล้อเลื่อนและมีขนาดใหญ่เกินไป ไม่เหมาะกับการเป็นกระเป๋าถือขึ้นบนพาหนะการเดินทาง
- บริษัทฯ ขอสงวนสิทธิ์ในความรับผิดชอบต่อกรณีเกิดการสูญหาย, สูญหายของกระเป๋า และสัมภาระของผู้โดยสาร อันเกิดจากสายการบิน ทางสายการบินผู้ให้บริการจะเป็นผู้รับผิดชอบตามกฎหมายของกรมการบินพาณิชย์ ซึ่งจะรับผิดชอบต่อการสูญหายหรือเสียหายของสัมภาระใบใหญ่ในวงเงินสูงสุดไม่เกิน 10,000 บาท / ท่าน

### การสูบบุหรี่ (Smoking Area)

ในประเทศต่าง ๆ ในยุโรป มีการรณรงค์เรื่องการงดสูบบุหรี่ บนรถโค้ช, โรงแรม และสถานที่ต่าง ๆ จะมีข้อกำหนดที่ชัดเจนในเรื่องการสูบบุหรี่ และมีสถานที่โดยเฉพาะสำหรับผู้สูบบุหรี่ ทั้งนี้เนื่องจากสุขภาพของคนส่วนรวม

### การเดินทางเป็นครอบครัว (Family)

หากท่านเดินทางเป็นครอบครัวใหญ่ หรือเดินทางพร้อมสมาชิกในครอบครัว ที่ต้องได้รับการดูแลเป็นพิเศษ (Wheelchair), เด็ก, และผู้สูงอายุ มีโรคประจำตัว ไม่สะดวกในการเดินทางท่องเที่ยวในระยะเวลาเกินกว่า 4 - 5 ชั่วโมงติดต่อกัน ท่านและครอบครัวต้องให้การดูแลสมาชิกภายในครอบครัวของท่านเอง เนื่องจากการเดินทางเป็นหมู่คณะ หัวหน้าทัวร์มีความจำเป็นต้องดูแลคณะทัวร์ทั้งหมด

### เอกสารในการยื่นวีซ่าของประเทศเดนมาร์ก ใช้เวลายื่นประมาณ 15 - 30 วันทำการ

(ลูกค้าทุกท่านต้องมาโชว์ตัวเพื่อทำการสแกนลายนิ้วมือที่ VFS เดนมาร์ก)

1. พาสปอร์ตที่ยังไม่หมดอายุ และมีอายุไม่ต่ำกว่า 6 เดือนก่อนวันหมดอายุ หากมีพาสปอร์ตเล่มเก่าไม่ว่าจะเคยมีวีซ่าในกลุ่มประเทศเชงเก้นหรือประเทศอื่น ต้องนำไปแสดงด้วยเพื่อเป็นการง่ายต่อการอนุมัติวีซ่า \*กรณีเคยมีวีซ่าเชงเก้น แต่หาไม่เจอ ต้องไปคัดสำเนาที่สำนักงานตรวจคนเข้าเมือง
2. รูปถ่ายสีขนาด 2 นิ้ว จำนวน 2 รูป พื้นหลังเป็นสีขาว (ไม่ใช่รูปขาวดำ, หน้าใหญ่ และห้ามสแกน) มีอายุไม่เกิน 6 เดือน และเหมือนกันทั้ง 2 รูป
3. สำเนาทะเบียนบ้าน / สำเนาบัตรประชาชน หรือบัตรข้าราชการ / สำเนาใบเปลี่ยนชื่อ-สกุล / สำเนาทะเบียนสมรส, หย่า / สำเนาสูติบัตร ในกรณีอายุไม่ถึง 20 ปีบริบูรณ์
4. หนังสือรับรองการทำงานจากบริษัท (ภาษาอังกฤษ) / สังกัดที่ท่านทำงานอยู่ต้องเป็นภาษาอังกฤษเท่านั้นโดยระบุตำแหน่ง, อัตราเงินเดือนในปัจจุบัน, วันเดือนปีที่เริ่มทำงานกับบริษัทนี้ และช่วงเวลาที่ยกขอลาไปท่องเที่ยว หลังจากนั้นจะกลับมาทำงาน

ตามปกติหลังครบกำหนดลา ไม่เกิน 1 เดือน

5. กรณีที่เป็นเจ้าของกิจการ ขอสำเนาใบทะเบียนการค้า, ใบทะเบียนพาณิชย์ และหนังสือรับรองบริษัทที่คัดไว้ไม่เกิน 1 เดือน พร้อมวัตถุประสงค์ หรือใบเสียภาษี และหลักฐานการเงินของบริษัท ย้อนหลัง 6 เดือน

6. Statement บัญชีเงินฝากออมทรัพย์ ย้อนหลัง 6 เดือน ต้องอัปเดตไม่เกิน 15 วัน ก่อนวันที่ยื่นคำร้องขอวีซ่า ควรเลือกเล่มที่มีการเข้าออกของเงินสม่ำเสมอ และมีจำนวนไม่ต่ำกว่า 6 หลัก เพื่อให้เห็นว่ามีฐานะการเงินเพียงพอที่จะครอบคลุมกับค่าใช้จ่ายได้อย่างไม่เดือดร้อนเมื่อกลับสู่ภูมิลำเนา ในกรณีที่เดินทางเป็นครอบครัวหากใช้บัญชีใดบัญชีหนึ่งในการยื่นขอวีซ่า ต้องออกหนังสือรับรองจากธนาคารรับรองค่าใช้จ่ายในครอบครัวด้วย และท่านที่อายุเกิน 15 ปีบริบูรณ์ ต้องใช้บัญชีส่วนตัวยื่นเอกสารด้วย / \*\*\*สถานทูตไม่รับบัญชีกระแสรายวัน\*\*\*

7. กรณีที่บริษัทของท่าน เป็นผู้รับผิดชอบค่าใช้จ่ายในการเดินทางให้กับผู้เดินทางทั้งหมด นอกเหนือจากเอกสารข้อ 1-6 แล้ว ทางบริษัทจะต้องออกจดหมายอีกหนึ่งฉบับเพื่อแสดงความรับผิดชอบต่อค่าใช้จ่าย และการกลับมาทำงานของท่าน โดยระบุชื่อผู้เดินทาง และเหตุผลที่จัดการเดินทางนี้ในจดหมายด้วย

8. กรณีที่เป็นนักเรียน นักศึกษาจะต้องมี หนังสือรับรองจากสถาบันการศึกษา (ภาษาอังกฤษ) ตัวจริง

9. กรณีที่เด็กอายุต่ำกว่า 20 ปี เดินทางไปกับ บิดาหรือมารดา ท่านใดท่านหนึ่ง จะต้องทำจดหมายยินยอม โดยที่บิดา, มารดา จะต้องไปยื่นเรื่องแสดงความจำนงในการอนุญาตให้บุตรเดินทางไปกับอีกท่านหนึ่งได้ ณ ที่ว่าการอำเภอหรือเขต โดยมีนายอำเภอ หรือผู้อำนวยการเขตลงลายมือชื่อ และประทับตรารับรองจากทางราชการอย่างถูกต้อง

10. การบิดเบือนข้อเท็จจริงประการใดก็ตาม อาจจะถูกจับ มีให้เดินทางเข้าประเทศเป็นการถาวร และถึงแม้ว่าท่านจะถูกปฏิเสธวีซ่า สถานทูตไม่คืนค่าธรรมเนียมที่ได้ชำระไปแล้ว และหากต้องการขอยื่นคำร้องใหม่ ก็ต้องชำระค่าธรรมเนียมใหม่ทุกครั้ง

11. หากสถานทูตมีการสุ่มเรียกสัมภาษณ์บางท่าน ทางบริษัทฯ ขอความร่วมมือในการเชิญท่านไปสัมภาษณ์ตามนัดหมาย และโปรดแต่งกายสุภาพ ทั้งนี้บริษัทฯ จะส่งเจ้าหน้าที่ไปอำนวยความสะดวกและประสานงานตลอดเวลา และหากสถานทูตขอเอกสารเพิ่มเติมทางบริษัทฯ ใคร่ขอรบกวนท่านจัดส่งเอกสารดังกล่าวเช่นกัน

12. กรณีที่ท่านยกเลิกการเดินทางภายหลังจากได้วีซ่าแล้ว ทางบริษัทฯ ขอสงวนสิทธิ์ในการแจ้งสถานทูต ยกเลิกวีซ่าของท่าน เนื่องจากการขอวีซ่าในแต่ละประเทศ จะถูกบันทึกไว้เป็นสถิติในนามของบริษัทฯ

13. ทางสถานทูตไม่มีนโยบายในการคืนค่าธรรมเนียมวีซ่าให้กับผู้ร้องขอ หากท่านไม่ผ่านการพิจารณาวีซ่าไม่ว่าจะเป็นเหตุผลใดก็ตาม ท่านไม่มีสิทธิ์เรียกร้องคืนค่าวีซ่าได้



Click เพื่อดูรายละเอียด

➤ คลิก เพื่อดูรายละเอียด Miracle Lounge-> <https://bit.ly/4ch0Xvk>



The image features a collage. The top portion shows the interior of the Miracle Lounge, which is a modern lounge with large windows, leather seating, and a clean, bright atmosphere. The bottom portion is a collage of various Thai dishes, including fried rice, stir-fried chicken, and other traditional Thai food items.

**@Miracle Lounge**  
**ลานจัสนามบิน**  
กิน+ดื่ม อาหาร ไวน์ เบียร์ ไม่อัน 2 ชั่วโมง

เริ่มต้น **800.-**  
คอนเมือง

เริ่มต้น **950.-**  
สุวรรณภูมิ

*ราคานี้อาจมีการเปลี่ยนแปลง กรุณาอัปเดตกับเชลอีกครั้ง*

## Click หรือ Scan QR เพื่อดูรายละเอียด

- คลิกเพื่อดูรายละเอียด ประกันการเดินทาง -> <https://bit.ly/49WjoFV>
- คลิกเพื่อดูรายละเอียด Pocket Wi-Fi & Travel Sim -> <https://bit.ly/3x41LVW>
- คลิกเพื่อดูรายละเอียด Esim Travel -> <https://bit.ly/43gAhZm>

## เตรียมพร้อม..ก่อนเดินทาง

### จ่ายหลักร้อย..คุ้มครองหลักล้าน ทำ“ประกัน”การเดินทาง

- ✓ ทัวร์มีให้แต่...ประกันอุบัติเหตุ
- ✓ แต่ไม่มีประกันสุขภาพ
- ✓ ป่วยท้ออาจเสียเงินเป็นล้าน



สามารถเข้ารับการรักษาทันที  
มีไว้อุ่นใจ..ซื้อไว้ให้คนที่เรารัก

### Pocket Wifi

- 1 เครื่อง แชร์ได้สูงสุด 5 ท่าน
- เล่นเน็ต Unlimited



### Esim Travel

- ไม่ต้องเปลี่ยนซิมให้ยุ่งยาก
- Scan QR ใช้ได้ทันที

จองล่วงหน้ากับเรา..ถูกกว่าแน่นอน



# หากสนใจกรุณาติดต่อ

- สอบถามผ่าน Line กด -> <https://lin.ee/5nDHU06>
- จองตั๋วผ่าน FB inbox ก็ได้เช่นกัน -> <http://m.me/unithaitrip>
- หรือโทร 02-234-5936

 <b>UNITHAI TRIP</b> <b>การบริการทั้งหมดของเรา</b>	
 <p><b>Unithai-Care</b></p> <ul style="list-style-type: none"> <li>• ร้องเรียนการให้บริการ</li> <li>• บริการไม่สุภาพ (ติ - ชม)</li> </ul>	<p>LINE @unithaicare</p> <p>☎ 02-234-5936 กด 7</p> <p>Scan Qr Add Line →</p> 
 <p><b>Unithai Big Group</b></p> <ul style="list-style-type: none"> <li>• จัดกรุ๊ปเหมา Private Group</li> <li>• ดุงาน , สัมมนา , VIP Group</li> </ul>	<p>LINE @unithaibiggroup</p> <p>☎ 02-234-5936 กด 2</p> <p>☎ 091-154-9999 กด 2</p> <p>Scan Qr Add Line →</p> 
 <p><b>Unithai Promotion</b></p> <ul style="list-style-type: none"> <li>• ส่งโปรไฟไหม้ประจำวัน</li> <li>• ลดหนัก , ราคาดีที่สด</li> </ul>	<p>LINE @unithaipromotion</p> <p>☎ 02-234-5936 กด 1</p> <p>☎ 091-154-9999 กด 1</p> <p>Scan Qr Add Line →</p> 
 <p><b>UnithaiNorth</b></p> <ul style="list-style-type: none"> <li>• รวมตั๋วบินตรงจากเชียงใหม่</li> <li>• มีสาขาที่ “เชียงใหม่”</li> </ul>	<p>LINE @unithainorth</p> <p>☎ 088-055-5581</p> <p>☎ 088-055-5582</p> <p>Scan Qr Add Line →</p> 
 <p><b>Unithai Ticket</b></p> <ul style="list-style-type: none"> <li>• ตัวเครื่องบินทุกประเทศทั่วโลก</li> <li>• ผ่อนได้ 3-10 เดือน</li> </ul>	<p>LINE @proticket</p> <p>☎ 02-234-5936 กด 3</p> <p>☎ 091-154-9999 กด 3</p> <p>Scan Qr Add Line →</p> 
 <p><b>Unithai Visa</b></p> <ul style="list-style-type: none"> <li>• รับทำวีซ่าทั่วโลก</li> <li>• ไม่ซื้อตั๋วกับเราก็ทำได้</li> </ul>	<p>LINE @unithaivisa</p> <p>☎ 02-234-5936 กด 4</p> <p>☎ 091-154-9999 กด 4</p> <p>Scan Qr Add Line →</p> 