



**UNITHAI TRIP CO.LTD**  
**UNITHAI TRAVEL CO.LTD**  
 33/47 Wall Street Tower 11 Floor,  
 Surawongse Road, Suriyawongse,  
 Bangrak, Bangkok 10500  
 โทรคมนาคมเลขที่ 11/02206

QR-ADD LINE



☎ 02-234-5936

| LINE ID: @unithaitrip (อย่าลืมเติม @ นะคะ)

| 🌐 www.unithaitrip.com

**รหัสโปรแกรม : 34842 (กรุณาแจ้งรหัสโปรแกรมทุกครั้งที่คุณสอบถาม)**

**CDC-KEF01-AY**

**FINNAIR**

**Full Service**

# Pearl Of ICELAND

- Try us, check the difference -



**ราคารวม  
ค่าวีซ่าและทิปแล้ว**



**KATLA  
ICE CAVE**



**บ่อน้ำแร่บลูลากูน**



**ล่องเรือชมธารน้ำแข็ง**

อาหารครบทุกมื้อ

พักโรงแรมระดับ 3-4 ดาว

10วัน 8คืน

ราคาเพียง

# 189,900.-

เดินทาง 26 ก.ย. - 5 ต.ค. 2567

★★★★★

**สนุกกับกิจกรรมซีสโนว์โมบิลตะลุยทุ่งน้ำแข็ง**  
 จุดเช็คนายอดนียม กูเวาเคิร์กจูฟล์  
 ล่องเรือชมธารน้ำแข็ง ชม ถ้ำน้ำแข็ง "Katla Ice Cave"  
 สปร่างกายที่บ่อน้ำแร่บลูลากูน  
 ชมน้ำพุร้อนธรรมชาติ หรือ โทเซอร์  
 ชมเรย์บีสฟายาร์่า หรือ หาดทรายดำ  
 ธารน้ำแข็งสภาพตาฟล น้ำตกเซลยาลานด์ฟอสส์



# Pearl of Iceland

10 วัน 8 คืน 

เดินทาง 26 กันยายน - 5 ตุลาคม 2567

โดย สายการบิน Finnair (AY)

เรียนรู้วัฒนธรรมความเชื่อชาวนอร์ดิกโบราณ  
กับตำนานเอลฟ์และทอร์ลล์

พลาดไม่ได้กับการถ่ายภาพจุดเข็ควินยอดนียม ภูเขาเคิร์กจูเฟล  
สนุกกับกิจกรรมชีสนอร์วอมิลละลายพุ่งน้ำแข็ง ล่องเรือชมธารน้ำแข็ง  
ชม ถ้ำน้ำแข็ง "Katla Ice Cave" และ สปาร่างกายที่บ่อน้ำแร่บลูลาگون



## ตารางเที่ยวบินโดย Finnair (AY)

วันเดินทาง	เที่ยวบิน	ต้นทาง	ปลายทาง	เวลาออก	เวลาถึง	ชม.บิน
26 ก.ย. 67	AY 142	สุวรรณภูมิ (BKK)	เฮลซิงกิ (HEL)	07:15	15:25	12.30
27 ก.ย. 67	AY 991	เฮลซิงกิ (HEL)	เคฟลาวิก (KEF)	07:10	08:00	3.50
3 ต.ค. 67	AY 992	เคฟลาวิก (KEF)	เฮลซิงกิ (HEL)	08:45	15:10	3.25
4 ต.ค. 67	AY 141	เฮลซิงกิ (HEL)	สุวรรณภูมิ (BKK)	14:15	05:25+1	11.30

บริการอาหารบนเครื่อง น้ำหนักกระเป๋า 1 ใน 23 กิโลกรัม

วันที่	โปรแกรมการเดินทาง	โรงแรม	มื้ออาหาร		
			เช้า	กลางวัน	เย็น
26 ก.ย. 67	กรุงเทพฯ (สนามบินสุวรรณภูมิ) – สนามบินเฮลซิงกิ - กรุงเฮลซิงกิ <b>เช็คอิน 04:00 น. ออก 07:15 ถึง 15:25</b>	Scandic Helsinki Aviapolis, หรือเทียบเท่า	✈	✈	🍴
27 ก.ย. 67	สนามบินเฮลซิงกิ – สนามบินเคฟลาวิก <b>เช็คอิน 04:30 น. ออก 07:10 ถึง 08:00</b> กรุงเรคยาวิก – เมืองฟอสซาทูน – โทรลล์วอลล์ค – บ่อน้ำพุร้อน เดลตาร์ตุงกูเวอร์ – เขาคีร์กจุเฟล – เมืองบอร์กการ์เนส	Hótel Vesturland หรือเทียบเท่า	🍴	🍴	🍴
28 ก.ย. 67	บอร์กการ์เนส – วงกลมทองคำ – อุทยานแห่งชาติดิנגเลียร์ – น้ำพุร้อนธรรมชาติ ไกเซอร์ – <b>ซีสโนว์โอบิลิตะลุยทุ่งน้ำแข็ง</b> – น้ำตกกุลล์ฟอสส์ – เฮลลา	Stracta Hotel หรือเทียบเท่า	🍴	🍴	🍴
29 ก.ย. 67	เฮลลา – <b>ถ้ำน้ำแข็ง "Katla Ice Cave"</b> - แหลมดีร์โฮเลย์ - หาดทรายดำ - พายาดราเกลยูเฟอร์แคนยอน	Hotel Laki หรือเทียบเท่า	🍴	🍴	🍴
30 ก.ย. 67	พายาดราเกลยูเฟอร์ - โจกุลซาลอน - ไดมอนด์บีช - <b>ล่องเรือ ชมทะเลสาบธารน้ำแข็งโจกุลซาลอน</b> - ธารน้ำแข็งฟยาลลส์โจกุลล์ - ธารน้ำแข็งสกาฟตาเฟล - ทุ่งลาวามอสส์	Hotel Laki หรือเทียบเท่า	🍴	🍴	🍴
1 ต.ค. 67	น้ำตกสโคก้าฟอสส์ - น้ำตกแชลยาลานด์ฟอสส์ - ปล่องภูเขาไฟเคริด - กรุงเรคยาวิก - <b>ช้อปปิ้งที่ถนนเลยการ์แวร์กูร์</b>	Grand Hotel Reykjavik หรือเทียบเท่า	🍴	🍴	🍴
2 ต.ค. 67	กรุงเรคยาวิก - โบสถ์ฮอลล์กริมสเคิร์กยา - ประติมากรรม "Sun Voyager" - อาคารฮาร์ปาคอนเสิร์ต - <b>ชมวิที่อาคารเพอร์แลนด์ - บ่อน้ำแร่ลูลากูน</b> - เคฟลาวิก	Park inn By Radisson หรือเทียบเท่า			
3 ต.ค. 67	เคฟลาวิก - เฮลซิงกิ <b>เช็คอิน 06:30 น. ออก 08:45 น. ถึง 15:10</b>	Scandic Grand Marina หรือเทียบเท่า	🍴	✈	🍴
4 ต.ค. 67	กรุงเฮลซิงกิ - กรุงเทพฯ <b>เช็คอิน 11:00 น. ออก 14:15 น.</b>	-----	🍴	✈	✈
5 ต.ค. 67	กรุงเทพฯ (สุวรรณภูมิ) <b>ถึง 05:25 น.</b>	-----	✈	----	----

## โปรแกรมการเดินทาง

วันแรก : กรุงเทพฯ (สนามบินสุวรรณภูมิ) – เฮลซิงกิ (- / - / D)

- 04.00 น.** คณะพบเจ้าหน้าที่และหัวหน้าทัวร์ บริเวณจุดนัดพบ ประตู 10 อาคารผู้โดยสารขาออก ชั้น 4 สนามบินสุวรรณภูมิ เพื่อตรวจเช็คเอกสารก่อนนำท่านเช็คอินที่เคาร์เตอร์ **S สายการบินฟินแอร์** (น้ำหนักกระเป๋าโหลดใต้ท้องเครื่อง ท่านละ 1 ใบ น้ำหนักไม่เกิน 23 กิโลกรัม และถือขึ้นเครื่องได้อีกท่านละ 1 ใบ ไม่เกิน 7 กิโลกรัม)
- 07.15 น.** ออกเดินทางสู่สนามบินเฮลซิงกิ โดยสายการบินฟินแอร์ เที่ยวบินที่ **AY142** (บริการอาหารและเครื่องดื่มระหว่างเที่ยวบิน)



- 15.25 น.** เดินทางถึงสนามบินเฮลซิงกิ กรุงเฮลซิงกิ เมืองหลวงประเทศฟินแลนด์ ผ่านการตรวจคนเข้าเมือง พร้อมรับสัมภาระ และการตรวจของศุลกากร นำคณะขึ้นรถโค้ชที่รอรับ (เวลาที่ฟินแลนด์ช้ากว่าประเทศไทย 6 ชั่วโมง ขอแนะนำให้ทุกท่านปรับเวลาเป็นเวลาที่ท้องถิ่นเพื่อความเข้าใจเวลานัดหมายที่ตรงกัน) จากนั้นนำท่านสู่โรงแรมเพื่อผ่อนคลายความเมื่อยล้าจากการเดินทางระยะยาว

ค่า  
ที่พัก

บริการอาหารค่ำ ณ ภัตตาคาร  
**Break Sokos Hotel Flamingo, Vantaa** หรือเทียบเท่า

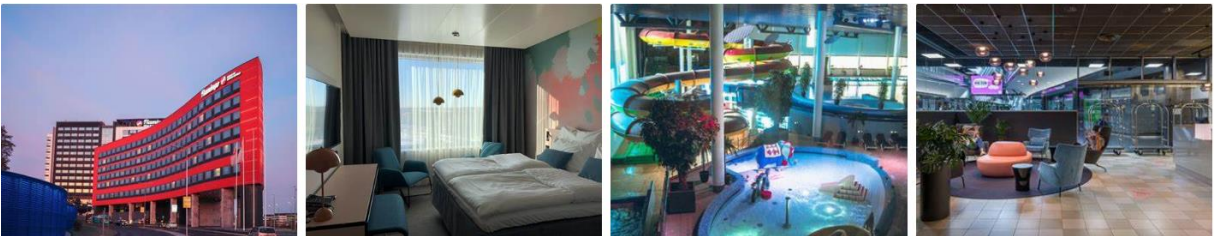

วันที่สอง : กรุงเฮลซิงกิ – กรุงเรคยาวิก – เมืองฟอสซาทูน – โทรลล์วอลล์ด์ – บ่อน้ำพุร้อน เดลตาร์ตุงกูเวอร์ – เขาคีร์กจูเฟล – เมืองบอร์กการ์เนส (B / L / D)

- เช้า** บริการอาหารเช้า แบบกล่อง (เนื่องจากต้องออกเดินทางไปสนามบินแต่เช้า)
- 04:30 น.** นำท่านออกเดินทางสู่สนามบินเฮลซิงกิ เพื่อทำการเช็คอินสายการบินฟินแอร์
- 07:10 น.** ออกเดินทางสู่สนามบินเคฟลาวิก โดย สายการบินฟินแอร์ เที่ยวบินที่ **AY991** ใช้เวลาบินประมาณ 3 ชั่วโมง 50 นาที



**08:00 น.** ถึง สนามบินเคฟลาวิก สาธารณรัฐไอซ์แลนด์ ผ่านการตรวจคนเข้าเมือง พร้อมรับสัมภาระและการตรวจของศุลกากร นำคณะขึ้นรถโค้ชที่รอรับ (เวลาที่ไอซ์แลนด์ช้ากว่าประเทศไทย 7 ชั่วโมง) จากนั้นนำท่านสู่ เมืองฟอสซาทูน (ระยะทาง 133 กิโลเมตร ใช้เวลาเดินทางประมาณ 2 ชั่วโมง)

เพิ่มประสบการณ์พิเศษก่อนมื้ออาหารกลางวัน ด้วยการเดินระยะสั้นๆ ในเส้นทาง **โทรลล์วอล์ค "Troll Walk"** เพื่อเรียนรู้ความเชื่อที่มีเอกลักษณ์อันน่าหลงใหลกับตำนานเอลฟ์และโทรลล์ของชาวนอร์ดิกโบราณที่ยังคงฝังรากลึกอยู่ในวัฒนธรรมและประเพณีของชาวไอซ์แลนด์ ให้ท่านได้เพลิดเพลินไปกับทิวทัศน์อันงดงามของน้ำตกโทรลล์ และวงกลมภูเขาบอร์การ์ฟยอร์ดอร์



**กลางวัน** บริการอาหารกลางวัน ณ ภัตตาคาร

จากนั้นนำท่านชม **บ่อน้ำพุร้อนเดลดาร์ตุงูเวอร์ "Deildartunguhver Thermal Spring"** ซึ่งอยู่ห่างออกไปประมาณ 20 กิโลเมตร เป็นบ่อน้ำพุร้อนใหญ่ที่สุดในประเทศ และเป็นบ่อน้ำพุร้อนที่ไหลเร็วที่สุดในยุโรป อุณหภูมิน้ำสูงสุด 97 องศาเซลเซียส ในช่วงฤดูร้อนจะมีชาวบ้านมาตั้งร้านขายผัก ผลไม้ ด้วยเนื่องจากแถวๆ นี้มีเรือนเพาะชำซึ่งใช้ความร้อนจากบ่อน้ำพุแห่งนี้เพื่อให้ความอบอุ่นกับต้นไม้



จากนั้นนำท่านเดินทางสู่ **ภูเขาเคิร์กจูเฟล "Kirkjufell"** (ระยะทาง 139 กิโลเมตร ใช้เวลาประมาณ 2 ชั่วโมง) ภูเขาที่คล้ายกับโบสถ์ เป็นหนึ่งในสถานที่ที่ถูกถ่ายรูปมากที่สุดจนถือได้ว่าเป็นหนึ่งในภาพสัญลักษณ์ของประเทศไอซ์แลนด์ก็ว่าได้ ตัวภูเขามีลักษณะเป็นรูปกรวยคว่ำชั้นๆ ต่างสีกัน มีความสูงประมาณ 463 เมตร ใกล้เคียงภูเขายังมีน้ำตกขนาดเล็กที่สวยงามมากอีกแห่งหนึ่งด้วย ไม่ว่าจะมาเที่ยวในช่วงไหนของปีก็มีความงดงามตลอด โดยเฉพาะในหน้าหนาวที่จะมองเห็นภูเขาเคิร์กจูเฟลปกคลุมไปด้วยหิมะสีขาว ให้ท่านชื่นชมกับบรรยากาศและถ่ายรูปเป็นที่ระลึก





ถึงเวลาอันสมควรนำท่านเดินทางสู่ **เมืองบอร์การ์เนส** (ระยะทาง 106 กิโลเมตร ใช้เวลาประมาณ 1 ชั่วโมง 30 นาที)

ค่า  
ที่พัก

บริการอาหารเช้า ณ ภัตตาคาร  
**B59 Hótel, Borganes** ระดับ 4 ดาว หรือเทียบเท่า



\*\*\* ท่านสามารถเดินเล่นชมความงามของธรรมชาติได้อย่างเต็มที่ การเกิดแสงเหนือเป็นปรากฏการณ์ธรรมชาติที่ไม่สามารถคาดเดาได้ แต่มีความเป็นไปได้สูงที่จะเกิดให้เห็นในเวลากลางคืนช่วงเดือนกันยายน - มีนาคม ของทุกปี \*\*\*

**วันที่สาม : บอร์การ์เนส – วงกลมทองคำ – อุทยานแห่งชาติริงเลียร์ – น้ำพุร้อนธรรมชาติ ไกอเซอร์ – ซีโนว์โมบิลทะเลพุ่น้ำแข็ง – น้ำตกกุลล์ฟอสส์ – เฮลลา (B / L / D)**

เช้า

บริการอาหารเช้า ณ ห้องอาหารของโรงแรมที่พัก

นำท่านออกเดินทางสู่เส้นทางวงกลมทองคำ ที่ซึ่งผู้มาเยือนไอซ์แลนด์ต้องไม่พลาดเข้าชมเขตอุทยานแห่งชาติริงเลียร์ **“Thingvellir National Park”** (ระยะทาง 91 กิโลเมตร ใช้เวลาเดินทางประมาณ 1 ชั่วโมง 30 นาที) อุทยานแห่งชาติแห่งแรกและเป็นพื้นที่ที่ได้รับการยอมรับว่ามีธรรมชาติที่สวยงามแห่งหนึ่งของไอซ์แลนด์ ตั้งอยู่ระหว่างรอยแยกของหุบเขากับทะเลสาบ และนับเป็นจุดกำเนิดทางประวัติศาสตร์และทางธรณีวิทยาที่น่าสนใจของโลกองค์การยูเนสโก (UNESCO) ได้ขึ้นทะเบียนให้เป็นมรดกโลกด้านวัฒนธรรมในปี ค.ศ.2004





นำท่านเดินชมจุดบริเวณที่เคยเป็นสภากาและสถานที่คัดเลือกผู้นำแห่งแรกของชาวไอซ์แลนด์ เมื่อปี ค.ศ. 930 ชมรอยแตกกว้างของของโลกที่มีความลึกลงสู่ใต้ดินถึง 14 เมตร ที่เกิดจากแผ่นดินไหวเมื่อปี ค.ศ. 1784 และรอยแตกนี้ก็จะขยายออกไปอีกถึงปีละ 1 เซนติเมตร

นำท่านชม**น้ำพุร้อนธรรมชาติ** หรือ **ไกเซอร์ "Geysir Geothermal"** ซึ่งเป็นที่มาของคำว่า Geyser ที่ใช้กันทั่วโลก ชม**สโตรคัวร์ "Strokkur"** อันโด่งดังที่พ่นน้ำพุร้อนพวยพุ่งขึ้นสูงกว่า 180 ฟุต ทุกๆ 7-10 นาที และยังมีสระน้ำร้อนหรือน้ำพุร้อนที่นำดินตาให้ชมอีกหลายแห่ง แหล่งน้ำพุร้อนแห่งนี้ก็ยังมีน้ำที่ร้อนมากเกินกว่าที่จะลงไปสัมผัสได้จึงมีการล้อมรั้วกันไว้และมีป้ายเตือนให้ทราบว่ามีอุณหภูมิสูงถึง 100° องศาเซลเซียส พลังงานที่อยู่ใต้หินเปลือกโลกและถูกขับเคลื่นออกมาเป็นน้ำนี้ทางรัฐบาลได้แปลงความร้อนให้เป็นพลังงานไฟฟ้าส่งใช้ทั่วประเทศ



#### กลางวัน บริการอาหารกลางวัน ณ ภัตตาคาร

จากนั้นนำท่านสัมผัสประสบการณ์พิเศษยามบ่าย กับการนั่งรถจี๊ปมุ่งหน้าสู่สนิไวน์ โมบิลแคมป์ ที่อยู่บริเวณเชิงธารน้ำแข็งกลางโลก **Langjökull Glacier** ซึ่งเป็นธารน้ำแข็งที่มีขนาดใหญ่เป็นอันดับที่สองของไอซ์แลนด์ ระหว่างทางที่รถวิ่ง ท่านจะได้เห็นวิวชนบทสวยๆ ทุ่งลาวาและหน้าผาหินซึ่งเป็นลักษณะพิเศษของไอซ์แลนด์เมื่อคุณเดินทางไปถึงที่เบสแคมป์ ทัวร์มีบริการชุดกันความหนาว หมวกกันน็อก ถุงมือ รองเท้าบูท ให้ท่านแต่งกายให้เหมาะสมและจะมีการแนะนำเบื้องต้นเกี่ยวกับวิธีการขี่สนิไวน์โมบิลด้วย **นำท่านขี่สนิไวน์โมบิลตะลุยทุ่งน้ำแข็ง** ชมทิวทัศน์วิวกูเขาอันงดงาม กับบรรยากาศที่จะทำให้ท่านประทับใจอย่างเต็มอิม 1 ชั่วโมง





**หมายเหตุ :** สโนว์โมบิล 1 คัน ต่อ 2 ท่าน และสำหรับท่านที่เป็นผู้ขับสโนว์โมบิล ต้องมีใบอนุญาตขับขี่โชว์เจ้าหน้าที่ ดังนั้นกรุณานำใบขับขี่รถยนต์ติดพร้อมถ่ายสำเนา 1 ชุดไปด้วย สามารถใช้ใบขับขี่ไทย ที่มีภาษาอังกฤษไปโชว์ได้

หลังจากการขี่สโนว์โมบิล นำท่านนั่งรถกลับไป **น้ำตกกุลล์ฟอสส์ (Gullfoss)** น้ำตกที่ตกลงไปยังหุบเขาโบราณที่มีความลึกกว่า 32 เมตร ในภาษาไอซ์แลนด์ Gullfoss หมายถึงน้ำตกทองคำ ซึ่งถือได้ว่าเป็นน้ำตกที่มีชื่อเสียงและงดงามมากที่สุดแห่งหนึ่งในไอซ์แลนด์ จนได้สมญานามว่า ไนแองการ่าแห่งไอซ์แลนด์ และได้รับการรับรองให้เป็นมรดกโลกทางธรรมชาติ จากองค์การยูเนสโก ที่นี่ถือเป็นอีกหนึ่งความมหัศจรรย์ทางธรรมชาติที่เกิดจากการละลายของธารน้ำแข็งมีความสวยงามอลังการเป็นอย่างมาก



จากนั้นนำท่านเดินเข้าสู่ที่พัก  
**บริการอาหารค่ำ ณ ภัตตาคาร**  
**Stracta Hotel, Hella** หรือเทียบเท่า

**ค่ำ**  
**ที่พัก**



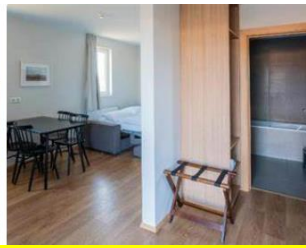

\*\*\* ท่านสามารถเดินเล่นชมความงามของธรรมชาติได้อย่างเต็มที่ การเกิดแสงเหนือเป็นปรากฏการณ์ธรรมชาติที่ไม่สามารถคาดเดาได้ แต่มีความเป็นไปได้สูงที่จะเกิดให้เห็นในเวลากลางคืนช่วงเดือนกันยายน - มีนาคม ของทุกปี \*\*\*

**วันที่สี่ : เฮลลา – ถ้ำน้ำแข็ง “Katla Ice Cave” - แหลมดีร์โฮเลย์ - หาดทรายดำ - พยาตราเกลยูเฟอร์ แคนยอน (B / L / D)**

**เช้า**

**บริการอาหารเช้า ณ ห้องอาหารของโรงแรมที่พัก**

จากนั้นนำท่านเดินทางสู่ย่านหมู่บ้านวิค และเปลี่ยนการเดินทางเป็นรถซูปเปอร์จี๊ป ขับเคลื่อนสี่ล้อ สู่การสำรวจถ้ำน้ำแข็ง **“Katla Ice Cave”**



รถจะพาคุณไปที่ธารน้ำแข็งเคทลูลูจกุล “Kötlujökull” อันเป็นส่วนหนึ่งของทุ่งน้ำแข็งมิร์ดาลส์โจกุล “Mýrdalsjökull” ที่ใหญ่เป็นอันดับสี่ของประเทศไอซ์แลนด์ ภายใต้ธารน้ำแข็งคือ ภูเขาไฟคัทลา “Katla” ที่ยังคงเดือดอยู่แต่โอกาสที่จะประทุนั้นมีน้อยมาก ขณะเดินทางท่านจะได้ชมภูมิประเทศที่สวยงาม ไม่ว่าจะเป็น ภูมิประเทศที่แปลกตา คาบมหาสมุทร หมวกน้ำแข็ง วิวภูเขา และอื่นๆมากมาย ยากที่จะนับ เมื่อเดินทางถึงจุดจอดรถ ไกด์ท้องถิ่นจะให้การแนะนำในการสวมใส่อุปกรณ์ป้องกัน เช่น รองเท้าตะขอสำหรับเดินบนน้ำแข็ง หมวกกันน็อค และไฟฉายติดหมวก และนำท่านเดินเข้าสำรวจถ้ำน้ำแข็งคัทลา ทุกปีในช่วงหน้าร้อนถ้ำน้ำแข็งจะมีการละลายผ่านก้อนน้ำแข็ง ทำให้ก้อนน้ำแข็งนั้นเปลี่ยนแปลงตลอดตามธรรมชาติ และท่านจะไม่สามารถเห็นก้อนน้ำแข็งอันเดิมได้ในปีถัดไปอีกด้วย ให้ท่านเก็บภาพความงามอย่างจุใจ จากนั้นนำท่านกลับสู่หมู่บ้านวิค





**กลางวัน บริการอาหารกลางวัน ณ ภัตตาคาร**

จากนั้นนำท่าน**ชมแหลมดีร์โฮเลย์ "Dyrhólaey"** เดิมเรียกว่าเคปพอร์ตแลนด์ "Cape Portland" โดยชาวอังกฤษ ดีร์โฮเลย์เป็นแหลมที่ยื่นออกมาทางชายฝั่งตอนใต้ของไอซ์แลนด์ และตั้งอยู่ไม่ไกลจากย่านชุมชนวิก "Vik" ซึ่งเป็นดินแดนที่อยู่บริเวณใต้ของประเทศ เป็นเขตอนุรักษ์ธรรมชาติมาตั้งแต่ปี ค.ศ.1978 เรียกกันอีกชื่อหนึ่งว่า **เกาะเนินประตู "Door hill island"** คำว่าประตูมาจากลักษณะที่มีขุมลาวาโค้งขนาดมหึมาซึ่งเกิดจากการกัดเซาะของน้ำทะเลและลมที่พัดผ่าน ตระหง่านอยู่กับหาดทรายสีดำ และเคยมีนักบินผาดโผนที่บินผ่านโค้งหินนี้ด้วยเครื่องบินขนาดเล็กมาแล้ว



นำท่านชม **เรย์นิสฟายาร่า** หรือ **หาดทรายดำ** ที่มีชื่อเสียงที่สุดของไอซ์แลนด์ และเป็นหนึ่งในหาดที่มีชื่อเสียงที่สุดในโลก ทรายสีดำที่ชายหาดแห่งนี้เป็นตะกอนเม็ดทรายสีดำที่เกิดจากการสึกกร่อนของหินลาวาและแนวหินบะซอลต์ ที่ถูกพัดพาไปสะสมตัวบริเวณชายหาด มีความหนาแน่นและทนทานต่อการแตกสลายผุพัง บริเวณนี้เป็นบริเวณที่คลื่นพัดแรง จะพัดเอาวัตถุที่มีความหนาแน่นน้อยกว่าออกไป วัตถุที่มีความหนาแน่นมากกว่าจะถูกพัดพาออกไปได้ช้าหรือยังคงสะสมรวมตัวกันอยู่ จนกลายเป็นชายหาดที่มีทรายสีดำ





จากนั้นนำท่านชม **ฟยาดราเกลยูเฟอร์ แคนยอน "Fjaðrárgljúfur"** หุบโตรกฟยาดราเกล ยูเฟอร์ อีกจุดท่องเที่ยวที่น่าตื่นตาตื่นใจนี้อยู่ไม่ไกลจากทางตะวันออกเฉียงใต้ของถนนวงแหวน มีลักษณะเป็นช่องเขาที่เกิดจากการกัดเซาะของธารน้ำแข็งโบราณที่พยายามกัดเซาะชั้นลาวาภูเขาไฟในบริเวณนี้ จนเกิดเป็นแนวช่องแคบยาวประมาณ 2 กิโลเมตร และลึก 100 เมตร เมื่อก่อนที่นี่มีน้ำท่องเที่ยวไม่มากนักเมื่อเทียบกับบริเวณชายฝั่งทางตอนใต้ จนกระทั่ง Justin Bieber มาถ่ายทำมิวสิควิดีโอ บริเวณนี้ จนเป็นที่รู้จักและเป็นที่ยอมรับจากนักท่องเที่ยวทั่วโลก



ค่า  
ที่พัก

จากนั้นนำท่านเดินเข้าสู่ที่พักที่เมืองเคิร์กยูไปยาร์เคลยสตุร์  
บริการอาหารค่ำ ณ ภัตตาคาร  
**Hotel Laki, Kirkjubaejarklaustur** หรือเทียบเท่า

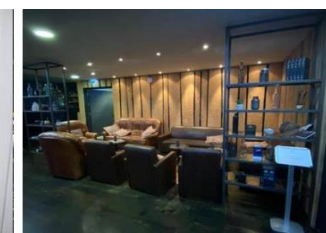
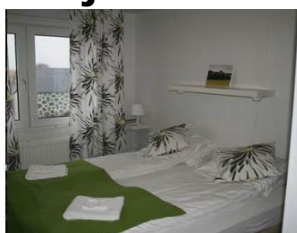

**\*\*\* ท่านสามารถเดินเล่นชมความงามของธรรมชาติได้อย่างเต็มที่ การเกิดแสงเหนือเป็นปรากฏการณ์ธรรมชาติที่ไม่สามารถคาดเดาได้ แต่มีความเป็นไปได้สูงที่จะเกิดให้เห็นในเวลากลางคืนช่วงเดือนกันยายน - มีนาคม ของทุกปี \*\*\***



วันที่ห้า : โจกุลซาลอน - โดมอนด์บีช - ล่องเรือ ชมทะเลสาบธารน้ำแข็งโจกุลซาลอน - พยาลลส์โจกุลล์ - ธารน้ำแข็งสกาฟตาเฟล - ทุ่งลาวามอสส์ (B / L / D)

เช้า

บริการอาหารเช้า ณ ห้องอาหารของโรงแรมที่พัก

นำท่านเดินทางสู่ โจกุลซาลอน ชม **โจกุลซาลอน ลากูน "Jökulsárlón Lagoon"** ทะเลสาบธารน้ำแข็งที่ใหญ่ที่สุดในไอซ์แลนด์ และขยายเพิ่มขึ้นในทุกๆ ปี จากการละลายของธารน้ำแข็งอย่างต่อเนื่องแสดงจากผลกระทบของภาวะโลกร้อน แต่สิ่งที่ทำให้ทะเลสาบและธารน้ำแข็งที่อยู่ใกล้เคียงเกิดความน่าสนใจมากขึ้น คือ เมื่อภูเขาน้ำแข็งได้แตกออกและไหลลงไปในธารน้ำแข็งและตกลงไปยังทะเลสาบละลายอย่างช้าๆ และถูกพัดออกไปในทะเล ก่อนที่ก้อนน้ำแข็งเหล่านี้จะถูกคลื่นมหาสมุทรซัดขึ้นกลับสู่ชายหาดทรายดำที่ชื่อว่า **เปรียดาร์แมร์ครุชานดูร์** ซึ่งอยู่ใกล้เคียงกับลากูนแห่งนี้ จนเป็นเหมือนเป็นประติมากรรมน้ำแข็งขนาดเล็กที่เปล่งประกายภายใต้แสงอาทิตย์ มองดูเหมือนเพชรที่ส่องประกาย จนทำให้ถูกเรียกอีกชื่อ ว่า **โดมอนด์บีช "Diamond Beach"** มีเวลาให้ท่านเก็บภาพความประทับใจ



จากนั้นนำท่าน ขึ้นเรือสะเทินน้ำสะเทินบกที่จอดรออยู่บนบกและเรือจะแล่นพาท่านลงสู่ทะเลสาบธารน้ำแข็งโจกุลซาลอน **ล่องเรือ ชมลากูนสีเขียวเทอเคอวย์** ในที่เต็มไปด้วยก้อนน้ำแข็งหรือไอซ์เบิร์ก (iceberg) ขนาดต่างๆ มากมาย และแม่น้ำสิ่งมีชีวิตน่ารักที่อาศัยอยู่ในทะเลสาบ โกดท์ห้องถิ่นคอยบรรยายภาษาอังกฤษให้ความรู้แก่ทุกท่าน เมื่อเรือพาคุณลงไปในทะเลสาบที่มีภูเขาน้ำแข็งล้อมรอบจากทุกมุม คุณจะสัมผัสกับความงามที่แตกต่างออกไป





จากนั้นนำท่านชมและถ่ายรูป ณ จุดชมวิว **ฟยาลลส์โจกุลล์ "Fjallsjokull"** บริเวณที่เป็นทางออกธารน้ำแข็ง Oraefajokull และตั้งอยู่ในเขตอุทยานแห่งชาติวัจนาโจกุล ไมไกล ท่านจะได้เพลิดเพลินไปกับภูมิทัศน์ที่น่าทึ่งพร้อมทิวทัศน์อันงดงามของภูเขาและรอยแยกที่อยู่ใกล้เคียง นอกจากนี้ท่านยังมีโอกาสได้เห็นน้ำแข็งที่ไหลลงมาจากภูเขาสู่มหาสมุทรซึ่งเป็นภาพที่น่าประทับใจอย่างแท้จริง



#### กลางวัน บริการอาหารกลางวัน ณ ภัตตาคาร

จากนั้นนำท่านเดินทางสู่เขต **อุทยานแห่งชาติสกาฟตาเฟล** ผ่านชมทัศนียภาพที่สวยงามของประเทศไอซ์แลนด์ ซึ่งเต็มไปด้วยความแปลกของแนวภูเขาไฟและชั้นหินลาวาที่แข็งตัวแบบที่ท่านไม่เคยเห็นที่ไหนมาก่อน ชมน้ำตกระหว่างเส้นทางที่เกิดจากการละลายของธารน้ำแข็งบนยอดเขาเป็นเส้นทางที่สวยงามมากอีกแห่งหนึ่งของประเทศไอซ์แลนด์ แวะจุดชมวิวให้ท่านได้ถ่ายภาพคู่กับ **ธารน้ำแข็งสกาฟตาเฟล (Skatafell Glacier)** หนึ่งในจุดที่ท่านสามารถเก็บภาพธารน้ำแข็งได้สะดวกที่สุด และเป็นอีกหนึ่งในจุดยอดนิยมที่นักท่องเที่ยวมักจะแวะเวียนมาถ่ายรูปคู่กับภูเขา





จากนั้นนำท่านชมและถ่ายรูปกับ **ทุ่งลาวาเอลธรอน "Eldhraun Lava Field"** ตั้งอยู่ใกล้หมู่บ้านคิร์กจูแบจาร์เคลาส์ตอร์ "Kirkjubæjarklaustur" ที่นี่ถือว่าเป็นนอกจากจะเป็น**ทุ่งลาวามอสส์ที่ใหญ่ที่สุดของไอซ์แลนด์**แล้ว ยังเป็นพื้นที่ที่มีความสำคัญทั้งในแง่ธรณีวิทยา ซึ่งเกิดจากการปะทุขนาดใหญ่ของภูเขาไฟ Skaftáreldar นับเป็นอีกหนึ่งภัยพิบัติที่รุนแรงที่สุดของไอซ์แลนด์ ลาวาร้อน ๆ ไหลลงสู่ด้านล่าง หลอมละลายต้นไม้ต่าง ๆ จนเหลือแต่ซากทุ่งลาวาขนาดใหญ่ นานวันเข้าก็ถูกปกคลุมด้วยมอสส์สีเขียวแผ่ขยายเป็นทุ่งอันงดงาม กลายเป็นแม่เหล็กดึงดูดนักท่องเที่ยวจากทุกสารทิศ



**ค่าที่พัก** จากนั้นนำท่านเดินทางเข้าสู่ที่พัก **บริการอาหารค่ำ ณ ภัตตาคาร Hotel Laki, Kirkjubaejarklaustur** หรือเทียบเท่า



**\*\*\* ท่านสามารถเดินเล่นชมความงามของธรรมชาติได้อย่างเต็มที่ การเกิดแสงเหนือเป็นปรากฏการณ์ธรรมชาติที่ไม่สามารถคาดเดาได้ แต่มีความเป็นไปได้สูงที่จะเกิดให้เห็นในเวลากลางคืนช่วงเดือนกันยายน - มีนาคม ของทุกปี \*\*\***

**วันที่หก : พยาดราเกลยูเฟออร์ - น้ำตกสโคก้าฟอสส์ - น้ำตกแซลยาลานด์ฟอสส์ - ปล่องภูเขาไฟเคริด - กรุงเรคยาวิก - ซ็อบปิ้งที่ถนนเลยการ์แวร์กูร์ (B / L / D)**

**เช้า** **บริการอาหารเช้า ณ ห้องอาหารของโรงแรมที่พัก**  
 จากนั้นนำท่านเดินทางเข้าสู่ **กรุงเรคยาวิก** เมืองหลวงของประเทศไอซ์แลนด์ ซึ่งเป็นเมืองที่ได้ชื่อว่าเป็นเมืองหลวงที่อยู่เหนือสุดของโลก ระหว่างทางนำท่านแวะชมความงามของ **น้ำตกสโคก้าฟอสส์ "Skogafoss"** น้ำตกที่สวยงามอีกแห่งหนึ่งของไอซ์แลนด์ มีความสูงประมาณ 60 เมตร ซึ่งไหลมาจากแม่น้ำสโคก้า มองเห็นได้ชัดเจนจากทางหลวงหมายเลข 1 และเป็นสถานที่ที่ยอดเยี่ยมในการแวะพักผ่อนและยืดเส้นยืดสายขณะเดินทางท่องเที่ยวชายฝั่งทางใต้ของไอซ์แลนด์ แม่น้ำด้านล่าง Skógafoss มีปลาแซลมอนจำนวนมากจึงเป็นจุดที่โปรดปรานสำหรับชาวประมงในฤดู



ร้อน ปัจจุบันเป็นสถานที่ท่องเที่ยวสำคัญที่มีนักท่องเที่ยวแวะเวียนมาถ่ายรูปความสวยงามอยู่ไม่ขาด มุมถ่ายรูปยอดนิยมคือ ภาพของน้ำตกสกโกกาฟอสส์ที่มีฉากหลังเป็นภูเขาไฟเอยาฟยาตลาเยอคุตล์



จากนั้นนำท่านชม **น้ำตกเซลยาลานด์ฟอสส์ "Seljalandfoss"** น้ำตกเพียงไม่กี่แห่งในไอซ์แลนด์ที่สามารถเดินไปด้านหลังได้รอบ 360 องศา มีความสูงประมาณ 60 เมตร อีกหนึ่งน้ำตกที่มีชื่อเสียงชนิดที่ว่าแทบจะกลายเป็นสัญลักษณ์ของไอซ์แลนด์เลย เมื่อสายน้ำจากด้านบนไหลลงมาปะทะกับพื้นน้ำด้านล่าง ทำให้เกิดละอองน้ำบางๆ ฟุ้งกระจายไปทั่ว ตัวน้ำตกนั้นตั้งอยู่ทางทิศใต้ของธารน้ำแข็งเอยาฟยาตลาเยอคุตล์ ธารน้ำแข็งขนาดเล็กที่ปกคลุมภูเขาไฟสูง 1,666 เมตร ซึ่งปะทุค่อนข้างบ่อยและได้ปะทุขึ้นครั้งล่าสุดในปี ค.ศ. 2010 ซึ่งส่งผลให้นานาชาติยุโรปต้องปิดการใช้งานไปชั่วคราวในขณะนั้น



### กลางวัน บริการอาหารกลางวัน ณ ภัตตาคาร

จากนั้นนำท่าน **ปล่องภูเขาไฟเคริด "Kerid Crater"** ที่เกิดจากการระเบิดของภูเขาไฟเมื่อประมาณ 3,000 ปีก่อน มีความลึกประมาณ 55 เมตรกว้าง 170 เมตร เป็นหนึ่งในสถานที่ท่องเที่ยวที่มีคนถ่ายรูปมากที่สุดในภูมิประเทศปล่องภูเขาไฟเคริด Kerid Crater เป็นทะเลสาบปากปล่องภูเขาไฟที่ตั้งอยู่ทางตอนใต้ ห่างจากเมือง Selfoss ไปทางตะวันออกเฉียงเหนือประมาณ 30 กิโลเมตร สิ่งที่ทำให้ ปล่องภูเขาไฟเคริด Kerid Crater โดดเด่นคือสีส้มที่สดใสและตัดกัน ผันของปล่องภูเขาไฟแสดงเจดสีแดง ส้ม และน้ำตาล ซึ่งเกิดจากการมีธาตุเหล็กออกซิไดซ์ในหินภูเขาไฟสีส้มที่สดใสเหล่านี้ประกอบด้วยน้ำสีเขียวอมฟ้าที่เต็มปากปล่องภูเขาไฟ ทำให้เกิด



ภาพที่น่าตื่นตาตื่นใจ สีสนที่ตัดกันและทะเลสาบอันเขียวสงบภายในปากปล่องภูเขาไฟ ให้น่าตื่นตาตื่นใจและเก็บภาพที่น่าทึ่ง ตัดกับสภาพแวดล้อมที่เขียวสงบ แอ่งภูเขาไฟแห่งนี้



จากนั้นนำท่านเดินทางเข้าสู่ย่านใจกลางกรุงเรคยาวิก **ถนนเลกการ์แวร์กูร์ (Laugavegur) ถนนช้อปปิ้ง**หลักของกรุงเรคยาวิก และเชื่อมต่อไปถึงถนนช้อปปิ้ง บานกัสไรตี เอยส์เตยสแลดี แลกจาร์กาตา และสโกลาโวแลคตีกูร์ ถนนทุกสายนี้สามารถเดินเท้าถึงกันได้ง่ายๆ จากใจกลางเมือง สำหรับท่านที่รักการช้อปปิ้ง เราขอแนะนำร้านเสื้อผ้า แบรินด์ชั้นนำต่างๆ เช่น 66 นอร์ท ซินตามานีโซออน หรือไอซ์แวร์ ให้น่าตื่นตาตื่นใจและเก็บภาพที่น่าทึ่ง ตัดกับสภาพแวดล้อมที่เขียวสงบ แอ่งภูเขาไฟแห่งนี้



**ค่าที่พัก** บริการอาหารค่ำ ณ ภัตตาคาร **Grand Hotel, Reykjavík** หรือเทียบเท่า

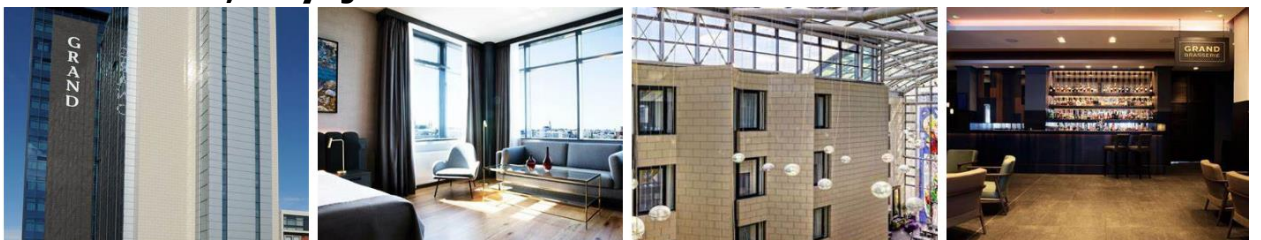



วันที่เจ็ด : - โบสถ์ฮอลล์กริมสเคิร์กยา - ประติมากรรม "Sun Voyager" - อาคารสาร  
ปาคอนเสิร์ต - อาคารเพอร์แลน - บ่อน้ำแร่บลูลาగుน - เคฟลาวิก  
(B / L / D)

เช้า

บริการอาหารเช้า ณ ห้องอาหารของโรงแรมที่พัก

จากนั้นนำท่านเที่ยวชมกรุงเรคยาวิก เมืองหลวงของประเทศไอซ์แลนด์ ชมและ  
ถ่ายรูปด้านหน้า **"โบสถ์ฮอลล์กริมสเคิร์กยา"** โบสถ์คริสต์นิกายลูเธอรัน แลนด์  
มาร์กสำคัญของกรุงเรคยาวิก ว่ากันว่าเราสามารถมองเห็นโบสถ์แห่งนี้ได้จากเกือบ  
ทุกที่ในตัวเมืองเรคยาวิก โบสถ์แห่งนี้ตั้งชื่อตามพระในศาสนาคริสต์ที่ชื่อฮาลล์กริมูร์  
(Hallgrímur Pétursson) ที่เป็นทั้งนักกวี และนักประพันธ์ ผลงานที่มีชื่อและเป็นที่  
รู้จักกันอย่างดีของชาวไอซ์แลนด์ ออกแบบโดยนายกุดโยน (Guðjón Samúelsson)  
ซึ่งกว่าจะได้สร้างจบแล้วเสร็จก็ใช้เวลาทั้งหมด 38 ปี โดยเริ่มในปี ค.ศ.1945 กระทั่ง  
แล้วเสร็จในปี ค.ศ.1986 บริเวณด้านหน้าของโบสถ์ยังมี **"อนุสาวรีย์ของเลฟร์ อีริก  
สัน" (Leifur Eiríksson)** นักเดินทางคนสำคัญในประวัติศาสตร์โลก ที่  
สหรัฐอเมริกาได้มอบให้แก่ไอซ์แลนด์เนื่องในโอกาสเฉลิมฉลองครบรอบ 1 พันปี  
รัฐสภา "Althing" ของไอซ์แลนด์



จากนั้นแวะให้ท่านถ่ายรูปกับ**ประติมากรรม "Sun Voyager"** ที่ผู้สร้าง  
ตีความหมายว่าเป็นเรือแห่งความฝันโดย ตัวประติมากรรมจะเป็นลักษณะเหมือนเรือ  
ไวกกิงหันหน้าออกสู่ท้องทะเลของไอซ์แลนด์



ชมและเก็บภาพด้านหน้าบริเวณ อาคารฮาร์ปาคอนเสิร์ตและคอนเฟอเรนซ์ ฮอลล์ "Harpa Concert and Conference Hall" ที่ทรูหาราตั้งอยู่ในเขตท่าเรือเก่าในเมืองเรคยาวิก



กลางวัน บริการอาหารกลางวัน ณ ภัตตาคาร

นำท่านชมวิวเมืองเรคยาวิกแบบ 360 องศา ณ จุดชมวิวของอาคารเพอร์แลน "Perlan" อีกหนึ่งสัญลักษณ์ของเมือง คำว่าเพอร์แลนในภาษาไอซ์แลนด์จะตรงกับคำว่า The Pearl ที่แปลว่า "ไข่มุก" อาคารเพอร์แลน เป็นพิพิธภัณฑ์และโดมกระจกหมุนได้ สร้างขึ้นบนแท็งก์น้ำ 6 ถัง โดย 4 ถังยังคงใช้เก็บน้ำร้อนส่วนใหญ่ที่ใช้ในเมืองเรคยาวิก ตั้งอยู่บนยอดเขาเอิสจูลิด และเป็นหนึ่งในสถานที่สำคัญที่โดดเด่นที่สุดของเมืองเรคยาวิก เป็นสิ่งก่อสร้างที่เป็นสัญลักษณ์อย่างหนึ่งของเรคยาวิก



จากนั้นนำท่านเดินทางสู่เมืองกรินดาวิก สู่ บ่อน้ำแร่บลูลาگون "Blue Lagoon" หรือ ทะเลสาบน้ำแร่สีฟ้าสถานที่ท่องเที่ยวเพื่อสุขภาพระดับโลกและโด่งดังที่สุดของประเทศไอซ์แลนด์ นักท่องเที่ยว 95% ต่างไม่พลาดกับการมาเยือนสถานที่แห่งนี้ ซึ่งบ่อน้ำแร่บลูลาگونแห่งนี้ เป็นบ่อน้ำแร่ที่เต็มไปด้วยแร่ธาตุมากมายและยังมีเกลือแร่ซึ่งจะช่วยให้คุณผ่อนคลายและรักษาโรคที่เกี่ยวกับผิวหนัง อีกทั้งยังช่วยให้ผิวพรรณ



เปล่งปลั่งอีกด้วย อิสระให้ท่านแช่น้ำแร่ธรรมชาติ สัมผัสกับความสบายตัวจากการลง  
แช่น้ำแร่ เพื่อการพักผ่อนตามอัธยาศัย (สำหรับการแช่น้ำแร่ในบอลลูนกรุณาเตรียม  
ชุดว่ายน้ำและหมวกคลุมผมไปด้วยติดตัวไปด้วย ทางบริษัทมีบริการผ้าขนหนูให้ท่าน  
ละ 1 ผืน พร้อมเครื่องตีมน้ำร้อนท่านละ 1 แก้ว)



ค่า  
ที่พัก

บริการอาหารเช้า ณ ภัตตาคารท้องถิ่น  
**Park inn By Radisson, Reykjavik** หรือเทียบเท่า

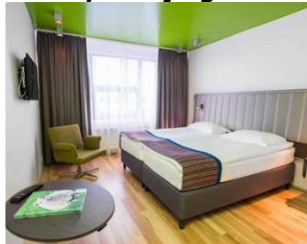

**วันที่แปด : เคฟลาวิก – กรุงเฮลซิงกิ - ข้อปั้งบริเวณมาร์เก็ต สแควร์ (B / - / D)**

- 05:30 น.** บริการอาหารเช้า แบบกล่อง (เนื่องจากต้องออกเดินทางไปสนามบินแต่เช้า)  
**06:00 น.** นำท่านเดินทางสู่สนามบินเคฟลาวิก เพื่อทำการเช็คอินไฟล์ของสายการบินฟิน  
แอร์ (น้ำหนักกระเป๋าโหลดใต้ท้องเครื่องสูงสุด ท่านละ 1 ใบ ไม่เกิน 23 กิโลกรัม  
และถือขึ้นเครื่องได้อีกท่านละ 1 ใบ ไม่เกิน 7 กิโลกรัม)  
**08.45 น.** ออกเดินทางสู่เมืองเฮลซิงกิ โดยสายการบินฟินแอร์ เที่ยวบินที่ **AY992** (ใช้  
เวลาบินประมาณ 3 ชั่วโมง 25 นาที)

**กลางวัน อิสระอาหารกลางวัน เนื่องจากอยู่ระหว่างบิน**

**15.10 น.** เดินทางถึงสนามบินเฮลซิงกิ นำคณะขึ้นรถโค้ชที่รอรับ และเดินทางเข้าสู่กรุง  
เฮลซิงกิ นำท่านชม **เซเนท สแควร์ (Senate Square)** จัดตั้งกลางเมืองที่ใช้จัด  
กิจกรรมใหญ่ๆ และเป็นศูนย์กลางทางประวัติศาสตร์ของเฮลซิงกิ โดยใจกลางจัตุรัสมี  
อนุสาวรีย์พระเจ้าอเล็กซานเดอร์ที่ 2 ประดิษฐานอยู่อย่างโดดเด่นเป็นสง่า อิสระให้  
ท่านได้ **ข้อปั้งบริเวณมาร์เก็ต สแควร์** ซึ่งมีร้านค้า ร้านกาแฟ ร้านขนมอบเนื้อ  
แบบฟินแลนด์ ผลไม้ตระกูลเบอร์รี่ที่หวานอร่อย ไอศกรีมเนื้อเนียนรสชาติดี หรือลิ้ม  
ลองอาหารอื่นๆ ที่ชาวฟินแลนด์นิยมรับประทานไม่ว่าจะเป็น ปลาแฮร์ริง (Herring)  
ปลา Vendace ทอด ชีส และอื่นๆ อีกมากมายได้จากที่นี่เช่นกัน





**ค่า** บริการอาหารค่ำ ณ ห้องภัตตาคาร  
**ที่พัก** จากนั้นนำท่านสู่โรงแรม เพื่อผ่อนคลายความเมื่อยล้าจากการเดินทาง  
**Scandic Grand Marina, Helsinki** ระดับ 4 ดาว หรือเทียบเท่า

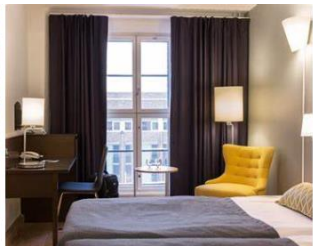
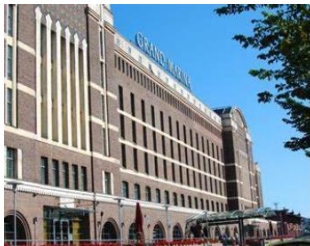

**วันที่เก้า : กรุงเฮลซิงกิ - กรุงเทพ (สนามบินสุวรรณภูมิ) (B / - / -)**

**เช้า** บริการอาหารเช้า ณ ห้องอาหารของโรงแรม  
**10:00 น.** ได้เวลาอันสมควรนำท่านเดินทางสู่สนามบินเฮลซิงกิ เพื่อทำการเช็คอินไฟล์ของสายการบินฟินแอร์ กลับสู่กรุงเทพ  
**14.15 น.** ออกเดินทางสู่ สนามบินสุวรรณภูมิ โดยสายการบินฟินแอร์ เที่ยวบินที่ **AY141**

**วันที่สิบ : กรุงเทพ (สนามบินสุวรรณภูมิ) (- / - / -)**

**05.25 น.** นำท่านเดินทางกลับถึงกรุงเทพฯ โดยสวัสดิภาพ

\*โปรแกรมอาจมีการเปลี่ยนแปลงตามความสภาพอากาศ และความเหมาะสมของสถานการณ์ ณ ขณะนั้น โดยคำนึงถึงประโยชน์ของลูกค้าเป็นสำคัญ\* รูปภาพในโปรแกรมทั้งหมดเป็นเพียงภาพเพื่อการโฆษณาเท่านั้น\*

โรงแรมที่ระบุในรายการทัวร์เป็นเพียงโรงแรมที่นำเสนอเบื้องต้นเท่านั้น ซึ่งอาจมีการเปลี่ยนแปลง แต่จะเป็นโรงแรมระดับเทียบเท่ากัน โดยจะแจ้งพร้อมใบนัดหมาย **5-7** วันก่อนการเดินทาง

\*\*เนื่องจากการเสนอขายล่วงหน้า ราคาอาจมีการปรับขึ้น-ลง ตามราคาน้ำมันที่ปรับขึ้นลง และอัตราแลกเปลี่ยนเงินตรา ทั้งนี้ราคาที่เสนอคิด ณ วันที่ 5 พฤษภาคม 2567 \*\*



## อัตราค่าบริการ ต่อท่าน เป็นสกุลเงิน ไทยบาท สำหรับคณะผู้เดินทาง 25 ท่าน ชั้นต่ำ 15 ท่านออกเดินทาง

วันเดินทาง	ราคาผู้ใหญ่ ต่อท่าน พัก ห้องคู่	พักเดี่ยวจ่ายเพิ่ม
<b>26 ก.ย. - 5 ต.ค. 67</b>	<b>189,900</b>	<b>38,000</b>
<ul style="list-style-type: none"> <li>• <b>ราคารวมทิป คนขับรถ ไกด์ท้องถิ่น หัวหน้าทัวร์ และค่าน้ำดื่ม</b></li> <li>• <b>กรุ๊ปการ์นต์ขั้นต่ำ 15 ท่าน ออกเดินทาง</b> กรณีที่คณะต่ำกว่า 15 ท่าน แต่ไม่น้อยกว่า 10 ท่าน และยืนยัน จะเดินทาง ทางบริษัทขอสงวนสิทธิ์ในการเก็บเพิ่มและต้องได้รับความยินยอมจากทุกท่านที่ร่วมเดินทาง เท่านั้น</li> <li>• <b>เด็กอายุต่ำกว่า 2 - 4 ปี</b> ราคาพักกับผู้ใหญ่ 2 ท่าน ลด 2,500 บาท / <b>เด็กอายุ 5 ขึ้นไป</b> ราคาเท่าผู้ใหญ่ ปรกติ</li> </ul>		

**กรุณาอ่านรายละเอียดโปรแกรมทัวร์และรายละเอียดต่างๆของโปรแกรมโดยละเอียดเมื่อท่านทำการซื้อโปรแกรมทัวร์แล้วทางบริษัทถือว่าท่านรับทราบและยอมรับในเงื่อนไขต่างๆ ของบริษัท**

### เงื่อนไขการชำระเงิน

- **งวดแรก ชำระมัดจำท่านละ 70,000 บาท ต่อท่าน (ภายใน 1 วัน หลังการทำจองเพื่อสำรองที่นั่ง)**
- **งวดที่สอง ชำระยอดส่วนที่เหลือ 30 วัน ก่อนการเดินทาง**  
หากไม่ชำระจ่ายภายในกำหนดทางบริษัทจะถือว่าท่านยกเลิกการเดินทางโดยอัตโนมัติ

### อัตราค่าบริการนี้รวม

- ค่าตัวเครื่องบินชั้นประหยัดแบบหมู่คณะ (Economy Class) ค่าภาษีสนามบิน, ค่าภาษีน้ำมัน, และค่าประกันภัยทางอากาศ (อัฟเดท ณ วันที่ 5 พฤษภาคม 2567) โดย Finnair (AY) **(พร้อมน้ำหนักกระเป๋าสัมภาระสูงสุดไม่เกิน 23 กิโลกรัม และกระเป๋าสัมภาระถือขึ้นเครื่องไม่เกิน 7 กิโลกรัม)** ขอสงวนสิทธิ์ในการเรียกเก็บเพิ่มหากสายการบินมีการปรับหรือเรียกเก็บค่าธรรมเนียมเพิ่มเติมก่อนวันเดินทาง หรือมีการนำน้ำหนักสัมภาระตามเงื่อนไขสายการบิน
- ค่าที่พักระดับ 3 - 4 ดาว (ห้องละ 2-3 ท่าน) ตามที่ระบุ หรือเทียบเท่าในรายการ (ขอสงวนสิทธิ์ในการย้ายเมืองเข้าพัก ในกรณีที่ไม่สามารถเข้าพักที่เมืองนั้นๆได้ เช่น ติดงานนิทรรศการ งานแสดงสินค้า งานประชุม เหตุสุดวิสัยต่างๆ
- ค่าประกันภัยสุขภาพและอุบัติเหตุระหว่างเดินทาง วงเงินค่ารักษาพยาบาลในต่างประเทศสูงสุด 500,000 บาท / เสียชีวิตเนื่องจากอุบัติเหตุสูงสุด 2,000,000 บาท (เงื่อนไขตามกรมธรรม์)
- ค่าอาหาร, ค่าพาหนะหรือรถรับ-ส่ง ระหว่างนำเที่ยวพร้อมคนขับ,
- ค่าเข้าชมสถานที่ ตามที่ระบุในรายการ
- หัวหน้าทัวร์ (ไกด์ไทย) ผู้มีประสบการณ์นำเที่ยว คอยดูแลอำนวยความสะดวกตลอดการเดินทาง
- **ค่าน้ำดื่มฟรี** สำหรับหนังสือเดินทางไทย (ยื่นแบบธรรมดา) หลังยื่นแล้วสถานทูตไม่คืนค่าธรรมเนียมทุกกรณี ไม่ว่าจะผ่านหรือไม่ (กรณีมีวีซ่าแล้วลด 3,500 บาท)
- **ค่าทิป** สำหรับคนขับรถ และหัวหน้าทัวร์คนไทย (ทั้งนี้ท่านสามารถให้เพิ่มเติมได้ตามความพึงพอใจในการให้บริการเพื่อเป็นขวัญกำลังใจกับเจ้าหน้าที่)



## อัตราค่าบริการนี้ไม่รวม

- ค่าภาษีมูลค่าเพิ่ม 7% และภาษีหัก ณ ที่จ่าย 3% เฉพาะในส่วนค่าบริการ (กรณีนิติบุคคลต้องการใบเสร็จ)
- ค่าทำเอกสารผู้ถือหนังสือเดินทางต่างดาว และ ค่าวีซ่าที่มีค่าธรรมเนียมเพิ่มเติม
- ค่าน้ำหนักกระเป๋าเดินทางในกรณีที่เกินกว่าสายการบินกำหนด
- **ค่าเจ้าหน้าที่ยกกระเป๋า** ผู้เดินทางทุกท่านจะต้องดูแลกระเป๋า และทรัพย์สินของท่านด้วยตนเองเพื่อความสะดวก, รวดเร็ว และปลอดภัย (ตามธรรมเนียมหากท่านให้เจ้าหน้าที่ยกกระเป๋าไปส่งที่ห้องพัก เจ้าหน้าที่จะต้องได้รับทิปตอบแทน ขั้นต่ำ 2 EUR หรือเทียบเท่า ต่อกระเป๋า 1 ใบ ต่อ 1 เที่ยว)
- ค่าใช้จ่ายส่วนตัว หรือ ค่าใช้จ่ายอื่น ที่ไม่ได้ระบุไว้ในโปรแกรม เช่น ค่าโทรศัพท์ ค่าบริการซักรีด, ค่ามินิบาร์, ค่าเครื่องดื่มเพิ่มเติมนอกเหนือรายการ, ค่าพนักงานยกกระเป๋า, ค่าน้ำหนักของกระเป๋าในกรณีที่เกินกว่าสายการบินกำหนด, ค่ารักษาพยาบาล กรณีที่เกิดจากการเจ็บป่วยจากโรคประจำตัว หรือเจ็บป่วยจากโควิด19 , ค่ากระเป๋าเดินทางหรือของมีค่าที่สูญหายในระหว่างการเดินทาง ค่ากิจกรรมต่าง ๆ ที่นอกเหนือจากโปรแกรมระบุ ฯลฯ
- ค่าอาหารพิเศษ สำหรับบางท่านที่ต้องทานอาหารพิเศษ อาหารเจ หรือไม่ทานเนื้อสัตว์ ไม่ทานหมู ไม่ทานไก่ และมีความจำเป็นให้ทางบริษัทจัดเตรียมอาหารไว้ให้ท่านเป็นพิเศษนอกเหนือจากที่กรุ๊ปจัดไว้ในรายการ ขอสงวนสิทธิ์ในการเรียกเก็บค่าใช้จ่ายเพิ่มเติมตามจริงหน้างาน
- ราคาทัวร์ไม่รวมค่าทิปอื่น ๆ ที่เกี่ยวข้องในกรณีที่ท่านใช้บริการเพิ่มเติม อาทิ ค่าพนักงานยกกระเป๋าที่ โรงแรม สนามบิน สถานีรถไฟ, ท่านผู้เดินทางทุกท่านจะต้องดูแลทรัพย์สินของท่านด้วยตนเอง (แนะนำให้ทุกท่านรับผิดชอบกระเป๋าของตนเองเพื่อความสะดวก, รวดเร็ว และปลอดภัย)
- ค่าภาษีน้ำมันที่สายการบินอาจมีการเรียกเก็บเพิ่มเติม โดยมีเอกสารยืนยันจากทางสายการบิน
- ค่าตรวจ RT-PCR หรือค่าใช้จ่ายในการกักตัว ตามนโยบายของรัฐบาลแต่ละประเทศ
- หากเกิดเหตุการณ์ที่อยู่เหนือความคาดหมาย ภัยธรรมชาติ หรือ เหตุการณ์โรคระบาด อาทิจากโรคโควิด 19 (ตรวจพบติดเชื้อมาก่อนเดินทางไปต่างประเทศหรือเดินทางกลับถึงประเทศไทย) ทางบริษัทไม่รับผิดชอบทุกกรณี

## กรณียกเลิก

- ยกเลิกก่อนการเดินทางมากกว่า 45 วัน คืนเต็มจำนวน โดยหักค่าใช้จ่ายเฉพาะส่วนที่เกิดขึ้นจริง
- ยกเลิกก่อนเดินทาง 30-45 วัน เก็บค่าใช้จ่าย 50% ของค่าทัวร์ทั้งหมด และค่าใช้จ่ายอื่น (ถ้ามี)
- ยกเลิกก่อนการเดินทางน้อยกว่า 30 วัน ขอเก็บค่าใช้จ่าย 100% เต็มของราคาค่าทัวร์ทั้งหมด
- ผู้เดินทางที่ไม่สามารถเข้า-ออกเมืองได้ เนื่องจากการยื่นเอกสารปลอม หักค่าใช้จ่าย 100%
- **กรณีเจ็บป่วย** จนไม่สามารถเดินทางได้ จะต้องมีใบรับรองแพทย์จากโรงพยาบาลรับรองเป็นภาษาอังกฤษ ทั้งนี้ทางบริษัทขอสงวนสิทธิ์เรียกเก็บค่าใช้จ่ายตามที่เกิดขึ้นจริง
- หากมีการยกเลิกการเดินทางโดยไม่ใช้ความผิดของบริษัททัวร์ทางบริษัทขอสงวนสิทธิ์ ทำการเก็บค่าใช้จ่ายตามที่เกิดขึ้นจริง เช่น ค่าวีซ่าและค่าบริการยื่นวีซ่า ค่ามัดจำตัวเครื่องบิน หรือ ค่าตัวเครื่องบิน ค่ายกเลิกล่าช้าจากทางโรงแรม เป็นต้น

## หมายเหตุ

1. เมื่อท่านได้ชำระเงินมัดจำหรือทั้งหมดไม่ว่าจะเป็นการชำระผ่านตัวแทนของบริษัทหรือชำระโดยตรงกับทางบริษัท จะถือว่าท่านรับทราบและยอมรับเงื่อนไขต่างๆ ของบริษัทฯ ที่ได้ระบุไว้โดยทั้งหมด
2. **บริษัทขอสงวนสิทธิ์เปลี่ยนแปลงราคาในกรณี** ที่ผู้เดินทางไม่ถึงตามจำนวนที่กำหนดขั้นต่ำ 15 ท่าน หากคณะยังยืนยันประสงค์ที่จะเดินทาง ทางบริษัทขอสงวนสิทธิ์ปรับราคาทัวร์เพิ่มเติม หรือยืนยันดีโดยหักเฉพาะค่าใช้จ่ายที่เกิดขึ้นตามจริงซึ่งในกรณีนี้ทางบริษัทฯ ยินดีคืนเงิน ภายใน 14 วันทำการ
3. **กรณีที่ลุดค่ายกเลิกการเดินทาง** และมีการคืนมัดจำตามเงื่อนไข ทางบริษัทจะดำเนินการคืนเงินภายใน 14 วัน
4. **กรณีท่านสละสิทธิ์การใช้บริการใด ๆ** เนื่องจากรายการทัวร์นี้เป็นแบบเหมาจ่ายและชำระเงินล่วงหน้าเบ็ดเสร็จกับบริษัทตัวแทนในต่างประเทศ ทางบริษัทขอสงวนสิทธิ์ไม่คืนเงินในทุกกรณี ยกเว้นท่านได้ทำการตกลง หรือ แจ้งให้ทราบก่อนการเดินทาง



5. **กรณีสถานที่ท่องเที่ยวใด ๆ ที่ระบุในโปรแกรมปิดทำการ** เนื่องจากโปรแกรมทัวร์เป็นการเสนอขายล่วงหน้า บริษัทฯ ขอสงวนสิทธิ์ในการเปลี่ยนแปลงการพาเข้าชม โดยจะจัดหาสถานที่ท่องเที่ยวอื่น ๆ เพื่อทดแทนเป็นลำดับแรก หรือคืนค่าเข้าชมแก่คณะผู้เดินทางแทน
6. บริษัทฯ ขอสงวนสิทธิ์ในการเปลี่ยนแปลงรายการรายละเอียดท่องเที่ยวประการ กรณีที่เกิดเหตุจำเป็นสุดวิสัย อาทิ การล่าช้าของสายการบิน การนัดหยุดงาน การประท้วง ภัยธรรมชาติ การก่อจลาจล อุบัติเหตุ ปัญหาการจราจร ฯลฯ ทั้งนี้จะคำนึงและรักษาผลประโยชน์ของผู้เดินทางไว้ให้ได้มากที่สุด
7. **กรณีท่านถูกปฏิเสธเข้า / ออก เมือง** จากด่านตรวจคนเข้า/ออกเมือง บริษัทฯ จะไม่รับผิดชอบค่าใช้จ่ายที่เกิดขึ้น และจะไม่คืนเงินค่าทัวร์ที่ท่านชำระมาแล้ว หากท่านถูกปฏิเสธการเข้าเมือง อันเนื่องจากการกระทำที่ส่อไปในทางผิดกฎหมาย หรือการหลบหนีเข้าเมือง
8. **ในกรณีที่ท่านจะใช้หนังสือเดินทางราชการ (เล่มสีน้ำเงิน)** เดินทางกับคณะ บริษัทฯ ขอสงวนสิทธิ์ที่จะไม่รับผิดชอบ หากท่านถูกปฏิเสธการเข้าหรือออกนอกประเทศใดประเทศหนึ่ง เพราะโดยปกตินักท่องเที่ยวใช้หนังสือเดินทางบุคคลธรรมดา เล่มสีเลือดหมู
9. **การขอที่นั่ง** ตัวเครื่องบินที่ใช้แบบกรุปไม่สามารถเลือกที่นั่งล่วงหน้าได้ (ท่านจะได้รับที่นั่งแบบสุ่มเท่านั้น) สำหรับ **ที่นั่ง LONG LEG** หรือที่นั่งบริเวณทางออกฉุกเฉิน จะต้องเป็นผู้โดยสารที่มีคุณสมบัติตามที่สายการบินกำหนด เช่น ต้องสามารถสื่อสารภาษาอังกฤษได้ ไม่มีปัญหาด้านสุขภาพ สามารถช่วยเหลือผู้อื่นได้อย่างรวดเร็วในกรณีเกิดเหตุฉุกเฉินและอำนาจในการให้ที่นั่ง **LONG LEG** ขึ้นอยู่กับทางเจ้าหน้าที่สายการบินตอนเวลาที่เช็คอินเท่านั้น
10. **โรงแรมที่พัก** ในยุโรปส่วนใหญ่ไม่มีเครื่องปรับอากาศเนื่องจากเป็นภูมิประเทศที่มีอากาศเย็น และห้องพัก 3 ท่าน (TRIPPLE ROOM) อาจจะมีการจัดเป็น 2 เตียง และ SOFA BED ซึ่งมักมีความแตกต่างกัน ซึ่งอาจจะทำให้ท่านไม่ได้ห้องพักติดกันตามที่ต้องการ หรือ อาจไม่สามารถจัดห้องที่พักแบบ 3 เตียงได้ ซึ่งขึ้นอยู่กับกรอกแบบของแต่ละโรงแรม
11. บริษัทฯ ไม่มีนโยบายในการจัดคูนอนให้แก่ลูกค้าที่ไม่รู้จักกัน กรณีที่ท่านเดินทาง 1 ท่านจะต้องจ่ายค่าพักเดี่ยวเพิ่มตามราคาทีระบุไว้ในรายการทัวร์เท่านั้น

## 12. **ตัวเครื่องบิน**

- a. ในการเดินทางเป็นหมู่คณะผู้โดยสารจะต้องเดินทางไป-กลับ พร้อมคณะเท่านั้น ไม่สามารถเลื่อนวันเดินทาง ไป หรือกลับได้ และไม่สามารถทำการ Refund ตัวได้
- b. ท่านที่จะออกตัวเครื่องบินภายในประเทศ โปรดแจ้งฝ่ายขายก่อนเพื่อขอคำยืนยันว่าทัวร์นั้นๆ ยืนยันการเดินทาง แน่นนอน หากท่านออกตัวภายในประเทศโดยไม่ได้รับการยืนยันจากพนักงาน แล้วทัวร์นั้นยกเลิก บริษัทฯ ไม่สามารถรับผิดชอบค่าใช้จ่ายใดๆ ที่เกี่ยวข้องกับตัวเครื่องบินภายในประเทศได้
- c. กรณีเดินทางโดยลูกค้าจัดการตัวเครื่องบินเอง (Join Tour Only) ลูกค้าต้องรับผิดชอบในส่วนของค่าใช้จ่ายที่จะเดินทางมาพบกับคณะหลักด้วยตัวเอง บริษัทฯ ขอสงวนสิทธิ์ไม่รับผิดชอบค่าใช้จ่ายเพิ่มเติมไม่ว่ากรณีใดๆ

## 13. **กระเป๋าเล็กถือติดตัวขึ้นเครื่องบิน**

- สำหรับกระเป๋าสัมภาระที่ทางสายการบินอนุญาตให้นำขึ้นเครื่องได้ ต้องมีน้ำหนักไม่เกิน 7 กิโลกรัม และมีสัดส่วนไม่เกิน 7.5 x 13.5 x 21.5 สำหรับหน่วยวัด "นิ้ว" (Inch) หรือ 19 x 35 x 55 สำหรับหน่วยวัด "เซนติเมตร" (Centimeter)
- กรณางดนำของมีคม ทุกชนิด ใส่ในกระเป๋าใบเล็กที่จะถือขึ้นเครื่องบิน เช่น มีดพับ กรรไกรตัดเล็บ ทุกขนาด ตะไบเล็บ เป็นต้น **กรุณาใส่ในกระเป๋าเดินทางใบใหญ่** ห้ามนำติดตัวขึ้นบนเครื่องบินโดยเด็ดขาด
- วัตถุที่เป็นลักษณะของเหลว อาทิ ครีม โลชั่น น้ำหอม ยาสีฟัน เจล สเปรย์ และเหล้า เป็นต้น จะถูกทำการตรวจอย่างละเอียดอีกครั้ง โดยจะอนุญาตให้ถือขึ้นเครื่องได้ไม่เกิน 10 ชิ้น ในบรรจุภัณฑ์ละไม่เกิน 100 ml. แล้วใส่รวมเป็นที่เดียวกันในถุงใสพร้อมที่จะสำแดงต่อเจ้าหน้าที่รักษาความปลอดภัยตามมาตรการองค์การการบินพลเรือนระหว่างประเทศ ( ICAO )
- หากท่านซื้อสินค้าปลอดภาษีจากสนามบิน จะต้องปิดผนึกถุงโดยระบุ วันเดินทาง เที่ยวบิน จึงสามารถนำขึ้นเครื่องได้ และห้ามมีร่องรอยการเปิดปากถุงโดยเด็ดขาด

## 16. **สัมภาระและค่าพนักงานยกสัมภาระ**

- สำหรับน้ำหนักของสัมภาระที่ทางสายการบินอนุญาตให้โหลดใต้ท้องเครื่องบิน คือ 20 กิโลกรัม (สำหรับผู้โดยสารชั้นประหยัด/ Economy Class Passenger ซึ่งขึ้นกับแต่ละสายการบิน) การเรียกเก็บค่าธรรมเนียมเพิ่มเป็นสิทธิของสายการบินที่ท่านไม่อาจปฏิเสธได้ หาก นำหนักกระเป๋าเดินทางเกินกว่าที่สายการบินกำหนด
- กระเป๋าและสัมภาระที่มีล้อเลื่อนและมีขนาดใหญ่เกินไป ไม่เหมาะกับการเป็นกระเป๋าถือขึ้นเครื่องบิน (Hand carry)



- ของมีค่าทุกชนิด **ขอแนะนำไม่ควรใส่เข้าไปในกระเป๋าใบใหญ่ที่เช็คอินกับเครื่อง** เพราะหากเกิดการสูญหาย สายการบินจะรับผิดชอบชดใช้ตามกฎหมายโออาต้าเท่านั้น ซึ่งจะชดใช้ให้ประมาณ กิโลกรัมละ 20 USD คุณด้วยน้ำหนักกระเป๋าจริง ทั้งนี้จะชดเชยสูงสุดไม่เกิน USD 400 กรณีเดินทางชั้นธรรมดา (Economy) หรือ USD 600 กรณีเดินทางชั้นธุรกิจ (Business) ดังนั้นจึงไม่แนะนำให้โหลดของมีค่าทุกประเภทลงกระเป๋าใบใหญ่
- กรณีกระเป๋าใบใหญ่เกิดการสูญหายระหว่างการท่องเที่ยว (**ระหว่างทัวร์ ไม่ใช่ระหว่างบิน**) โดยปกติประกันภัยการเดินทางที่บริษัททัวร์ได้จัดทำให้ลูกค้าจะไม่ครอบคลุมค่าชดเชยในกรณีกระเป๋าใบใหญ่สูญหาย ทุกท่านต้องดูแลและระวังทรัพย์สินส่วนตัวของท่าน
- กรณีกระเป๋าใบเล็ก (Hand Carry) เกิดการสูญหาย บริษัทฯ ไม่สามารถรับผิดชอบชดเชยค่าเสียหายให้ท่านได้ ดังนั้นท่านต้องระวังทรัพย์สินส่วนตัวของท่าน

\*\*\*\*\*

## **เอกสารเบื้องต้นในการขอยื่นวีซ่าประเทศเชงเก้น**

### **ระยะเวลาในการยื่น 15 วันทำการ**

#### **ผู้เดินทางต้องมาส่งแกนลายนิ้วมือ ณ สถานที่ตามวันและเวลาที่นัดหมาย**

**สถานที่นัดหมายไม่อนุญาตให้ตั้งเล่มออก**หลังจากยื่นไปแล้ว หากมีการตั้งเล่มออกระหว่างขั้นตอนการพิจารณา จะต้องเริ่มต้นยื่นใหม่ ดังนั้นหากท่านรู้ว่าต้องมีการใช้เล่มเดินทางกรุณาแจ้งบริษัทไว้ล่วงหน้าและให้แนบหลักฐานตัวเครื่องบินในช่วงที่ท่านจะเดินทางมาด้วย หากได้วันนัดหมายแล้วลูกค้าไม่สะดวกต้องเปลี่ยนวันยื่นใหม่จะมีค่าใช้จ่ายเพิ่มเติม

**ในการจองตั๋วเครื่องบินไม่สามารถทำการเลื่อนคิวได้หลังจากที่มีการจองคิวไปแล้ว หากผู้เดินทางต้องการเลื่อนคิวท่านจะต้องเสียค่าใช้จ่ายในการเลื่อนคิวด้วยตัวท่านเอง (อัตราค่าบริการขึ้นอยู่กับศูนย์รับยื่น)**

**(เอกสารและขั้นตอนการยื่นวีซ่าแต่ละสถานทูตมีความต่างกันและอาจจะมีการเปลี่ยนแปลงได้โปรดสอบถามกับเจ้าหน้าที่อีกครั้งเพื่อความถูกต้องในการเตรียมตัวเพื่อยื่นวีซ่า)**

1. พาสปอร์ตเล่มจริง ที่ยังมีอายุไม่ต่ำกว่า 6 เดือน และมีหน้าว่างอย่างน้อย 3 หน้า
2. สำเนาพาสปอร์ต พร้อมถ่ายสำเนาการเดินทางทุกหน้า 1 ชุด และเซ็นกำกับสำเนาถูกต้อง
3. รูปถ่ายสี หน้าตรง พื้นหลังขาว ขนาด กว้าง 3.5 ซม. X 4.5 ซม. จำนวน 2 ใบ มีอายุไม่เกิน 6 เดือน และเหมือนกันทั้ง 2 รูป (ต้องมีฉากหลังเป็นสีขาวเท่านั้น และมีอายุไม่เกิน 6 เดือน และเหมือนกันทั้ง 2 รูป ห้ามสวมแว่นตาหรือเครื่องประดับ ไม่ใส่คอนแทคเลนส์ รูปไม่เลอะหมึก ไม่แนะนำให้ถ่ายเองเนื่องจาก จากหลังจะเป็นสีเทา หรือภาพอาจเป็นเงาแสง ซึ่งใช้ไม่ได้)
4. สำเนาทะเบียนบ้าน – ถ่ายหน้าแรกที่มีรายละเอียดบ้านเลขที่ และหน้าที่มีชื่อผู้เดินทาง
5. สำเนาบัตรประชาชน / หรือสำเนาบัตรข้าราชการ / สำเนาสูติบัตร สำหรับกรณีเด็กอายุต่ำกว่า 20 ปี
6. สำหรับกรณีเด็กอายุต่ำกว่า 20 ปี หากไม่ได้เดินทางพร้อม พ่อ และ แม่ ต้องยื่นเพิ่ม
  - กรณีเด็ก เดินทางกับ บิดา หรือ มารดา ท่านใดท่านหนึ่ง ท่านที่ไม่ได้เดินทางจะต้องไปยื่นเรื่องแสดงความจำนง **ขอหนังสือแสดงความยินยอม (เป็นภาษาอังกฤษ)** อนุญาตให้เด็กเดินทางไปกับอีกท่านหนึ่งได้ (พร้อมระบุ ชื่อ-นามสกุล ของบิดา หรือ มารดา ที่เดินทางไปด้วย) ณ ที่ว่าการอำเภอหรือสำนักงานเขต โดยนายอำเภอ หรือผู้อำนวยการเขต ลงลายมือชื่อและประทับตรารับรอง
  - กรณีเด็ก เดินทางกับบุคคลอื่น บิดาและมารดา ต้องไปยื่นเรื่องแสดงความจำนง **ขอหนังสือแสดงยินยอม (เป็นภาษาอังกฤษ)** อนุญาตให้ เด็ก เดินทางไปกับใคร พร้อมระบุ ชื่อ-นามสกุล ความสัมพันธ์ที่เกี่ยวข้องกับเด็ก และครอบครัว ณ ที่ว่าการอำเภอ หรือสำนักงานเขต โดยนายอำเภอหรือผู้อำนวยการเขต ลงลายมือชื่อและประทับตรารับรอง
7. สำเนาทะเบียนสมรส / สำเนาเปลี่ยนชื่อ นามสกุล (ถ้ามี) พร้อมแปลเป็นภาษาอังกฤษ
8. หลักฐานการทำงาน แสดงแหล่งที่มาของรายได้
- a) กรณีพนักงานบริษัท / หรือ ข้าราชการ ใช้ หนังสือรับรองการทำงาน (ตัวจริงภาษาอังกฤษ) จากบริษัท หรือ ต้นสังกัด ที่ท่านทำงานอยู่ ให้ระบุถึง "To Whom it may concern" ไม่ต้องระบุสถานทูต และประเทศ และในรายละเอียดให้ระบุ ตำแหน่ง, เงินเดือนในปีปัจจุบัน, วัน-เดือน-ปี ที่เริ่มทำงาน, ช่วงเวลา ที่ขอลางานเพื่อเดินทางไปยุโรป หลังจากนั้นจะกลับมาทำงานตามปกติหลังครบกำหนด

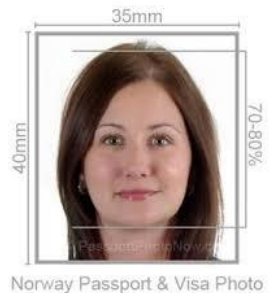



- b) กรณีที่เป็นเจ้าของกิจการ ใช้ใบทะเบียนการค้า และ **หนังสือจดทะเบียนบริษัท (ภาษาอังกฤษ) ที่มีชื่อผู้ประกอบการตั้งไว้ไม่เกิน 3 เดือน** พร้อมวัตถุประสงค์หรือใบเสียภาษีและหลักฐานการเงินของบริษัทฯย้อนหลัง 6 เดือน (พร้อมแปลเป็นภาษาอังกฤษ)
- c) กรณีเป็นเจ้าของร้านค้า ใช้ ใบทะเบียนพาณิชย์
- d) กรณีข้าราชการบำนาญ เกษียณอายุ ใช้จดหมายจากต้นสังกัด หรือสำเนาบัตรข้าราชการ เกษียณอายุ
- e) กรณีที่เป็นนักเรียน นักศึกษา จะต้อง มี หนังสือรับรองจากทางสถาบันการศึกษา (ตัวจริง ภาษาอังกฤษ)

9. **หลักฐานการเงิน**

- a) **Bank Statement บัญชีออมทรัพย์ ย้อนหลัง 6 เดือน** (นับจากวันปัจจุบัน) ควรเลือกเล่มที่มีการเข้าออกของเงินสม่ำเสมอและมีจำนวนไม่ต่ำกว่า 2 เท่าของค่าตัวรถ เพื่อแสดงให้เห็นว่ามีฐานะการเงินเพียงพอ ที่จะครอบคลุมกับค่าใช้จ่ายในการเดินทางและสามารถที่จะใช้จ่ายได้อย่างไม่เดือดร้อนเมื่อกลับสู่อเมริกา **บัญชีกระแสรายวัน** ท่านสามารถนำมาแนบประกอบได้ แต่สถานทูตจะพิจารณาจากบัญชีออมทรัพย์เป็นหลัก
- b) **Bank Guarantee (หนังสือรับรองสถานะทางการเงิน)** อายุไม่เกิน 14 วัน นับจนถึงวันที่จะยื่น วีซ่า **ออกโดย ธนาคาร เป็นภาษาอังกฤษ** ให้ระบุถึง "To Whom it may concern" ไม่ต้องระบุสถานทูต และประเทศ

**หมายเหตุ : กรณีที่ท่านต้องการรับรองบุคคลในครอบครัว ต้องเตรียมเอกสารเพิ่มเติมดังนี้**

- **Bank Guarantee (หนังสือรับรองสถานะทางการเงิน)** โดยระบุ ชื่อเจ้าของบัญชี รับรองค่าใช้จ่าย ให้ใคร (ระบุ ชื่อ-นามสกุล ตามพาสปอร์ต) พร้อมความสัมพันธ์ ลงในจดหมายด้วย
  - **จดหมายรับรองค่าใช้จ่าย** เพื่อแสดงความรับผิดชอบว่าท่านเป็นผู้รับรองค่าใช้จ่ายทั้งหมด ให้กับใคร พร้อมระบุความสัมพันธ์ เป็นภาษาอังกฤษ
10. การบิดเบือนข้อเท็จจริงประการใดก็ตาม อาจจะถูกจับกุมให้เดินทางเข้าประเทศในกลุ่มชงเก้นเป็นการถาวร และถึงแม้ว่าท่านจะถูกปฏิเสธวีซ่า สถานทูตไม่คืนค่าธรรมเนียมที่ได้ชำระไปแล้ว และหากต้องการขอยื่นคำร้องใหม่ก็ต้องชำระค่าธรรมเนียมใหม่ทุกครั้ง หากสถานทูตมีการสุ่มเรียกสัมภาษณ์บางท่านทางบริษัทฯ ขอความร่วมมือในการเชิญท่านไปสัมภาษณ์ตามนัดหมาย และโปรดแต่งกายสุภาพ ทั้งนี้บริษัทฯ จะส่งเจ้าหน้าที่ไปอำนวยความสะดวกและประสานงานตลอดเวลาและหากสถานทูตขอเอกสารเพิ่มเติมทางบริษัทใคร่ขอรบกวนท่านจัดส่งเอกสารดังกล่าวเช่นกัน
11. กรณียกเลิกการเดินทางภายหลังจากได้วีซ่าแล้ว ทางบริษัทฯ ขอสงวนสิทธิ์ในการแจ้งสถานทูตเพื่อให้ อยู่ในดุลพินิจของสถานทูตฯ เรื่องวีซ่าของท่าน เนื่องจากการขอวีซ่าในแต่ละประเทศจะถูกบันทึกไว้เป็นสถิติในนามของบริษัทฯ
12. เมื่อท่านได้ชำระเงินมัดจำหรือทั้งหมดไม่ว่าจะเป็นการชำระผ่านตัวแทนของบริษัทฯ หรือชำระโดยตรงกับทางบริษัทฯ ทางบริษัทฯ จะขอถือว่าท่านรับทราบและยอมรับในเงื่อนไขต่าง ๆ ของบริษัทฯ ที่ได้ระบุโดยทั้งหมด
13. การยื่นวีซ่านั้น ผู้เดินทางต้องชำระยอดมัดจำ ก่อนเท่านั้น ถึงสามารถดำเนินการขั้นตอนการยื่นวีซ่าได้

\*\*\*\*\*  
**\*\* เอกสารประกอบการยื่นวีซ่าเป็นภาษาอังกฤษเท่านั้น และทางบริษัทไม่มีนโยบายรับแปลเอกสาร หากท่านต้องการให้ทางเราดำเนินการแปลเอกสารให้ มีค่าใช้จ่ายเพิ่มเติมฉบับละ 500 บาท \*\***

**แบบฟอร์มรายละเอียดเพิ่มเติม (สำคัญมาก)**

**\*\* ข้อมูลนี้ใช้เพื่อบริษัทฯ ศึกษาคำปรึกษาเกี่ยวกับสถานทูต ไม่สามารถแก้ไขภายหลังได้ กรุณาระบุรายละเอียดทั้งหมดให้ครบถ้วน เพื่อประโยชน์ของตัวท่านเอง คำถามเป็นภาษาไทย เพื่อให้ท่านเข้าใจง่าย แต่กรุณาตอบคำถามเป็น ตัวพิมพ์ใหญ่ ภาษาอังกฤษ ตัวบรรจง เท่านั้น \*\*\***

- 1.ชื่อ – นามสกุล ผู้เดินทาง  
[ภาษาไทย].....
- 2.นามสกุล[ภาษาอังกฤษ].....
- 3.ชื่อ [ภาษาอังกฤษ].....
- 4.วัน /เดือน / ปี (ค.ศ.) เกิด .....
- 5.สถานที่เกิด (จังหวัด/ประเทศ) .....



6.สัญชาติปัจจุบัน .....

7.สัญชาติโดยกำเนิด หากต่างจากปัจจุบัน.....

8.ที่อยู่ปัจจุบันที่สามารถติดต่อได้

.....  
.....  
.....รหัสไปรษณีย์.....

โทรศัพท์ (มือถือ) .....

E-mail.....

9.ในกรณีเป็นผู้เยาว์ กรุณากรอก ชื่อตัว นามสกุล ที่อยู่(หากต่างจากผู้ขอ) และสัญชาติของผู้มีอำนาจปกครอง/ดูแลผู้เยาว์

.....  
.....

10.สถานที่ทำงานหรือสถานศึกษา(ภาษาอังกฤษ)

.....

11.ที่อยู่ทำงานหรือสถานศึกษา

.....  
.....รหัสไปรษณีย์  
.....

12.ตำแหน่งงาน

.....

โทรศัพท์ที่ทำงาน.....โทรสารที่ทำงาน

.....

13.รายได้ต่อเดือน.....บาท รายได้อื่น.....จำนวน

.....

แหล่งที่มา

.....

14.สถานภาพ โสด  แต่งงาน  แต่งงาน (ไม่จดทะเบียน) หม้าย  หย่า

15.ชื่อ-นามสกุล บิดา.....

16.ชื่อ-นามสกุล มารดา.....

17.ชื่อ-นามสกุล คู่สมรส.....

วันเกิด คู่สมรส .....

จังหวัดที่เกิดของคู่สมรส.....สัญชาติของคู่สมรส.....

18.วิชาเซกกันที่เคยได้รับในระยะเวลา 5 ปีที่ผ่านมา

ไม่เคย

เคยได้ ใช้ได้ตั้งแต่วันที่.....ถึงวันที่.....

**19.เคยถูกพิมพ์ลายนิ้วมือเพื่อการขอวีซ่าเชิงแก่นก่อนหน้านี้**

- ไม่เคย
- เคย (กรณีระบุวันที่ หากทราบ)

**20.ท่านเคยถูกปฏิเสธวีซ่าหรือไม่**

- ไม่เคย
- เคย (เหตุผลในการปฏิเสธ)

.....  
 .....

**21.ความรับผิดชอบค่าใช้จ่ายในการดำรงชีพระหว่างการเดินทางและพำนักของผู้ร้องขอ**

- ตัวผู้ขอวีซ่าเอง
- มีผู้อื่นออกให้ โปรดระบุ ชื่อ-นามสกุล.....  
 ที่อยู่.....

\*\*\*\*\*  
 \*\*\*\*\*

**หมายเหตุ : การอนุมัติวีซ่าเป็นดุลพินิจของทางสถานทูต ทางบริษัทไม่มีส่วนเกี่ยวข้องใดๆ ทั้งสิ้นทั้งนี้บริษัท  
 เป็นเพียงตัวกลางและคอยบริการอำนวยความสะดวกให้แก่ผู้เดินทางเท่านั้น**



Click เพื่อดูรายละเอียด

➤ คลิก เพื่อดูรายละเอียด Miracle Lounge-> <https://bit.ly/4ch0Xvk>



@Miracle Lounge

## ลานจัสมานบิน

กิน+ดื่ม อาหาร ไวน์ เบียร์ ไม่อื่น 2 ชั่วโมง

คอนเมือง <sup>เริ่มต้น</sup> **690.-**  
สุวรรณภูมิ <sup>เริ่มต้น</sup> **950.-**



Click หรือ Scan QR เพื่อดูรายละเอียด

- คลิก เพื่อดูรายละเอียด ประกันการเดินทาง -> <https://bit.ly/49WjoFV>
- คลิก เพื่อดูรายละเอียด Pocket Wi-Fi & Travel Sim -> <https://bit.ly/3x41LVW>
- คลิก เพื่อดูรายละเอียด Esim Travel -> <https://bit.ly/43gAhZm>

## เตรียมพร้อม..ก่อนเดินทาง

### จ่ายหลักร้อย..คุ้มครองหลักล้าน ทำ“ประกัน”การเดินทาง

- ✔️ กั๋วรมีให้แต่...ประกันอุบัติเหตุ
- ✔️ แต่ไม่มีประกันสุขภาพ
- ✔️ ป่วยทีอาจเสียเงินเป็นล้าน



สามารถเข้ารับการรักษาทันที  
มีไว้อุ่นใจ..ซื้อไว้ให้คนที่เรารัก

### Pocket Wifi

- 1 เครื่อง แชนด์ได้สูงสุด 5 ท่าน
- เล่นเน็ต Unlimited



### Esim Travel

- ไม่ต้องเปลี่ยนซิมให้ยุ่งยาก
- Scan QR ใช้ได้ทันที

จองล่วงหน้ากับเรา..ถูกกว่าแน่นอน



# หากสนใจจองกรุณาติดต่อ

- สอบถามผ่าน Line กด -> <https://lin.ee/5nDHU06>
- จองทัวร์ผ่าน FB inbox ก็ได้เช่นกัน -> <http://m.me/unithaitrip>
- หรือโทร 02-234-5936

## UNITHAI TRIP การบริการทั้งหมดของเรา



### Unithai-Care

- ร้องเรียนการให้บริการ
- บริการไม่สุภาพ (ติ - ชม)

LINE @unithaicare  
02-234-5936 กด 7

Scan Qr Add Line →



### Unithai Big Group

- จัดกรุ๊ปเหมา Private Group
- ดุงาน , สัมมนา , VIP Group

LINE @unithaibiggroup  
02-234-5936 กด 2  
091-154-9999 กด 2

Scan Qr Add Line →



### Unithai Promotion

- ส่งโปรไฟไหม้ประจำวัน
- ลดหนัก , ราคาดีที่สุด

LINE @unithaipromotion  
02-234-5936 กด 1  
091-154-9999 กด 1

Scan Qr Add Line →



### UnithaiNorth

- รวมทัวร์บินตรงจากเชียงใหม่
- มีสาขาที่ “เชียงใหม่”

LINE @unithaipromotion  
088-055-5581  
088-055-5582

Scan Qr Add Line →



### Unithai Ticket

- ตัวเครื่องบินทุกประเทศทั่วโลก
- ฟ่อนได้ 3-10 เดือน

LINE @proticket  
02-234-5936 กด 3  
091-154-9999 กด 3

Scan Qr Add Line →



### Unithai Visa

- รับทำวีซ่าทั่วโลก
- ไม่ซื้อทัวร์กับเราก็ทำได้

LINE @unithaivisa  
02-234-5936 กด 4  
091-154-9999 กด 4

Scan Qr Add Line →

