



**UNITHAI TRIP CO.LTD**  
**UNITHAI TRAVEL CO.LTD**  
 33/47 Wall Street Tower 11 Floor,  
 Surawongse Road, Suriyawongse,  
 Bangrak, Bangkok 10500  
 ใบอนุญาตเลขที่ 11/09822

QR-ADD LINE



☎ 02-234-5936

| LINE ID: @unithaitrip (อย่าลืมเติม @ นะคะ)

| 🌐 www.unithaitrip.com

**รหัสโปรแกรม : 40823** (กรุณาแจ้งรหัสโปรแกรมทุกครั้งที่คุณสอบถาม)



# เซี่ยงไฮ้ ฝูโถวซาน <sup>จีน</sup>

CFMPVG4

7วัน

6คืน



บินเข้า  
กลับเย็น

เช็किनสายมูที่ **เกาะฝูโถวซาน** ถิ่นกำเนิดเจ้าแม่กวนอิม  
 ชมดอกซากุระเมืองหางโจว **Cherry Blossom Valley Park**  
 ล่องทะเลสาบซีหู สมญานาม ไข่มุกแห่งหางโจว ไหว้พระใหญ่หลังซาน แห่งเมืองอู๋ซี

**พักบนเกาะฝูถ่อซาน 1 คืน**



**POP MART**

**✈️ คอนเฟิร์มออกเดินทาง ✈️**  
**ทุกพีเรียด 2 ท่านขึ้นไป**



เจ้าแม่กวนอิมวัดฟูจี้



ล่องทะเลสาบซีหู



วัดพระหยกขาว

**8-14 เมษายน 2568**

ราคาเพียง

**44,899**

- โรงแรม 5 ดาว**
- อาหาร 18 มื้อ**
- FREE! กระเป๋าผ้า**
- ไม่ลง ร้านช้อปปิ้ง**
- FREE! น้ำดื่ม**

**เมนูพิเศษ**  
 ภัตตาคารและหมู่บ้าน  
 ซีโครงกุมาโตล่ออู๋ซี  
**SEAFOOD บุฟเฟ่ต์**  
 เสี่ยวหลงเป่า

หาดว๋ายกาน-ถนนนานจิงลู่-วัดไผ่ม่วง-วัดผู่จี้-วัดจี้กิง-หมู่บ้านโบราณจูเจียเจี้ยว-สตาร์บิคส์ ริเสิร์พ-13 De Marzo Cafe-ตลาดร้อยปีเงินหวังเมี่ยว

10/02/2025

- ✓ เช็คอินสายมู เกาะฟู่อู่ชาน ต้นกำเนิดเจ้าแม่กวนอิม
- ✓ ตามรอยสถานที่ตรัสรู้ ของพระโพธิสัตว์กวนอิม ที่ เกาะ ลั่วเจี๋ยชาน
- ✓ กราบไหว้ขอพร เจ้าแม่กวนอิมไม่ยอมไป ที่มีตำนานเก่าแก่กว่า 2,000 ปี
- ✓ ล่องทะเลสาบซีหู สมญานาม ‘ไข่มุกแห่งหางโจว’
- ✓ ไหว้พระใหญ่หลงชานต้าฟอ แห่งเมืองอู๋ซี
- ✓ กินลมชมวิวหาดว้ายทาน ทางเดินเรียบแม่น้ำหวงฟู่ ปารีสแห่งตะวันออก
- ✓ ช้อปปิ้งตลาดเงินหวังเหมี่ยว ตลาดร้อยปีโบราณ
- ✓ สตาร์บัคส์ รีเสิร์ฟ โรสทอรี่ สวยงามและใหญ่ที่สุดในเอเชีย
- ✓ แคมฟรีกุงฟ้าท่านละ 1 ใบ



กำหนดเดินทาง วันที่ 8-14 เมษายน 2568 (วันหยุดช่วง สงกรานต์)



Check in China

CFMPVG4

เชียงใหม่-ฝูโจวชาน-เกาะลั่วเจี๋ยชาน  
สวนซากุระหางโจว 7 วัน 6 คืน



| เส้นทางการบิน                  | เที่ยวบิน | เวลาออก-เวลาถึง | ระยะเวลาเดินทาง   |
|--------------------------------|-----------|-----------------|-------------------|
| สุวรรณภูมิ-เชียงใหม่ (BKK-PVG) | FM842     | 09.50-15.25     | 4 ชั่วโมง 15 นาที |
| เชียงใหม่-สุวรรณภูมิ (PVG-BKK) | FM853     | 18.20-21.55     | 4 ชั่วโมง 15 นาที |

กรณีลูกค้ามีซื้อตั๋วภายในประเทศ กรุณาสอบถามคอนเฟิร์มตารางการบินกับทางเจ้าหน้าที่อีกครั้ง  
เที่ยวบิน,ราคาตั๋วและรายการ อาจมีการเปลี่ยนแปลงได้ตามความเหมาะสม โดยมีต้องแจ้งให้ทราบล่วงหน้า

| วันที่ | รายการท่องเที่ยว   | รายละเอียดอาหาร (14 มื้อ) |                                |                                    | โรงแรมที่พัก<br>หรือเทียบเท่า   |
|--------|--|---------------------------|--------------------------------|------------------------------------|---|
|        |  | เช้า                      | เที่ยง                         | เย็น                               |   |
| 1      | สุวรรณภูมิ-เชียงใหม่-หาดว้ายทาน-<br>ถนนนานจิงลู่-เข้าพัก<br><b>(FM842 / 09.50-15.25 น.)</b>  | -                         | ✈                              | 🍽                                  | Harbour Plaza<br>Metropolitan Hotel<br>ระดับ 5 ดาว (หรือ<br>เทียบเท่า)  |
| 2      | หมิงปอ-ท่าเรือเจียซาน-เกาะผู้โถว<br>ซาน-วัดเจ้าแม่กวนอิมไม่ยอมไป-วัด<br>ไฟ่ม่วง-วัดผู่จี-หนานไ่กวมอิม<br>-นอนที่เกาะ 1 คืน   | 🍽                         | 🍽                              | 🍽                                  | Puthoshan Hotel<br>ระดับ 5 ดาว (หรือ<br>เทียบเท่า)                      |
| 3      | เกาะลั่วเจียซาน-กลับไปเมืองหางโจว-<br>ชมสวนซากุระ-หางโจว-เอาท์เลต-พัก<br>หางโจว  | 🍽                         | 🍽                              | 🍽<br><b>ไก้ชอกาน+<br/>หมูพันปี</b> | Wyndham<br>Hangzhou Linping<br>Hotel<br>ระดับ 5 ดาว (หรือ<br>เทียบเท่า) |
| 4      | ล่องทะเลสาบซีหู-วัดจี้กง-เดินทาง<br>ไปอู่ซี-ถนนคนเดินซิงหมิงเซียว-พักอู่<br>ซี   | 🍽                         | 🍽                              | 🍽<br><b>ซีโครงหมู<br/>อู่ซี</b>    | Wyndham Garden<br>Wuxi Huishan Hotel<br>ระดับ 5 ดาว (หรือ<br>เทียบเท่า) |
| 5      | พระใหญ่หลิงซานต้าฝอ <b>(รวม<br/>รถราง+ศาลาฟานกง)</b> -เดินทาง<br>กลับเชียงใหม่-แวะหมู่บ้านโบราณอู<br>เจียเจียว+ล่องเรือ-พักเชียงใหม่   | 🍽                         | 🍽                              | 🍽                                  | Harbour Plaza<br>Metropolitan Hotel<br>ระดับ 5 ดาว (หรือ<br>เทียบเท่า)- |
| 6      | ชมหอไข่มุก(ไม่รวมค่าขึ้นหอ)-อุโมงค์<br>เลเซอร์-The North Bund-ถนนอัน<br>ฟู่-เช็คอิน 13DE Marzo กาแฟพรีเม<br>เกาะแก้ว <b>ฟรีเครื่องดื่มคนละ 1แก้ว</b> -ช<br>อปปิ้งย่านซินเทียนตี้ | 🍽                         | 🍽                              | 🍽<br><b>ซีฟูต<br/>บุปเฟต์</b>      | Harbour Plaza<br>Metropolitan Hotel<br>ระดับ 5 ดาว (หรือ<br>เทียบเท่า)- |
| 7      | สตาร์บัคส์ รีเสิร์ฟ- วัดพระหยกขาว-<br>ตลาดร้อยปีเงินหวังเมี่ยว-สนามบิน<br>เชียงใหม่-กรุงเทพฯ<br><b>(FM853 / 18.20-21.55)</b>   | 🍽                         | 🍽<br><b>เสี่ยว<br/>หลงเป่า</b> | ✈                                  | -   |



09.50 น. **Shanghai Airlines (FM)** โดยมีเจ้าหน้าที่จากทางบริษัทฯ คอยต้อนรับ และอำนวยความสะดวกแก่ท่าน  
 ✈️ เหนินฟ้าสู่เชียงใหม่ ประเทศจีน โดยสายการบิน Shanghai Airlines เที่ยวบินที่ FM842 (ไม่บริการอาหารและเครื่องดื่มบนเครื่อง)

15.25 น. เดินทางถึง ท่าอากาศยานผู้ตง มหานครเชียงใหม่ “ นครปารีสแห่งตะวันออก ” ปัจจุบันเชียงใหม่เป็นศูนย์กลางอุตสาหกรรมที่ใหญ่ที่สุดของจีนแบ่งออกเป็น 2 เขต คือ เขตผู้ตงใหม่ และเขตผู้ซีเมืองเก่ากันโดยแม่น้ำหวงผู้ หลังจากพิธีการตรวจคนเข้าเมืองและรับสัมภาระเรียบร้อยแล้ว นำท่านสู่บริเวณ **หาดว๋ายทาน** ตั้งอยู่บนฝั่งตะวันตกของแม่น้ำหวงผู้มีความยาวจากเหนือจรดใต้ถึง 4 กิโลเมตรเป็นเขตสถาปัตยกรรมที่ได้ชื่อว่า “พิพิธภัณฑ์สิ่งก่อสร้างหมื่นปีแห่งชาติจีน” ถือเป็นสัญลักษณ์ที่โดดเด่นของนครเชียงใหม่ และนำท่านช้อปปิ้งย่าน **ถนนหนานจิง Nanjinglu Street** ศูนย์กลางสำหรับการช้อปปิ้งที่คึกคักมากที่สุดของนครเชียงใหม่ รวมทั้งห้างสรรพสินค้าใหญ่ชื่อดังกว่า 10 ห้าง และชั



ค้ำ อดปั้ง ร้าน POP MART สุดฮิตในขณะนี้เพื่อเป็นของฝากที่ระลึกให้แก่ญาติสนิทมิตรสหาย  
 ๑๐ รับประทานอาหารค่ำ ณ ภัตตาคาร (1)  
 ✈️ พักที่ (เชียงใหม่) Harbour Plaza Metropolitan 5\* Hotel หรือเทียบเท่า

วันที่สอง หนิงปอ-ท่าเรือจูเจียเจียน-เกาะผู้โถวซาน-วัดไผ่ม่วง-เจ้าแม่กวนอิมไม่ยอมไป-วัดผู้จี๋-หนานไท่กวนอิม -ค้างเกาะผู้ถ่อซาน 1 คืน

เช้า 101 รับประทานอาหารเช้า ณ ห้องอาหารโรงแรม (2)

หลังอาหารนำท่านเดินทางสู่ เมืองหนิงปอเป็นเมืองท่าที่สำคัญอันดับต้นๆ ของมณฑลเจ้อเจียงและยังเป็นเมืองอุตสาหกรรมทอผ้าและแปรรูปอาหารสำเร็จรูป ผ่านเส้นทางสะพานข้ามทะเลที่ยาวที่สุดในโลกเส้นแรกของประเทศจีน (ใช้เวลาเดินทางประมาณ 4 ชั่วโมง)

เที่ยง 102 บริการอาหารกลางวัน ณ ภัตตาคาร (3)

นำท่านข้ามเรือสู่ท่าเรือจูเจียเจียน เกาะผู้โถวซาน ซึ่งตั้งอยู่ที่ทะเลเหลียนฮั่วหยาง ซึ่งห่างจากอ่าวหังโจว มณฑลเจ้อเจียงไปทางทิศตะวันออกประมาณ 100 ไมล์ทะเล ซึ่งประกอบด้วยเกาะผู้ถ่อซานและลั่วเจียซานและเกาะจูเจียเจีย เกาะผู้ถ่อซานมีเนื้อที่เพียง 12.5 ตรกม วัดต่างๆ บนเกาะเริ่มสร้างในสมัยราชวงศ์ถังและซ่ง และเจริญรุ่งเรืองในสมัยราชวงศ์หมิงและชิง ปัจจุบันนี้ยังเหลือประมาณ 10 วัด นับเป็นภูเขาชื่อดังทางศาสนาพุทธ ติดอันดับหนึ่งในสี่ของจีน และเป็นธรรมสถานของพระอวโลกิเตศวรโพธิสัตว์ (พระแม่กวนอิม) โดยได้ฉายานามว่า “เป็นที่อยู่ของเหล่าเทพ” นำท่านสู่ วัดผู้จี๋ วัดในตำนานที่ควรมาเป็นอย่างยิ่ง โดยไฮไลท์ของวัดนี้คือ องค์พระโพธิสัตว์ที่มีเทพลักษณะเป็นชาย เป็นองค์ที่ชาวจีนทั่วโลกให้ความเลื่อมใสศรัทธาสูงสุด ซึ่งวัดผู้จี๋เนี่ย เป็นวัดใหญ่ที่สุดบนเกาะที่มีประวัติเก่าแก่นับพันปี แต่เดิมเนี่ยเป็นวัดเล็ก แต่ผ่านร้อนผ่านหนาวมา ตั้งแต่ยุคราชวงศ์ซ่ง หยวน หมิง และชิง จนกระทั่งได้รับพระราชทานนาม “ผู้จี๋” จากจักรพรรดิคังซีแห่งราชวงศ์ชิง ส่วนในรัชสมัยของจักรพรรดิหย่งเจิ้งก็ได้รับการบูรณะครั้งใหญ่จนกลายเป็นวัดที่มีขนาดใหญ่และสำคัญที่สุดบนเกาะ ภายในมีพื้นที่กว้างขวาง มีสถาปัตยกรรมวิจิตรตรงตามมากมาย



วัดผู้จี๋ Puji Temples

นำท่านนมัสการองค์พระโพธิสัตว์ เจ้าแม่กวนอิมไม่ยอมไป วัดไผ่สีม่วง อีกหนึ่งวัดที่ตั้งอยู่บนเกาะผู้โถวซาน ซึ่งที่นี่ได้รับสมญานามว่า “เกาะพระโพธิสัตว์” เพราะเป็นวัดเล็กๆ ที่อยู่ติดกับทะเล สาเหตุที่เรียกว่าวัดไผ่ม่วงเพราะว่าบริเวณนั้นมีต้นไผ่สีม่วงขึ้นเยอะ และความพิเศษอีกอย่างหนึ่งคือ ต้นไผ่สีม่วงจะมีในเกาะแห่งนี้ที่เดียว สำหรับไฮไลท์เด็ดของที่นี่คือ “เจ้าแม่กวนอิมไม่ยอมไป” ซึ่งวัดนี้มีประวัติมาอย่างยาวนาน ตั้งแต่สมัยราชวงศ์ถัง (ค.ศ.961) ซึ่งเป็นยุคที่พุทธศาสนามีความเจริญรุ่งเรืองในแผ่นดินจีน พระโพธิสัตว์ศักดิ์สิทธิ์องค์นี้ไม่ยอมรับอัญเชิญไปประดิษฐานที่ญี่ปุ่นตามการอัญเชิญของหลวงปู่ฮุยเอ้อ ภิกษุชาวญี่ปุ่นที่มาศึกษาพระธรรม องค์ท่านจึงได้ดลบันดาลให้เกิดพายุฝนจนไม่สามารถออกเรือได้ และทำให้ต้องสร้างศาลไว้บูชาองค์เจ้าแม่ตั้งแต่นั้นมา ซึ่งคนส่วนใหญ่ที่มาสักการะองค์เจ้าแม่กวนอิมไม่ยอมไป มักจะขอเรื่องการเดินทางให้มีความปลอดภัย

จากนั้นนำท่านกราบขอพรพระโพธิสัตว์กวนอิม **หนานไห่กวนอิม** หรือ **พระโพธิสัตว์กวนอิมแห่งเขาผู้ถั่ว** องค์ใหญ่ และงดงามที่สุดในเกาะ สูงถึง 28 เมตร ซึ่งประดิษฐานอยู่ที่ตำหนักริมทะเล หรือ **หนานไห่กวันยิน** เป็นประติมากรรมแบบจีนรูปพระโพธิสัตว์กวนอิม ซึ่งเป็นจุดหมายตาสำคัญของเขาผู้ถั่ว เมืองโจวซาน ทางตอนตะวันออกของมณฑลเจ้อเจียง ประเทศจีน ประติมากรรมสูง 33 เมตร และหนัก 70 ตัน ได้รับทุนและก่อสร้างโดยผู้ศรัทธาชาวจีนทั้งในและต่างประเทศ อันเป็นสถานที่ศักดิ์สิทธิ์ที่ชาวผู้ถั่วให้ความเคารพนับถือมายาวนานกว่า 2,000 ปี



สมควรแก่เวลานำท่านเข้าที่พัก (กรุณาแยกสัมภาระใส่กระเป๋าเล็ก เพื่อค้างคืนบนเกาะ 1 คืน)

ค่ำ

📍บริการอาหารค่ำ ณ ภัตตาคาร (4)

👉 ที่พัก (เกาะผู้ถั่วซาน) PUTUOSHAN HOTEL หรือเทียบเท่า ระดับ 5ดาว

หมายเหตุ : โรงแรมที่พักบนเกาะผู้ถั่วซาน ไม่มีห้องพักสำหรับ 3 ท่าน จำเป็นต้องแยกพักเดี่ยว 1 ห้อง  
ชำระเพิ่ม 2,000 บาท/ห้อง

วันที่สาม

เกาะผู้ถั่วซาน-นั่งเรือไปเกาะลั่วเจี๋ยซาน-วัดหยวนหลง-เดินทางกลับทางโจว-ชมสวนชูระ-ซื้อป๊อปปี้เอทเลต

เช้า

📍รับประทานอาหารเช้า ณ ห้องอาหารโรงแรม (5)

หลังอาหารเช้าท่านสู่ท่าเรือ เพื่อข้ามไปสู่ เกาะลั่วเจี๋ยซาน หรือ หลอเกียชัว ซึ่งเป็นเกาะเล็ก ๆ ที่เมื่อมองจากระยะไกลจะดูคล้ายกับพระที่นั่งนอนอยู่บน พื้นผิวทะเล คัมภีร์ทางพุทธศาสนาของจีนได้บันทึกไว้ว่าสถานที่แห่งนี้เป็นที่ประทับบำเพ็ญเพียรภาวนาของเจ้าแม่กวนอิมก่อนที่จะได้บรรลุเป็นพระโพธิสัตว์ และยังมีเรื่องเล่ากันว่าน้ำบนเกาะแห่งนี้เป็นน้ำทิพย์จากแจกันของเจ้าแม่กวนอิม มีคำกล่าวว่า “มาผู้ถั่วซาน ไม่มาเยือนลั่วเจี๋ยซาน ก็เหมือนยังไม่มาถึง”



ศาลาเหวินซีเป็นประตูสู่ภูเขาหลัวเจียซาน และเป็นหนึ่งในอาคารที่เป็นสัญลักษณ์ของภูเขาหลัวเจีย ด้านหน้าศาลามีจารึกตัวอักษร 4 ตัวว่า "ภูเขาหลัวเจียอันโด่งดัง" ซึ่งหมายความว่าหากคุณมาถึงศาลาเหวินซีแห่งนี้ ถือว่าคุณได้เข้ามาถึงภูเขาหลัวเจียแล้ว จากนั้นเดินผ่าน ประตูหินศักดิ์สิทธิ์ ซุ้มประตูหินนี้ตั้งอยู่บนชั้นบันไดหินขั้นที่ 348 เหนือศาลาเหวินซีมีเสา 4 ต้นและประตู 3 บาน มีสิ่งโตหินประดับอยู่ด้านบนเสา และมีรูปปั้นเจ้าแม่กวนอิมหินอ่อนสีขาวสลักไว้ตรงกลาง แสดงถึงความศักดิ์สิทธิ์



จากนั้นนมัสการ องค์เจดีย์เมียวจ้าน หรือที่เรียกกันว่า “เจดีย์ห้าร้อยพระอรหันต์” ตั้งอยู่บนยอดเขาหลัวเจียตรงกลาง เจดีย์แห่งนี้มี 3 ชั้น และมีการแกะสลักรูปปั้นพระอรหันต์ 518 องค์ เป็นรูปพระอรหันต์ 12 องค์ที่บูชาเจ้าแม่กวนอิม การแกะสลักนั้นซับซ้อนและเหมือนจริงมาก นักท่องเที่ยวที่เดินทางมาที่นี่จะเดินวนรอบหอคอย 3 รอบด้วยความจริงใจโดยหวังว่าจะได้รับโชคลาภ เข้าสู่อาคารหลักของ วัดหยวนถง เป็นจุดศูนย์กลางของภูเขาหลัวเจียซาน สร้างขึ้นครั้งแรกในสมัยว่านลี่ของราชวงศ์หมิง วัดนี้สร้างขึ้นบนภูเขาและล้อมรอบด้วยป่าดงดิบ วัดแห่งนี้อยู่ห่างจากความวุ่นวายของโลกและมีบรรยากาศของความสงบและการพักผ่อนที่ไม่เหมือนใคร

ได้เวลาสมควรนำท่านนั่งเรือท่าเรือเจียเจียน ใช้เวลาข้ามเกาะ ประมาณ 20 นาที

เที่ยง

🍽️ บริการอาหารกลางวัน ณ ภัตตาคาร (6)

จากนั้นนำท่าน เดินทางไปเมืองหางโจว ใช้เวลาเดินทางประมาณ 2.5 ชั่วโมง

ระหว่างนั้นนำท่าน ชมบรรยากาศแห่งฤดูใบไม้ผลิ ดอกซากุระที่ Hangzhou Cherry Blossom Valley Park โดยทั่วไปจะบานตั้งแต่กลางเดือนมีนาคมถึงกลางเดือนพฤษภาคมของทุกปี ที่สวนแห่งนี้ จะมีซากุระหลากหลายพันธุ์ ดังนั้นเวลาเปิดทำการจะแตกต่างกันไป ดอกซากุระช่วงต้นในอุทยานหางโจวเซอริ์บิลอสซัมวัลเลย์ จะบานประมาณวันที่ 10 มีนาคมของทุกปี ในขณะที่ดอกซากุระช่วงปลายจะบานตั้งแต่เดือนเมษายนถึงกลางเดือนพฤษภาคม ดังนั้นเวลาแบ่งบานของดอกซากุระในอุทยานหางโจวจึงแตกต่างกันแล้วแต่สายพันธ์



ได้เวลาอันสมควร นำท่าน เดินทางไปซื้อปั้งที่หางโจวเอาท์เลต แหล่งช้อปปิ้งแห่งใหม่ใจกลางเมืองหางโจว เมืองหางโจว (HANGZHOU) หรือ ฮังโจว เป็นเมืองที่ตั้งอยู่ในประเทศจีน ซึ่งตั้งอยู่ทางตอนตะวันออกของประเทศ เมืองหางโจวเป็นเมืองเก่าแก่ 1 ใน 6 ของประเทศจีน ปัจจุบันหางโจว ถือเป็นเมืองที่อยู่ในเขตภาคตะวันออกที่ได้รับการพัฒนาอย่างสูงสุดแล้ว ดังนั้นหางโจวจึงเป็นที่รู้จักกันเป็นอย่างดีว่า เป็นเมืองที่มีความสำคัญทางเศรษฐกิจ มีวัฒนธรรมที่ยาวนานและเป็นเมืองที่มีทัศนียภาพที่สวยงามเมืองหนึ่งของประเทศจีน

คำ

🎯 รับประทานอาหารค่ำ ณ ภัตตาคาร (7) **เมนูพิเศษ** ไก่ขอทานและหมูพันปี

🏠 พักที่ (หางโจว) Wyndham Hangzhou Linping 5\* Hotel หรือเทียบเท่า

วันที่สี่

เมืองหางโจว-ล่องทะเลสาบซีหู-วัดจี้กง-ไปอู๋ซี-ถนนคนเดินชิงหมิงเฉียว

เช้า

🎯 รับประทานอาหารเช้า ณ ห้องอาหารโรงแรม (8)

นำท่าน ล่องเรือทะเลสาบซีหู (XIHU LAKE) ตั้งอยู่ในเมืองหางโจว ที่นี่สามารถล่องเรือชมความงามของทะเลสาบซีหู นอกจากทิวทัศน์อันงดงามแล้วทะเลสาบแห่งนี้ยังเป็นจุดเริ่มต้นเรื่องราวของ “นางพญางูขาว” ตำนานแห่งความรักสุดยิ่งใหญ่ที่ถูกนำมาทำเป็นภาพยนตร์และละครเวทีที่โด่งดังไปทั่วโลก เมื่ล่องเรือบนทะเลสาบซีหูนอกจากธรรมชาติอันงดงามของทะเลสาบแล้ว สิ่งที่น่าสนใจผู้มาเยือนทะเลสาบแห่งนี้คงหนีไม่พ้น เจดีย์นางพญางูขาว หรือ “เจดีย์เหลยเฟิง” เจดีย์แปดเหลี่ยมสไตลิ่งจีน สูง 5 ชั้นที่ตั้งสูงเด่นอยู่บนยอดเขาทางทิศใต้ของทะเลสาบซีหู เจดีย์แห่งนี้เป็นที่ตั้งตำนานความรักอันเลื่องชื่อระหว่าง บัณฑิตหนุ่มรูปร่างงามนามว่า สวีเซียน กับ ไป่ชู่เจิน หญิงงามซึ่งเป็นปีศาจงูขาวแปลงกายมาเป็นมนุษย์ ตีמד้ากับบรรยากาศสุดแสนโรแมนติก พร้อมรายรอบด้วยสวนไม้นานาพรรณต้อนรับฤดูใบไม้ผลิอีกด้วย



จากนั้นนำท่าน เทียวชม วัดจี้กง หรือ วัด Jingci หรือวัดจี้ฉือ ตั้งอยู่บนฝั่งตะวันตก ตรงข้ามกับเจดีย์ Leifeng วัดจี้ฉือเป็นหนึ่งในสี่วัดโบราณในประวัติศาสตร์ของทะเลสาบตะวันตก และเป็นหนึ่งในวัดที่เป็นวัดพุทธที่โดดเด่นมีชื่อเสียงอย่างมากของจีน





เที่ยง

🕒 บริการอาหารกลางวัน ณ ภัตตาคาร (9)

จากนั้นนำท่านเดินทางสู่เมืองอู่ซี ใช้เวลาเดินทางประมาณ 2 ชั่วโมง

จากนั้นให้ท่านเดินชมบรรยากาศพื้นเมืองโบราณของ ถนนคนเดินชิงหมิงเฉียว เราจะได้เห็นบรรยากาศ บ้านเรือน สไตล์จีนโบราณ ร้านค้าต่างๆ ที่ขายสินค้าพื้นเมือง เสื้อผ้า ขนม ของประดับตกแต่ง ของฝาก ของที่ระลึกสวยๆ ให้เดิน ดูกันอย่างเพลิดเพลิน



ถนนคนเดินชิงหมิงเฉียว

Qing Ming Qiao

ค่ำ 🕒 รับประทานอาหารค่ำ ณ ภัตตาคาร (10) **เมนูพิเศษ** ซีโครงหมอู่ซี

👉 พักที่ (อู่ซี) Wyndham Garden Wuxi Huishan HOTEL หรือเทียบเท่า ระดับ 5ดาว

วันที่ห้า

พระใหญ่หลงซาน(รวมรถราง+ศาลาผ่านกง)-หมู่บ้านโบราณจูเจี๋ยเจี๋ยว+ล่องเรือ -กลับเชียงใหม่

เช้า

🕒 รับประทานอาหารเช้า ณ ห้องอาหารโรงแรม (11)

จากนั้นนำท่านชม วัดพระใหญ่หลงซาน (นั่งรถราง) ตั้งอยู่ที่เมืองอู่ซี มณฑลเจียงซู ประเทศจีน สิ่งที่เห็นแบบเด่นชัดเมื่อมาเที่ยวที่วัดนี้คือ “หลงซานต้าฝอ” หรือ “พระใหญ่หลงซาน” พระพุทธรูปองค์ใหญ่ที่ใหญ่ที่สุดองค์หนึ่งในประเทศจีนและในโลก เป็นพระพุทธรูปปางยืนของพระอมิตาภพุทธะแบบสัมฤทธิ์กลางแจ้ง หนักกว่า 7,000 เมตริกตัน สร้างเสร็จเมื่อปลายปี ค.ศ. 1996 มีความสูงกว่า 88 เมตร (289 ฟุต) รวมฐานบัว 9 เมตร นักท่องเที่ยวทั้งชาวจีนและชาวต่างชาตินิยมมาขอพรเพื่อความสิริมงคลและความสำเร็จในหน้าที่การงาน การเดินทางให้แคล้วคลาดปลอดภัย โดยการกราบและลูบที่เท้าท่าน ซึ่งภายในพระพุทธรูปยังมีพิพิธภัณฑ์ชีวประวัติของท่านให้ได้เรียนรู้อีกด้วย ภายในประกอบไปด้วย **ตำหนักผ่านกง หรือ ศาลาผ่านกง** ตั้งอยู่ที่ริมทะเลสาบไท่หู ทางตะวันออกของพุทธอุทยาน ก่อสร้างราวปี 2006 บนเนื้อที่กว่า 7 หมื่นตารางเมตร เป็นที่รวมของศิลปวัฒนธรรมอันหลากหลายของพุทธศาสนาในแต่ละนิกายและแต่ละประเทศได้อย่างงดงามลงตัว จนถูกเรียกขานว่าเป็น **“พิพิธภัณฑ์พุทธศิลป์ร่วมสมัยแห่งประเทศจีน”** เพราะเป็นที่รวมของพิพิธภัณฑ์ นิทรรศการ โรงละคร คอนเสิร์ต และงานพุทธศิลป์มากมาย ที่น่าตื่นตาตื่นใจ



วัดพระใหญ่หลงซาน

เที่ยง

📍 รับประทานอาหารกลางวันที่ภัตตาคาร (12)

นำท่านเดินทางสู่ หมู่บ้านโบราณจูเจียเจียว มีฉายาว่า เวนิซตะวันออกแห่งเมืองเซี่ยงไฮ้ เป็นอีกหนึ่งย่านชุมชนเก่าแก่ริมน้ำที่มีชื่อเสียงในเซี่ยงไฮ้ มีประวัติศาสตร์ยาวนานกว่า 1700 ปี ซึ่งพื้นที่ทั้งหมดได้รับการอนุรักษ์ไว้เป็นอย่างดี จุดเด่นของเมืองโบราณแห่งนี้คือพื้นที่ด้านในนั้นมีแม่น้ำหลากหลายสายเชื่อมโยงไปยังพื้นที่ต่างๆ โดยรอบ ทำให้มีบรรยากาศที่สวยงามและร่มรื่น และให้ท่าน ล่องเรือ ชมวิวบ้านเรือนเก่าแก่สองฝั่งริมน้ำ  
สมควรแก่เวลานำท่านเดินทางกลับสู่มหานครเซี่ยงไฮ้



หมู่บ้านโบราณจูเจียเจียว

ค่ำ

📍 รับประทานอาหารค่ำ ณ ภัตตาคาร (13)

👉 พักที่ (เซี่ยงไฮ้) Harbour Plaza Metropolitan HOTEL หรือเทียบเท่า ระดับ 5 ดาว

วันที่หก ผ่านชมหอไข่มุก-ลอดอุโมงค์เลเซอร์ -The North Bund-ถนนอันฟู่-ซินเทียนตี้

เช้า

📍 รับประทานอาหารเช้า ณ ห้องอาหารโรงแรม (14)

จากนั้นนำท่านเดินทางสู่แลนด์มาร์คของเมืองเซี่ยงไฮ้ นักท่องเที่ยวทั้งชาวจีนและชาวต่างชาติ ต่างพากันมาถ่ายรูปอย่างไม่ขาดสาย เมื่อมาถึงเมืองเซี่ยงไฮ้ นั่นคือ หอไข่มุกตะวันออก Oriental Pearl Tower (ผ่านชม) เป็นหอส่งสัญญาณวิทยุโทรทัศน์สูง 468 เมตร ลักษณะเป็นไข่มุก 11 ลูก และ เสา 3 เสา ด้านบนเป็นรูปไข่มุก 3 เม็ด 3 ขนาดเรียงกันในแนวตั้ง เมื่อชมวิวก็น่าประทับใจแล้ว นำท่านเดินทางมาทางเข้าอุโมงค์เลเซอร์ ซึ่งเป็นอุโมงค์ลอดแม่น้ำแห่งแรกในประเทศจีนโดยอุโมงค์นี้จะพาเราเดินทางข้ามจากฝั่งหอไข่มุกตะวันออก ของหาดไว่ทาน



หอไข่มุกตะวันออก  
Oriental Pearl Tower

จากนั้นนำท่านเปิดประสบการณ์ใหม่กับ The Bund Sightseeing Tunnel อุโมงค์เลเซอร์ เชียงไฮ้ ถูกสร้างขึ้นเพื่อให้ใช้เป็นเส้นทางขนส่งนักท่องเที่ยวกรุ๊ปใหญ่ๆ ที่มาเที่ยวที่นครเซี่ยงไฮ้ ทางการเซี่ยงไฮ้ได้ติดตั้งระบบแสงสีเสียงสุดอลังการภายในอุโมงค์แห่งนี้ ทำให้ช่วงเวลาระหว่างอยู่บนรถอัตโนมัติภายในอุโมงค์แห่งนี้ เหมือนอยู่ในอีกโลกหนึ่ง จากนั้นเดินเลียบบแม่น้ำหวงผู่ จะมีสวนสาธารณะขนาดใหญ่ ริมน้ำอยู่ทางเหนือของ The Bund เห็นหอไข่มุก ตะวันออกมุมไกล แลวนั้นมีห้างสรรพสินค้า ย่านเมืองใหม่ที่กำลังสร้าง ดึกสวยงาม เป็นอีกจุดหนึ่งที่วิวยสวย รมรื่น ถ่ายรูปสวยๆได้อีกเยอะเลย



เที่ยง

📍 รับประทานอาหารกลางวันที่ภัตตาคาร (15)  
หลังจากนั้น เซคอินสตูดิโอ ที่ 13DE MARZO หมี่เกาะแก้ว ทุกแก้วที่นำเสิร์ฟเครื่องต้ม จะแถมพื้หมี่ตัวจิ๋วน่ารัก ส่งมอบให้ทุกท่าน (แถมฟรี เครื่องต้ม ท่านละ 1 แก้ว)  
นำท่านเที่ยวชม ซินเทียนตี้ ย่านฮิปเตอร์ใจกลางนครเซี่ยงไฮ้ ที่วัยรุ่นต้องมา กลายเป็นสถานที่ท่องเที่ยวติดอันดับต้นๆ ไปแล้ว สำหรับแหล่งช้อปปิ้งแห่งนี้ ไม่แพ้แหล่งช้อปปิ้งรุ่นพี่ อย่าง ถนนนานกิง ถนนอู่เจียง Yu Yuan Bazaar ถือว่าเป็นอีก 1 ไฮไลท์เด็ดของนครแห่งนี้ เนื่องจากเอกลักษณ์ที่ไม่เหมือนใคร สิ่งปลูกสร้างที่ใช้อิฐบล็อกแบบสถาปัตยกรรมแบบ Shikumen (ซิกเหมิน) การผสมผสานระหว่างสถาปัตยกรรมตะวันตกกับจีนเข้าด้วยกัน ทางเดินหิน กำแพงหิน ประตูดิน บ้านเมืองเก่าแต่ดูแลรักษาอย่างดี



ค่ำ

📍 รับประทานอาหารค่ำที่ภัตตาคาร (16) พิเศษ บุฟเฟต์ซีฟู้ด  
👉 พักที่ (เซี่ยงไฮ้) Harbour Plaza Metropolitan HOTEL หรือเทียบเท่า ระดับ 5ดาว

เช้า 101 รับประทานอาหารเช้า ณ ห้องอาหารโรงแรม (17)  
จากนั้นนำท่านสู่ ดิจ STARBUCKS สาขาใหม่ที่นครเซี่ยงไฮ้ มาพร้อมกับความยิ่งใหญ่อย่างลึกลับ ครองตำแหน่ง สตาร์บัคส์ที่สวยงามและใหญ่ที่สุดในเอเชีย ซึ่งได้ทำการเปิดตัวไปเมื่อวันที่ 6 ธันวาคม 2560 มีเนื้อที่ใหญ่โตถึง 2,787 ตารางเมตร ด้านบนของร้านตกแต่งด้วยแผ่นไม้รูปหกเหลี่ยมซึ่งเป็นงานแฮนด์เมดจำนวน 10,000 แผ่น และที่ตั้งตระหง่านอยู่กลางร้านคือถ้ำกาแฟทองเหลืองขนาด 40 ตัน สูงเท่าตึก 2 ชั้น ประดับประดาด้วยแผ่นตราประทับแบบจีนโบราณมากกว่า 1,000 แผ่น ซึ่งบอกเล่าเรื่องราวความเป็นมาของสตาร์บัคส์

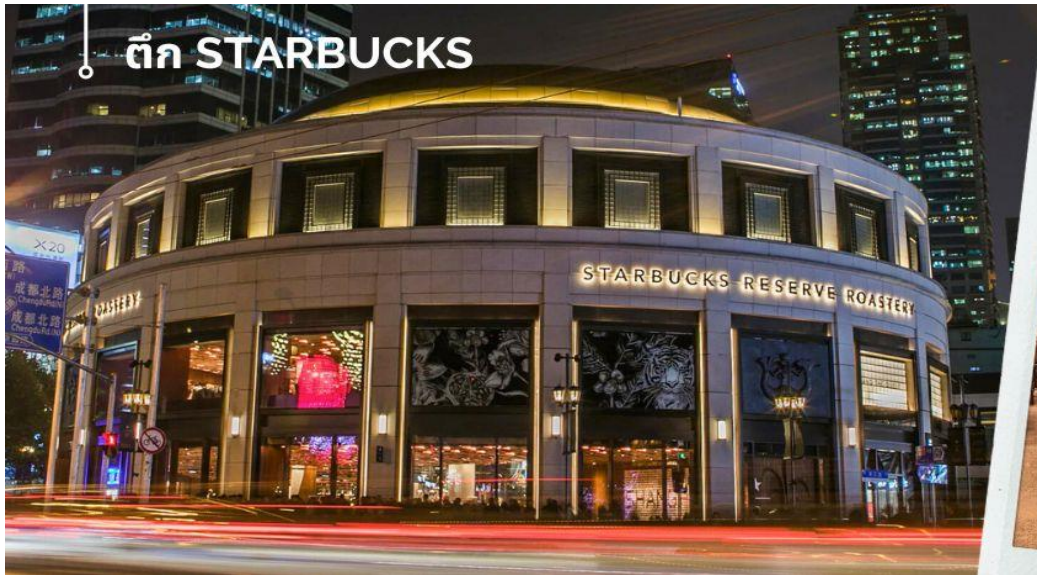

ตึก STARBUCKS

จากนั้นนำท่านชม วัดพระหยกขาว Jade Buddha Temple เป็นวัดที่มีชื่อเสียงมากที่สุดในเมืองเซี่ยงไฮ้ ซึ่งเป็นที่รู้จักจากพระพุทธรูปสององค์ที่สร้างขึ้นจากหยกทั้งแท่ง องค์พระพุทธรูปปางนั่งมีความสูง 190 เซนติเมตร และ หุ้มด้วยเพชรพลอย หิน มโนรา และ มรกต และองค์พระพุทธรูปปางไสยาสน์ มีความยาว 96 เซนติเมตร นอนเอียงด้านขวาและหนุนพระเศียรด้วยพระหัตถ์ขวา ถือเป็นวัดที่มีทั้งชาวจีนและนักท่องเที่ยวเดินทางมาสักการะบูชาตลอดทั้งวัน

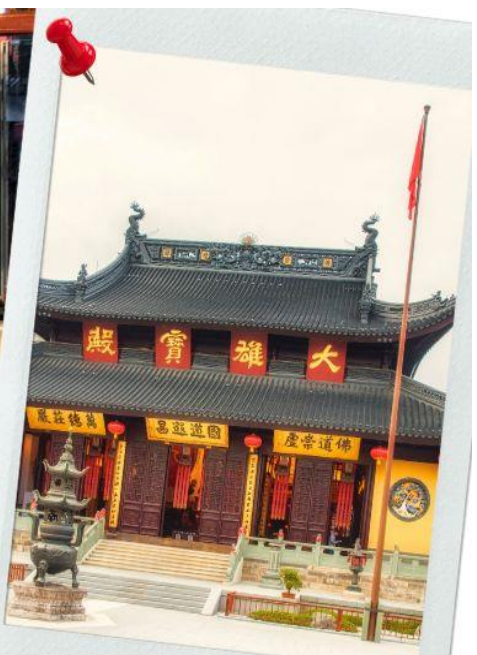

วัดพระหยกขาว Jade Buddha Temple

เที่ยง 101 รับประทานอาหารกลางวันภัตตาคาร (18)

10/02/2025

จากนั้นนำท่านชม **ตลาดเจิ้งหวังเมี่ยว** หรือเป็นที่รู้จักในชื่อ ตลาด 100 ปี เฉินหวังเมี่ยว เมืองเซี่ยงไฮ้ (Chen Wang Miao) ถือว่าเป็นตลาดเก่าของผู้ตั้ง เมืองเซี่ยงไฮ้ อาคารบ้านเรือนบริเวณนี้เป็นสถาปัตยกรรมโบราณสมัยราชวงศ์หมิง และชิง ตกแต่งสไตล์สถาปัตยกรรมแบบโบราณจีน และเก๋กว่าร้อยปี



### ตลาดเจิ้งหวังเมี่ยว

สมควรแก่เวลา เดินทางสู่สนามบินนานาชาติ ผู้ตั้งเซี่ยงไฮ้ เพื่อกลับกรุงเทพฯ

18.20 น.

✈️ ออกเดินทางสู่ กรุงเทพฯ โดยสายการบิน **Shanghai Airlines (FM) เที่ยวบินที่ FD847**  
(ไม่บริการอาหารและเครื่องดื่มบนเครื่อง)

21.55 น.

ถึง กรุงเทพฯ โดยสวัสดิภาพ พร้อมความประทับใจ

|  |  |   |  |   |
|--|--|---|--|---|
|   | <p>Check in China</p> <p><b>CFMPVG4</b></p> <p>เซี่ยงไฮ้-ผู้ไถ่ชาน-เกาะลั่วเจียชาน<br/>ส่วนชำระทางใจ 7 วัน 6 คืน</p> |  |  |  |
| 08-14 เมษายน 2568  | 44,899 บาท   | 8,900 บาท   |  |   |
| <p>หมายเหตุ : โรงแรมที่พักบนเกาะผู้ไถ่ชาน ไม่มีห้องพักสำหรับ 3 ท่าน จำเป็นต้องแยกพักเดี่ยว 1 ห้อง<br/>ชำระเพิ่ม 2,000 บาท/ห้อง</p> |  |   |  |   |
| <p>ราคาเด็กอายุไม่ถึง 2 ขวบ = INFANT 6,500 บาท</p>   |  |   |  |   |

**ราคาทัวร์ไม่รวมค่าทิปไกด์ท้องถิ่นและคนขับรถ**  
**ท่านละ 1,500 บาท ตลอดการเดินทาง**  
**หัวหน้าทัวร์ไทย แล้วยแต่ความพึงพอใจในการบริการ**

รายการท่องเที่ยวนี้ อาจเปลี่ยนแปลงหรือสลับสถานที่ท่องเที่ยว ได้ตามความเหมาะสม  
 อันเกิดจากปัจจัยภายนอก เช่น สภาพอากาศ และความล่าช้าของเที่ยวบิน  
 และอื่นๆ โดยบริษัทฯ ผู้จัด จะคำนึงถึงผลประโยชน์ของลูกค้าเป็นสำคัญ

อย่าลืม

อ่านเพื่อทำความเข้าใจเงื่อนไขการจองทัวร์



## อัตราค่าบริการรวม

- ✓ ค่าตัวเครื่องบินไป-กลับเส้นทางตามรายการระบุชั้นทัศนาวจร (ต้องไป-กลับพร้อมคณะเท่านั้น)
- ✓ ค่าภาษีสนามบินและค่าภาษีน้ำมันเชื้อเพลิงแล้ว และทางบริษัทขอเก็บเพิ่มในกรณีที่สายการบินมีการปรับค่าธรรมเนียมเพิ่ม ก่อนการเดินทาง
- ✓ **ค่าสัมภาระน้ำหนักท่านละ 20 กก. (1 ชั้น/ท่าน)** โหลดใต้ท้องเครื่องบิน และสำหรับถือขึ้นเครื่อง 7 กก.
- ✓ ค่าที่พักตามระบุในรายการ
- ✓ ค่าอาหารตามรายการระบุ
- ✓ ค่ารถรับ-ส่งนำเที่ยวตามรายการ และ ค่าเข้าชมสถานที่ตามรายการระบุ
- ✓ ค่าบริการหัวหน้าทัวร์ที่ชำนาญเส้นทางนำท่านท่องเที่ยวตลอดรายการในต่างประเทศ
- ✓ ประกันอุบัติเหตุระหว่างการเดินทาง วงเงินท่านละ 1,000,000 บาท (เงื่อนไขตามกรมธรรม์)
- ✓ ภาษีมูลค่าเพิ่ม 7% และภาษีหัก ณ ที่จ่าย 3% (คำนวณจากค่าบริการเท่านั้น)



## อัตราค่าบริการไม่รวม

- ✗ ค่าใช้จ่ายส่วนตัว อาทิ ค่าทำหนังสือเดินทาง, ค่าโทรศัพท์ส่วนตัว, ค่าช้อปปิ้ง, มินิบาร์ในห้องพัก, รวมถึงค่าอาหารและเครื่องดื่มที่สั่งเพิ่มนอกเหนือรายการ
- ✗ ค่าสัมภาระที่หนักเกินสายการบินกำหนด (ปกติ 20 กก.)
- ✗ ค่าทิปไกด์ท้องถิ่นและคนขับรถ ท่านละ 1,500 บาท (เด็กชำระค่าทิป เท่ากับผู้ใหญ่)  
**ค่าทิปหัวหน้าทัวร์ไทย แล้วแต่ความพึงพอใจในการบริการ**



## เงื่อนไขการจอง และชำระเงิน

ชำระมัดจำในวันที่จองที่นั่งละ **10,000 บาท** พร้อมหนังสือเดินทาง (หรือสำเนา) ส่วนที่เหลือชำระทั้งหมดอย่างน้อย 20 วันก่อนการเดินทาง

กรุ๊ปที่เดินทางช่วงวันหยุด หรือเทศกาลที่ต้องการันต์มัดจำกับสายการบินหรือผ่านตัวแทนในประเทศหรือต่างประเทศ รวมถึงเที่ยวบินพิเศษ เช่น Charter Flight, Extra Flight ทางบริษัทฯ ขอสงวนสิทธิ์ไม่คืนเงิน ค่าทัวร์ทั้งเต็มจำนวนหรือบางส่วน ในกรณีที่ท่านจองแล้วยกเลิกหรือเลื่อนการเดินทาง

# ข้อควรทราบ

ทางบริษัทฯ ขอสงวนสิทธิ์ความรับผิดชอบใด ๆ ทั้งสิ้นในกรณีดังต่อไปนี้

หากเกิดกรณีความล่าช้าจากสายการบิน, การประท้วง, การนัดหยุดงาน, การก่อจลาจล, การปิดด่าน, ภัยธรรมชาติ หรือกรณีที่ทำนตถูกปฏิเสธการเข้าหรือออกเมืองจากเจ้าหน้าที่ตรวจคนเข้าเมือง หรือเจ้าหน้าที่กรมแรงงานทั้งจากไทยและต่างประเทศ ซึ่งอยู่นอกเหนือความรับผิดชอบของบริษัทฯ

หากท่านใช้บริการของทางบริษัทฯ ไม่ครบ อาทิ ไม่เที่ยวบางรายการ, ไม่ทานอาหารบางมื้อ เพราะค่าใช้จ่ายทุกอย่างทางบริษัทฯ ได้ชำระค่าใช้จ่ายให้ตัวแทนต่างประเทศแบบเหมาขาดก่อนออกเดินทางแล้ว

หากเกิดทรัพย์สินสูญหายจากการโจรกรรมและ/หรือ เกิดอุบัติเหตุสูญหายที่เกิดจากความประมาทของตัวนักท่องเที่ยวเอง

ตัวเครื่องบินเป็นตัวราคาพิเศษ หากท่านไม่เดินทางพร้อมคณะไม่ว่าจะด้วยเหตุใดก็ตาม ไม่สามารถนำมาเลื่อนวันเดินทางหรือคืนเงินได้

เนื่องจากตัวเครื่องบินเป็นตัวแบบหมู่คณะระบบจะทำการ Random ไม่สามารถเลือกที่นั่งได้ ท่านอาจจะไม่ได้ที่นั่งติดกัน แต่สามารถแจ้งความต้องการต่อที่หน้าเคาน์เตอร์สายการบินเท่านั้น

## เงื่อนไขการยกเลิก

ยกเลิกก่อนเดินทาง 45 วันขึ้นไป ผู้จัดจะคืนค่ามัดจำให้เต็มจำนวน โดยอาจมีค่าใช้จ่ายที่เกิดขึ้นจริงไม่สามารถคืนได้ ยกเว้นทัวร์ที่เดินทางตรงวันหยุดเทศกาล, วันหยุดนักขัตฤกษ์ จะต้องแจ้งยกเลิกก่อนเดินทาง 60 วันขึ้นไป

ยกเลิกการเดินทาง น้อยกว่า 45 วันก่อนวันเดินทาง ผู้จัดจะไม่คืนเงินมัดจำค่าทัวร์ และหรือ เรียกเก็บค่าใช้จ่ายที่เกิดขึ้นจริง เช่น ค่าบัตรโดยสาร, ค่าโรงแรม, ค่าจอร์นร้านอาหาร หรืออื่นๆ

ยกเลิกการเดินทาง หลังจากกรู๊ปเต็มหรือปิดการขายแล้ว ผู้จัดจะเรียกเก็บค่าใช้จ่ายที่เกิดขึ้นจริง เช่น ค่าบัตรโดยสาร, ค่าโรงแรม, ค่าเสียโอกาสในการขาย และอื่นๆ

การแจ้งยกเลิกการเดินทาง, เลื่อนวันเดินทาง, หรือไม่เดินทางในวันเดินทางที่ทำการจองไว้ ผู้จัดถือเป็นการยกเลิกทั้งสิ้น

**หนังสือเดินทาง (Passport) ต้องมีอายุเหลือใช้งานอย่างน้อย 6 เดือน**

บริษัทฯ ไม่รับผิดชอบหากอายุหนังสือเดินทางของท่าน เหลือไม่ถึง และไม่สามารถเดินทางออกนอกประเทศได้

**หากท่านไม่ได้ถือหนังสือเดินทางไทย โปรดสอบถาม  
เงื่อนไข การเดินทางและ เงื่อนไขวีซ่า**

Click เพื่อดูรายละเอียด

➤ คลิก เพื่อดูรายละเอียด Miracle Lounge-> <https://bit.ly/4chOXvk>



**@Miracle Lounge**  
**ลานจัสนามบิน**  
 กิน+ดื่ม อาหาร ไวน์ เบียร์ ไม่อัน 2 ชั่วโมง

เริ่มต้น **800.-**  
 เริ่มต้น **950.-**

**ดอนเมือง**  
**สุวรรณภูมิ**

*ราคานี้อาจมีการเปลี่ยนแปลง กรุณาอัปเดตกับเชลลิกครั้ง*



- คลิกเพื่อดูรายละเอียด ประกันการเดินทาง -> <https://bit.ly/49WjoFV>
- คลิกเพื่อดูรายละเอียด Pocket Wi-Fi & Travel Sim -> <https://bit.ly/3x41LVW>
- คลิกเพื่อดูรายละเอียด Esim Travel -> <https://bit.ly/43gAhZm>

## เตรียมพร้อม..ก่อนเดินทาง

### จ่ายหลักร้อย..คุ้มครองหลักล้าน ทำ“ประกัน”การเดินทาง

- ✔️ ทัวร์มิให้แต่...ประกันอุบัติเหตุ
- ✔️ แต่ไม่มีประกันสุขภาพ
- ✔️ ป่วยทีอาจเสียเงินเป็นล้าน



สามารถเข้ารับการรักษาทันที  
มีไว้อุ่นใจ..ซื้อไว้ให้คนที่เรารัก

### Pocket Wifi

- 1 เครื่อง แอร์ได้สูงสุด 5 ท่าน
- เล่นเน็ต Unlimited



### Esim Travel

- ไม่ต้องเปลี่ยนซิมให้ยุ่งยาก
- Scan QR ใช้ได้ทันที

จองล่วงหน้ากับเรา..ถูกกว่าแน่นอน

# หากสนใจจองกรุณาติดต่อ

- สอบถามผ่าน Line กด -> <https://lin.ee/5nDHU06>
- จองทัวร์ผ่าน FB inbox ก็ได้เช่นกัน -> <http://m.me/unithaitrip>
- หรือโทร 02-234-5936

|  <b>UNITHAI TRIP</b><br><b>การบริการทั้งหมดของเรา</b>                                     |  |
|--|--|
|  <b>Unithai-Care</b><br>• ร้องเรียนการให้บริการ<br>• บริการไม่สุภาพ (ติ - ชม)             | LINE @unithaicare<br>02-234-5936 กด 7<br>Scan Qr Add Line -->                             |
|  <b>Unithai Big Group</b><br>• จัดกรุ๊ปเหมา Private Group<br>• ตูงาน , สัมมนา , VIP Group | LINE @unithaibiggroup<br>02-234-5936 กด 2<br>091-154-9999 กด 2<br>Scan Qr Add Line -->    |
|  <b>Unithai Promotion</b><br>• ส่งโปรไฟไหม้ประจำวัน<br>• ลดหนัก , ราคาดีที่สุดใน         | LINE @unithaipromotion<br>02-234-5936 กด 1<br>091-154-9999 กด 1<br>Scan Qr Add Line -->  |
|  <b>UnithaiNorth</b><br>• รวมทัวร์บินตรงจากเชียงใหม่<br>• มีสาขาที่ “เชียงใหม่”         | LINE @unithainorth<br>088-055-5581<br>088-055-5582<br>Scan Qr Add Line -->              |
|  <b>Unithai Ticket</b><br>• ตัวเครื่องบินทุกประเทศทั่วโลก<br>• ผ่อนได้ 3-10 เดือน       | LINE @proticket<br>02-234-5936 กด 3<br>091-154-9999 กด 3<br>Scan Qr Add Line -->        |
|  <b>Unithai Visa</b><br>• รับทำวีซ่าทั่วโลก<br>• ไม่ซื้อทัวร์กับเราก็ทำได้              | LINE @unithaivisa<br>02-234-5936 กด 4<br>091-154-9999 กด 4<br>Scan Qr Add Line -->      |