



UNITHAI TRIP CO.LTD
UNITHAI TRAVEL CO.LTD
 33/47 Wall Street Tower 11 Floor,
 Surawongse Road, Suriyawongse,
 Bangrak, Bangkok 10500
 ใบอนุญาตเลขที่ 11/02206



☎ 02-234-5936 | LINE ID: @unithaitrip (อย่าลืมเติม @ นะคะ) | 🌐 www.unithaitrip.com

รหัสโปรแกรม : 37349 (กรุณาแจ้งรหัสโปรแกรมทุกครั้งที่คุณสอบถาม)

ทัวร์ส่วนตัว

ปักกิ่ง ชมใบไม้เปลี่ยนสีเมืองโบราณคู่เป่ย์ส่วยเจิ้น

กำแพงเมืองจีนด่านซือหม่าโต

พระราชวังฤดูร้อน

พระราชวังฤดูร้อนอวี่หะฮวง

เดินทาง 6 ท่านขึ้นไป

5 วัน 3 คืน | **HAINAN AIRLINES**

ตั๋วเครื่องบิน รวมภาษี และน้ำหนักกระเป๋า

โรงแรมที่พัก 4 ดาว พร้อมอาหารเช้า

รถส่วนตัว พาเที่ยว

ไกด์ท้องถิ่น พูดภาษาไทย

วันที่ 11-15 ต.ค.67	ราคา 32,900 บาท/ท่าน
วันที่ 19-23 ต.ค.67	ราคา 32,900 บาท/ท่าน

โปรโมชั่นนี้ จองและชำระเงินภายในวันที่ 10 กันยายน 2567 นี้เท่านั้น
 *กรณีผู้เดินทาง จำนวนต่ำกว่า 6 ท่าน กรุณาเช็คกับเจ้าหน้าที่อีกครั้ง
 *ไม่เก็บค่าทิปที่สนามบินไทยก่อนการบริการ

*เงื่อนไขเป็นไปตามบริษัทกำหนด

BEIJING GROUP & GO 5 DAYS – 3 NIGHTS GUBEISHUIZHEN SIMATAI GREAT WALL

ชมใบไม้เปลี่ยนสี เมืองโบราณกุ่เป่ย์สู่ยเจิ้น สัมผัสสิ่งมหัศจรรย์ของโลกกำแพงเมืองจีนด่านซือหม่าไถ



ราคาเริ่มต้น
32,900-
บาท/ท่าน

วันเดินทาง : 11-15, 19-23 ตุลาคม 2567



วันที่	รายละเอียดการเดินทาง	อาหาร	โรงแรม
วันที่ 1	ทำการเช็คอิน ณ ท่าอากาศยานนานาชาติสุวรรณภูมิ กรุงเทพฯ	- / - / -	-
วันที่ 2	กรุงเทพฯ – ปักกิ่ง – HU7996 02.10-08.00 - วัดลามะ – พระราชวังฤดูร้อน – ถนนโบราณเฉียนเหมิน	B / - / -	MERCURE HOTEL DOWNTOWN หรือเทียบเท่า 4*
วันที่ 3	จัดรัสเทียนอันเหมิน – พระราชวังกู้กง - หอฟ้าเทียนถาน – ซุปปิ้งหวังฝูจิ่ง - Pop Mart	B / - / -	
วันที่ 4	ปักกิ่ง - ชมใบไม้เปลี่ยนสีเมืองโบราณกุ่เป่ย์สู่ยเจิ้น(รวมรถราง) –กำแพงเมืองจีนด่านซือหม่าไถ(รวมกระเช้า) –ชมวิวยามค่ำคืน	B / - / -	BEIJING GUBEI MINSU HOTEL หรือเทียบเท่า 4*
วันที่ 5	วัดหลงกวง(วัดพระเขี้ยวแก้ว) - ถนนโบราณหนานหลัวกู่เซียง – ซุปปิ้งซานหลี่ถุน - ปักกิ่ง – กรุงเทพฯ HU7995 21.05-01.05	B / - / -	-

วันแรก ทำการเช็คอิน ณ ท่าอากาศยานนานาชาติสุวรรณภูมิ กรุงเทพฯ

23.00 น. คณะทำการเช็คอิน ณ **ท่าอากาศยานนานาชาติสุวรรณภูมิ** อาคารผู้โดยสารขาออก ชั้น 4 เคาน์เตอร์ U **สายการบินไห่หนานแอร์ไลน์** พบเจ้าหน้าที่ คอยให้การต้อนรับและอำนวยความสะดวกก่อนขึ้นเครื่อง

วันที่สอง กรุงเทพฯ - ปักกิ่ง HU7996 02.10-08.00- วัดลามะ—พระราชวังฤดูร้อน—ถนนโบราณเฉียนเหมิน มีไกด์ (-)

02.10 น. ออกเดินทางจากกรุงเทพฯ โดยสายการบิน **HINAN AIRLINES (HU)** เที่ยวบินที่ **HU 7996**

08.00 น. ถึงท่าอากาศยานนานาชาตินครปักกิ่ง ผ่านการตรวจคนเข้าเมือง

นำท่านเข้าชม **วัดลามะ วัดองค์ชายสี่ หรือ ยงเหอกง (Yonghe Temple)** ตั้งอยู่ทางทิศตะวันออกเฉียงเหนือของกรุงปักกิ่ง วัดแห่งนี้สร้างขึ้นตามพระราชโองการของ คังซีฮ่องเต้ เพื่อใช้เป็นที่ประทับสำหรับพระราชโอรสองค์ที่ 4 ที่ชื่อว่า "หย่งเจิ้น" โดยพระองค์ได้พระราชทานพื้นที่ส่วนหนึ่งของวังแห่งนี้ให้กับลามะ "นิกายหมวกเหลือง" หนึ่งในนิกายย่อยของพระพุทธศาสนานิกายทิเบตเพื่อตั้งเป็นวัด ภายหลังจากที่พระองค์สวรรคตฮ่องเต้องค์ใหม่ได้พระราชทานพื้นที่ทั้งหมดของวังให้กับวัด และเปลี่ยนชื่อที่นี่เป็น "วัดลามะ" อย่างที่เราเรียกกันในปัจจุบัน จากนั้นนำท่านเข้าชม **พระราชวังฤดูร้อนอวิ๋เหอหยวน** ตั้งอยู่ในเขตชานเมืองด้านทิศตะวันตกเฉียงเหนือของกรุงปักกิ่ง ห่างจากตัวเมืองปักกิ่งประมาณ 15 กิโลเมตร พระราชวังฤดูร้อนอวิ๋เหอหยวนเดิมเป็นส่วนฤดูร้อนและสวนดอกไม้ในสมัยยุคลิ่วซัง ต่อมาในปี ค.ศ. 1893 พระนางฉือซีไทเฮาได้นำงบประมาณของกองทัพเรือมาบูรณะซ่อมแซมจนเป็นลักษณะที่เห็นในปัจจุบัน ภายในพระราชวังประกอบด้วย ตำนกเลอโช้วถิง สถานที่ประทับของพระนางฉือซีไทเฮา ตำนกเรินโช้วเตียน สถานที่ว่าราชการของพระนางฉือซีไทเฮา ภูเขาว่านโล้วชาน ทะเลสาบคุนหมิง เก๋งพระหอม ตำนกเรียงเมฆ เต๋อเหอหยวน ฉางหลาน และตำหนักต่างๆ อีกมากมาย



จากนั้นอิสระช้อปปิ้งย่าน **ถนนโบราณเฉียนเหมิน** ย่านการค้าแหล่งใหญ่ตั้งอยู่ที่กรุงปักกิ่ง ประเทศจีน มีช้อปปิ้งศูนย์ไม่ห้าช่องขนาดใหญ่ศิลปะสมัยราชวงศ์ชิง ตั้งอยู่ด้านหน้า ถนนเฉียนเหมินเป็นถนนเส้นตรงยาวที่เต็มไปด้วยร้านค้า ร้านอาหาร และช้อปปิ้งแบรนด์เนมมากมาย ปัจจุบันกลายเป็นถนนคนเดิน อาคารต่างๆทั้งเส้นถนนนี้จึงถูกตกแต่งในรูปแบบสถาปัตยกรรมจีนโบราณผสมตะวันตก.



*****อิสระรับประทานอาหารกลางวันและอาหารค่ำ*****

โรงแรมที่พัก MERCURE HOTEL DOWNTOWN หรือเทียบเท่า 4*

เช้า **โ**ทานอาหารเช้าที่ห้องอาหารของโรงแรมที่พัก

นำท่านเที่ยวชม **จัตุรัสเทียนอันเหมิน** เป็นจัตุรัสที่ใหญ่ที่สุดในโลก มีความยาวตั้งแต่ทิศเหนือจรดทิศใต้ 880 เมตร ทิศตะวันออกจรดทิศตะวันตก 500 เมตร พื้นที่ทั้งสิ้น 440,000 ตารางเมตร สามารถจุประชากรได้ถึง 1,000,000 คน ปัจจุบันจัตุรัสเทียนอันเหมินนับเป็นจัตุรัสใจกลางเมืองที่ใหญ่ที่สุดในโลก สัญลักษณ์ของประเทศจีนใหม่ซึ่งเป็นสถานที่จัดพิธีฉลองเนื่องในโอกาสสำคัญต่างๆซึ่งบริเวณนั้นยังเป็นที่ตั้งของอนุสาวรีย์วีรชนศาลาประชาคม จัตุรัสเทียนอันเหมินล้อมรอบด้วยสถาปัตยกรรมที่มีความสำคัญ ได้แก่ หอประตูดุเทียนอันเหมินที่ตั้งอยู่ทางทิศเหนือสุดของจัตุรัส ธงแดงดาว 5 ดวงผืนใหญ่โบกสะบัดอยู่เหนือเสาธงกลางจัตุรัส จากนั้นเที่ยวชม **พระราชวังต้องห้าม THE FORBIDDEN CITY** สร้างขึ้นในสมัยจักรพรรดิหย่งเล่อแห่งราชวงศ์หมิง เป็นทั้งบ้านและชีวิตของจักรพรรดิในราชวงศ์หมิงและชิงรวมทั้งสิ้น 24 พระองค์ พระราชวังเก่าแก่ที่มีประวัติศาสตร์ยาวนานกว่า 500 ปี มีชื่อในภาษาจีนว่า 'กู้กง' หมายถึงพระราชวังเดิม มีชื่อเรียกอีกอย่างหนึ่งว่า 'จื่อจิ้นเฉิง' ซึ่งแปลว่า 'พระราชวังต้องห้าม' เหตุที่เรียกพระราชวังต้องห้ามเนื่องจากชาวจีนถือคติในการสร้างวังว่า จักรพรรดิเปรียบเสมือนบุตรแห่งสวรรค์ ดังนั้นวังของบุตรแห่งสวรรค์จึงต้องเป็น 'ที่ต้องห้าม' คนธรรมดาสามัญไม่สามารถล่วงล้ำเข้าไปได้ โบราณสถานแห่งนี้เป็นสิ่งก่อสร้างทรงคุณค่าทางประวัติศาสตร์ที่สร้างขึ้นบนพื้นที่ 720,000 ตารางเมตร



จากนั้นพาท่านเดินทางสู่ **หอบวงสรวงเทวดาเทียนถาน** หอฟ้าเทียนถานนี้ จะเป็นจุดที่ใช้ใน พิธีกรรมบูชาฟ้า ดิน ตั้งอยู่บน ลานหินอ่อนซ้อนกัน 3 ชั้น ซึ่งจะหมายถึง โลกของ มนุษย์ สวรรค์ และ โลกอมตะ ภายในนั้นจะมีภาพเขียนของ สวयงาม แต่ไม่เปิดให้เราเข้าชม ทำได้เพียงแต่ มองรูปที่นำมาโชว์ไว้เท่านั้น นอกจากนี้ ยังมีสัญลักษณ์ ขนาดใหญ่ที่เกี่ยวข้องกับ ระบบสุริยะ จากนั้นนำท่านสู่ อาคารบูชาสวรรค์ ซึ่งทำจากหินอ่อนเช่นเดียวกัน เป็นทรงกลม และมีหลังคาทรงจั่วแบบจีน จุดนี้ จะเป็นส่วนที่ใช้ในพิธีกรรมของการบูชา สวรรค์ ตรงจุดนี้เขามีความเชื่อกันว่าเป็น ศูนย์กลางของจักรวาลขุโจว จากนั้นพาทุกท่าน **ช้อปปิ้งย่านถนนหวังฝู่จิ้ง** ซึ่งเป็นที่ช้อปปิ้งที่ใหญ่ที่สุดในเมืองปักกิ่ง เป็นถนนเส้นยาวๆ สำหรับคนเดินเท้ามรดกทุกชนิดวิ่งผ่าน มีห้างสรรพสินค้า พลาซ่า และร้านค้าน้อยใหญ่เรียงรายสองข้างถนน รวมทั้งร้านอาหาร ร้านกาแฟ ครบครัน พาท่านจับจ่ายกันอย่างเพลิดเพลินอย่างยิ่ง ส่วนใหญ่เป็นร้านค้าแบรนด์เนมราคาตายตัวต่อรองไม่ได้ และยังมีร้านกีฟช้อป ราคาเยี่ยมเยาให้เลือกซื้อ นอกจากนี้ บริเวณใกล้เคียงยังมีถนนอาหารนานาชาติ ซึ่งนำชมแต่เป็นสัตว์แปลกๆ ที่ไม่ถูกปากคนไทยเท่าไร ให้ท่านได้อิสระถ่ายรูป ช้อปปิ้ง ชมวิวตามอัธยาศัย



*****อิสระรับประทานอาหารกลางวันและอาหารค่ำ*****
โรงแรมที่พัก MERCURE HOTEL DOWNTOWN หรือเทียบเท่า 4*

วันที่สี่

ปักกิ่ง - ชมใบไม้เปลี่ยนสีเมืองโบราณกุเป่ย์สุ่ยเจิ้น(รวมรถราง) – กำแพงเมืองจีนด่านซือหม่าไก (รวมกระเช้า) – ชมวิวยามค่ำคืน

มีไกด์ (B)

เช้า 10:ทานอาหารเช้าที่ห้องอาหารของโรงแรมที่พัก นำท่านเดินทางสู่ **เมืองโบราณกุเป่ย์สุ่ยเจิ้น (รวมรถราง)** แหล่งท่องเที่ยวที่เป็นที่นิยมของทั้งชาวจีนและชาวต่างชาติ นำท่านเที่ยวชมทิวทัศน์ภายในบริเวณเมืองโบราณกุเป่ย์สุ่ยเจิ้น นอกจากนี้ภายในเมืองโบราณแห่งนี้ยังมีร้านค้าของโบราณ ทั้งอาหาร ของที่ระลึก ขนม รongเท้า หลากหลายรูปแบบ ทั้งแบบดั้งเดิมและปัจจุบันให้เลือกช้อปอีกมากมาย นำท่านสู่ **กำแพงเมืองจีนด่านซือหม่าไก(รวมค่ากระเช้าขึ้น-ลง)** ตั้งอยู่ที่อำเภอมีหยุน ซึ่งเป็นอำเภอทางเหนือสุดของปักกิ่ง กำแพงเมืองจีนด่านนี้เป็นด่านที่มีชื่อเสียงมากเป็นสุดยอดแห่งกำแพงเมืองจีน ถือเป็นด่านที่ได้รับการขนานนามว่า **"The best of great wall in China"**พาท่าน **ชมวิวกำแพงเมืองจีนและเมืองโบราณยามค่ำคืน** ที่งดงาม อิสระให้ท่านถ่ายรูปเก็บภาพความประทับใจ



อิสระรับประทานอาหารกลางวันและอาหารค่ำ

โรงแรมที่พัก BEIJING GUBEI MINSU HOTEL หรือเทียบเท่า 4* (โรงแรมไม่มีเตียงเสริม)

วันที่ห้า วัดหลงกวง(วัดพระเขี้ยวแก้ว) -ถนนโบราณหนานหลัวกุ่เซียง – ซ้อปั้งซานหลี่ถุน -
ปักกิ่ง – กรุงเทพฯ HU7995 21.05-01.05

มีไกด์ (B)

เช้า ๑๐ทานอาหารเช้าที่ห้องอาหารของโรงแรมที่พัก

นำท่านเดินทางสู่ **วัดหลงกวง(วัดพระเขี้ยวแก้ว)** ตั้งอยู่ในเขตสี่จิ่งซาน กรุงปักกิ่ง หนึ่งในวัดที่เก่าแก่และมีชื่อเสียงที่สุดของจีน อันเป็นที่ประดิษฐานพระเขี้ยวแก้ว พระทันตธาตุของพระพุทธเจ้าหนึ่งเดียวในโลก เป็นวัดพุทธเก่าแก่ที่มีประวัติศาสตร์ยาวนานกว่า 1,200 ปี เริ่มก่อสร้างขึ้นในรัชสมัยต้าลี่แห่งราชวงศ์ถัง (ค.ศ. 766-779) ชื่อแรกของวัดคือวัดหลงฉวน เคยได้รับการขยายในสมัยราชวงศ์เหลียว ในสมัยราชวงศ์จินเปลี่ยนชื่อเป็นวัดเจียวซาน ต่อมาในสมัยครองราชย์ปีที่15ของจักรพรรดิเฉิงฮว่าแห่งราชวงศ์หมิงได้รับการบูรณะ หลังจากนั้นจึงได้เปลี่ยนชื่อเป็น **วัดหลงกวง** ซึ่งเป็นชื่อที่ใช้สืบต่อมาจนถึงปัจจุบัน



จากนั้นนำท่านสู่ **ถนนโบราณหนานหลัวกุ่เซียง** ถนนสายวัฒนธรรมโบราณที่อยู่คู่ ปักกิ่งนานนับร้อยปี ยังคงได้รับการอนุรักษ์เป็นอย่างดี และพัฒนา ตลอดความยาวถนนคนเดิน หนานหลัวกุ่เซียง 798 เมตร เป็นที่ซ่อนตัวของ ร้านสตาร์บัคส์ ร้านค้า ร้านเสื้อผ้า ร้านขายของที่ระลึก กระเป๋าแฮนด์เมด ของกิน อร่อยๆ และคาเฟ่ ฯ จากนั้นอิสระช้อปปิ้ง **ย่านซานหลี่ถุน Sanlitun** สยามสแควร์ปักกิ่ง ที่เที่ยวสุดชิคแห่งนี้ ตั้งอยู่ในเขตฉาวหยาง ซึ่งเป็นเขตที่เจริญสุดๆ ที่นี่ถือเป็ย่านช้อปปิ้งยานกินยานเที่ยวที่มีชื่อเสียงมากแห่งหนึ่งในกรุงปักกิ่ง ถนนคนเดินเส้นยาวๆ ที่เต็มไปด้วยตึกกรมสูงใหญ่ทันสมัย ร้านรวงแบรนด์ต่าง ๆ ทั้งแบรนด์สตรีต แบรนด์ไฮเอนด์ และแบรนด์โลคัล ก็กระจัดกระจายตัวอยู่เต็มไปหมด นอกจากนั้นยังเป็นที่ตั้งของร้านอาหาร ร้านขายเครื่องดื่ม คาเฟ่อีกด้วย กินเที่ยวช้อปปิ้งก่อนกลับได้อย่างเต็มที่

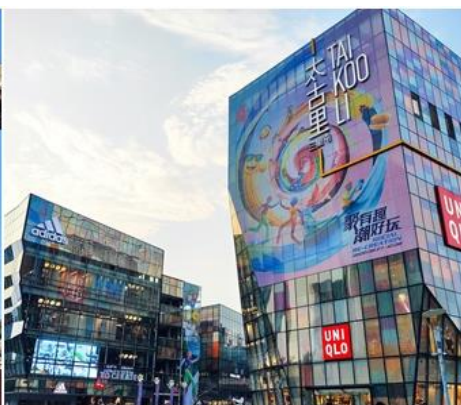

- 17.00 น. สมควรแก่เวลานำท่านออกเดินทางสู่ สนามบินปักกิ่ง
- 21.05 น. เห็นฟ้าสู่ กรุงเทพฯ โดยสายการบิน **HINAN AIRLINES (HU)** เที่ยวบินที่ **HU 7996**
- 01.05 น. เดินทางกลับถึง สนามบินนานาชาติสุวรรณภูมิ โดยสวัสดิภาพ

*****ขอบคุณทุกท่านที่ใช้บริการ*****

อัตราค่าบริการ

วันเดินทาง	ผู้ใหญ่ พักห้องละ 2-3 ท่าน	เด็กอายุต่ำกว่า18 ปี มีเตียงและไม่มีเตียง	พักเดี่ยว จ่ายเพิ่มท่านละ
11-15 ตุลาคม 2567 6 คนเดินทาง ไร่รถ 14 ที่นั่ง	32,900	32,900	6,000
19-23 ตุลาคม 2567 6 คนเดินทาง ไร่รถ 14 ที่นั่ง	32,900	32,900	6,000

อัตราค่าบริการนี้รวม :

- ✓ ค่าที่พัก 3 คืน (พักห้องละ 2 ท่าน) พร้อมอาหารเช้า 3 มื้อ ที่ห้องอาหารของโรงแรม
- ✓ ตัวเครื่องบินรวมภาษีไปกลับ กรุงเทพฯ – บักกิง – กรุงเทพฯ รวมน้ำหนักกระเป๋า 20 กิโลกรัม
- ✓ บริการซีดีทัวร์ แบบส่วนตัว 4 วัน ตามที่ระบุในโปรแกรม พร้อมค่าเข้าชมสถานที่
- ✓ ค่าทางด่วน, ค่าจอดรถ

อัตราค่าบริการนี้ไม่รวม :

- × ค่าอาหารกลางวันและเย็น
- × ค่าใช้จ่ายส่วนตัว นอกเหนือจากที่ระบุในรายการ
- × ค่าธรรมเนียมวีซ่าเข้าประเทศจีน (ใช้เวลาดำเนินการ 5-7 วันทำการหลังจากที่ได้วีซ่า)
- × **ค่าทิป คนขับรถ 800 หยวน/ กริป /ตลอดการเดินทาง จ่ายให้กับไกด์**

ข้อควรทราบ :

- บริการ Private Tour ไม่มีหัวหน้าทัวร์, คนขับรถพูดภาษาจีนเท่านั้น มีไกด์ดูแลเฉพาะวันที่มีซีดีทัวร์
- ควรนัดหมายเวลากับคนขับรถ (Driver Guide) เรื่องจุดขึ้นลงรถ และเวลานัดหมายให้ชัดเจน
- กรุณาจดจำสถานที่และจุดนัดหมาย เพื่อป้องกันการคลาดเคลื่อนกับรถส่วนตัวของท่านและทีมฯ
- ก่อนเดินทาง เราจะแจ้งเลขทะเบียนรถ, ยี่ห้อรถ, ชื่อคนขับและไกด์ท้องถิ่น พร้อมเบอร์โทรศัพท์ให้แก่ท่าน
- วันแรกที่เดินทางไปถึงสนามบินไทเป คนขับรถจะถือป้ายชื่อของท่านเพื่อมารับท่านและเพื่อนๆ ไปส่งยังที่พัก
- **ราคาดังกล่าวเป็นราคาที่**ไม่**เข้าร้านรัฐบาล**

อัตราค่าบริการนี้สำหรับเดินทาง 6 ท่าน กรณีจำนวนผู้เดินทางมากกว่าที่กำหนด กรุณาสอบถามเจ้าหน้าที่ เพื่อเสนอราคาอีกครั้ง เนื่องจากต้องปรับขนาดของรถซึ่งจะมีค่าบริการเพิ่ม

Click เพื่อดูรายละเอียด

➤ คลิก เพื่อดูรายละเอียด Miracle Lounge-> <https://bit.ly/4chOXvk>



@Miracle Lounge

เลานจ์สนามบิน

กิน+ดื่ม อาหาร ไวน์ เบียร์ ไม่อัน 2 ชั่วโมง

ดอนเมือง

เริ่มต้น

690.-

สุวรรณภูมิ

เริ่มต้น

950.-



Click หรือ Scan QR เพื่อดูรายละเอียด

- คลิกเพื่อดูรายละเอียด ประกันการเดินทาง -> <https://bit.ly/49WjoFV>
- คลิกเพื่อดูรายละเอียด Pocket Wi-Fi & Travel Sim -> <https://bit.ly/3x41LVW>
- คลิกเพื่อดูรายละเอียด Esim Travel -> <https://bit.ly/43gAhZm>

เตรียมพร้อม..ก่อนเดินทาง

จ่ายหลักร้อย..คุ้มครองหลักล้าน ทำ“ประกัน”การเดินทาง

- ✔ ทัวร์มีให้แต่...ประกันอุบัติเหตุ
- ✔ แต่ไม่มีประกันสุขภาพ
- ✔ ป่วยทีอาจเสียเงินเป็นล้าน



สามารถเข้ารับการรักษาทันที
มีไว้อุ่นใจ..ซื้อไว้ให้คนที่เรารัก

Pocket Wifi

- 1 เครื่อง แอร์ได้สูงสุด 5 ท่าน
- เล่นเน็ต Unlimited



Esim Travel

- ไม่ต้องเปลี่ยนซิมให้ยุ่งยาก
- Scan QR ใช้ได้ทันที

จองล่วงหน้ากับเรา..ถูกกว่าแน่นอน

หากสนใจจองกรุณาติดต่อ

- สอบถามผ่าน Line กด -> <https://lin.ee/5nDHUO6>
- จองทัวร์ผ่าน FB Inbox ก็ได้เช่นกัน -> <http://m.me/unithaitrip>
- หรือโทร 02-234-5936

UNITHAI TRIP		UNITHAI TRIP	
การบริการทั้งหมดของเรา			
 <p>Unithai-Care</p> <ul style="list-style-type: none"> • ร้องเรียนการให้บริการ • บริการไม่สุภาพ (ติ - ชม) 	<p>LINE @unithaicare</p> <p>☎ 02-234-5936 กด 7</p> <p>Scan Qr Add Line →</p>		
 <p>Unithai Big Group</p> <ul style="list-style-type: none"> • จัดกรุ๊ปเหมา Private Group • ดุงาน , สัมมนา , VIP Group 	<p>LINE @unithaibiggroup</p> <p>☎ 02-234-5936 กด 2</p> <p>☎ 091-154-9999 กด 2</p> <p>Scan Qr Add Line →</p>		
 <p>Unithai Promotion</p> <ul style="list-style-type: none"> • ส่งโปรไฟไหม้ประจำวัน • ลดหนัก , ราคาดีที่สุด 	<p>LINE @unithaipromotion</p> <p>☎ 02-234-5936 กด 1</p> <p>☎ 091-154-9999 กด 1</p> <p>Scan Qr Add Line →</p>		
 <p>UnithaiNorth</p> <ul style="list-style-type: none"> • รวมทัวร์บินตรงจากเชียงใหม่ • มีสาขาที่ “เชียงใหม่” 	<p>LINE @unithainorth</p> <p>☎ 088-055-5581</p> <p>☎ 088-055-5582</p> <p>Scan Qr Add Line →</p>		
 <p>Unithai Ticket</p> <ul style="list-style-type: none"> • ตัวเครื่องบินทุกประเทศทั่วโลก • ผ่อนได้ 3-10 เดือน 	<p>LINE @proticket</p> <p>☎ 02-234-5936 กด 3</p> <p>☎ 091-154-9999 กด 3</p> <p>Scan Qr Add Line →</p>		
 <p>Unithai Visa</p> <ul style="list-style-type: none"> • รับทำวีซ่าทั่วโลก • ไม่ซื้อทัวร์กับเราก็ทำได้ 	<p>LINE @unithaivisa</p> <p>☎ 02-234-5936 กด 4</p> <p>☎ 091-154-9999 กด 4</p> <p>Scan Qr Add Line →</p>		