

QR-ADD LINE



Unithai เชียงใหม่

เลขที่ 129 ถนนลำพูน ต.วัดเกต
อ.เมืองเชียงใหม่ จ.เชียงใหม่ 50000
ใบอนุญาตเลขที่ 11/02206

เที่ยวเมืองนอก...เน้นบินตรงจาก "เชียงใหม่"

ออฟฟิศเปิด 7 วัน
09.00-21.00 น.



: 088-055-5581
: 088-055-5582



@Unithainorth



Unithai เชียงใหม่

รหัสโปรแกรม : 36942 (กรุณาแจ้งรหัสโปรแกรมทุกครั้งที่คุณสอบถาม)

วันแรก

เตาเจียงยาตง สनแดนสวรรค์บนดิน
12ปันนา-สี่เจียง-แพงกาไร่ล่า

29,990.-

เดินทาง กันยายน 2567 - เมษายน 2568

แพงกาไร่ล่า(จองเตียน) , ช่องแคบเสือกกระโจน
เมืองเก่าตุ๋นเค่อจง , วัดชงจ้านหลิน

อุทยานย๋าดิง (Yading Nature Reserve)

ทะเลสาบไซ่มุก , ชมภูเขาสีชมพูเมืองหนี่ริ้ว
ชมเก้าจอม12เชียง , หมู่บ้านไทลื้อม่านหวนา , พระวัดป่าเจย์



บินตรงจากเชียงใหม่



รวมทิปไกด์



ประกันอุบัติเหตุ



วันแรก : เชียงใหม่ -นามบินเชียงใหม่-พักที่เชียงใหม่

17.30 น. คณะพร้อมกัน สนามบินเชียงใหม่ อาคารผู้โดยสารขาออกภายในประเทศ คณะเช็คอินที่ เคาน์เตอร์สายการบิน ที่มงาน Ruby Travel ต้อนรับและอำนวยความสะดวก / บริการอาหารว่างก่อนขึ้นเครื่อง

20.20น. ออกเดินทางจากสนามบินเชียงใหม่ –ท่าสาเมืองสิบสองปันนา เที่ยวบินที่ **DR5022 (20.20-22.35)**

22.35น. เดินทางถึงท่าอากาศยานท่าสาเมืองสิบสองปันนา (เวลาท้องถิ่นเร็วกว่าประเทศไทย 1 ชั่วโมง)
ผ่านพิธีการตรวจเอกสารการเข้าเมือง

นำท่านเข้า Check in ที่ **โรงแรม Xin Cheng Hotel 4ดาว หรือเทียบเท่า** พักผ่อนตามอัธยาศัย

วันที่สอง :12ปันนาบิน-ลี่เจียง-แชงกรีล่า - ผ่านชมช่องแคบเสือกระโจน(ไม่รวมลิฟ) – เมืองโบราณตุ๋นเคอจางแชงกรีล่า -กงล้อมนต์สีทอง ที่วัดใหญ่บนภูเขาเต๋า-พักแชงกรีล่า (B/L/D)

เช้า **รับประทานอาหารเช้า SET BOX / Check out ออกเดินทางไปสนามบิน**

07.00น. ออกเดินทางจาก 12ปันนาบิน-ท่าอากาศยานชานยี โดยเที่ยวบินที่ **DR5337(07.00-08.05)**

08.05น. เดินทางถึงท่าอากาศยานชานยีเมืองลี่เจียง(เวลาท้องถิ่นเร็วกว่าประเทศไทย 1 ชั่วโมง)
ผ่านพิธีการตรวจเอกสารการเข้าเมืองแล้ว พาคณะเดินทางไป **แชงกรีล่า(จงเตี้ยน)**โดยรถบัส

แชงกรีล่า(เมืองจงเตี้ยน)ตั้งอยู่ทางทิศตะวันออกเฉียงเหนือของมณฑลยูนนานมีพรมแดนติดกับอาณาเขตนาซี ของเมืองลี่เจียง และ อาณาจักรหยาของเมืองหนิงหลาซึ่งห่างจากนครคุนหมิง 700 เมตร และ อดมไปด้วยธรรมชาติที่งดงามของป่าไม้ทุ่งหญ้าภูเขาทะเลสาบ และ สัตว์นานาชนิดด้วยภูมิประเทศรวมกับทัศนียภาพที่งดงามตลอดการเดินทางท่านจะได้ชมธรรมชาติของแชงกรีล่า แล้วนำท่านชม **ช่องแคบเสือกระโจน** ซึ่งเป็นช่องแคบช่วงแม่น้ำแยงซีไหลลงมาจากจินซาเจียง (แม่น้ำทรายทอง) เป็นช่องแคบที่มีน้ำไหลเชี่ยวมาก ช่วงที่แคบที่สุดประมาณ 30 เมตร ตามตำนานเล่าว่า ในอดีตช่องแคบเสือนี้สามารถกระโดดข้ามไปยังฝั่งตรงข้ามได้ จึงเป็นที่มาของ " ช่องแคบเสือกระโดด "

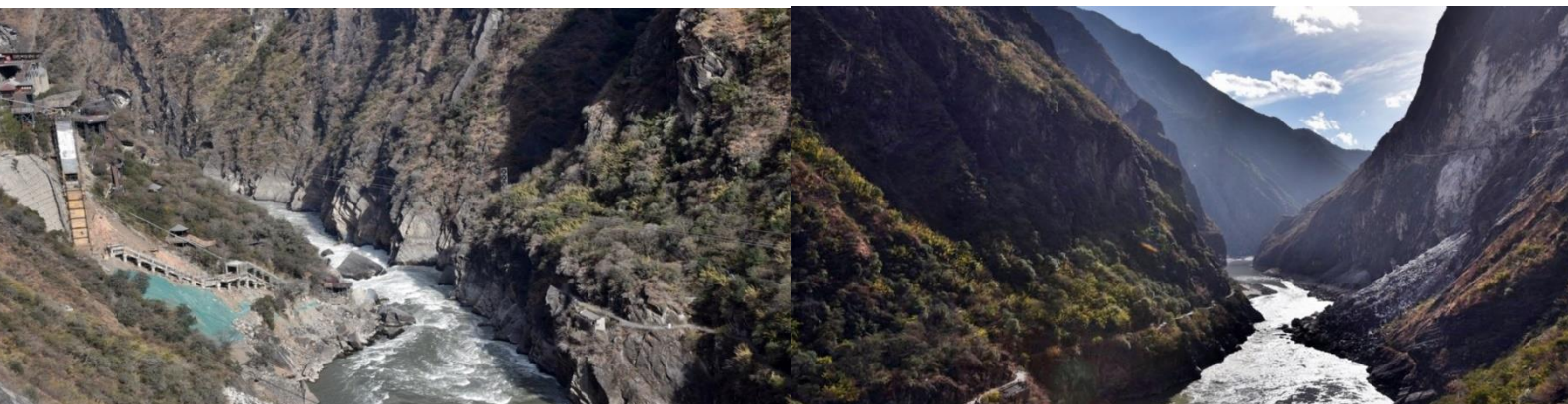

เที่ยง

รับประทานอาหารกลางวัน แบบปิกนิก

นำท่านเดินเที่ยว **เมืองเกาตุเค่อจง (Dukezong Ancient Town)** ตามประวัติศาสตร์ เมืองนี้มีมานานมากแล้ว ถือเป็นเมืองสำคัญในเส้นทางขนส่งใบชาโบราณ หรือ **Ancient Tea Horse Road** ในมณฑลยูนนานที่เริ่มต้นแถว ๆ คุณหมิงลากยาวขึ้นบนมาแข่งกริลาตรงนี้ แล้วยาวต่อไปยังเมืองลาซา (Lhasa) จนถึงอินเดียเลยทีเดียว และยังเป็นจุดแรกของคาราวานหลังจากเข้าสู่ทิเบตซึ่งเป็นส่วนที่ค่อนข้างสะดวกสบายของถนน ในปี 2001 เมืองโบราณ **Dukezong** ได้รับการอนุมัติให้เป็นเมืองประวัติศาสตร์และวัฒนธรรมที่มีชื่อเสียงในมณฑลยูนนาน



เย็น **รับประทานอาหารเย็น ณ ร้านอาหาร**

นำท่านเข้า **Check in** ที่ **โรงแรม Grace Hotel 4ดาว** หรือเทียบเท่า

วันที่สาม : แขงกริลา-วัดซงจ้านหลิน (รวมรถBUSในวัด)-ย่ำดิง อำเภอเต้าเจิ้งจังหวัดปกครองตัวเอง
ชนชาติทิเบตกานจิอมณฑลเสฉวนโดยBUS-หุบเขาใหญ่MaoWu (หรือเรียกหุบเขาShambhala) -
พักที่ Xianggelila เต้าเจิ้ง
(B/L/D)

เช้า **รับประทานอาหารเช้า ณ ห้องอาหารของโรงแรม / Check out**

เที่ยวชม **วัดซงจ้านหลิน (GandenSumtseling Monastery 颂赞林寺)** เป็นวัดลามะที่ใหญ่ที่สุดของมณฑล ยูนนานทางภาคตะวันตกเฉียงใต้ของจีน ถูกสร้างขึ้นในปีค.ศ.1679 อยู่ห่างจากตัวเมืองแชกริลา 5 กิโลเมตร องค์ดาไลลามะที่5ของทิเบตเป็นผู้เลือกสรรสถานที่สร้างวัดแห่งนี้หลังกราบทูลจักรพรรดิ คังซีแห่งราชวงศ์ ชิง และ จักรพรรดิ คังซีได้พระราชทานนามว่า กุยฮว่าชื่อ วัดนี้เป็นอีกหนึ่งสถานที่ท่องเที่ยวสำคัญของเมืองแชงกริลา ประเทศจีน ถ้ามาเที่ยวแชงกริลาแล้วไม่ได้แวะมาวัดซงจ้านหลินก็ถือว่ายังไม่มาถึงแชงกริลา ด้านนอกวัดสามารถถ่ายรูปได้ แต่ภายในอาคารวัดห้ามถ่ายรูป



เที่ยง

รับประทานอาหารกลางวัน ที่ หุบเขาใหญ่Maowu

นำท่านออกจาก Shangri-La Township ไปยัง Daocheng County (ใช้เวลาประมาณ 6-7ชม.) ระหว่างทางเราจะได้ชมวิวที่สวยงามของ **หุบเขาใหญ่ MaoWu** หรือ **หุบเขา Shambhala ดินแดนแห่งศรัทธา คุณค่าของลมหายใจ** ซึ่งได้รับการยกย่องว่า รอยแตกสวยที่สุดในโลก ไฮไลต์ Daocheng คือเขต อนุรักษ์ธรรมชาติเอเดนชั้นรถ 83 กม.



เย็น

รับประทานอาหารเย็น ณ ร้านอาหาร ที่ **xianggelila**ของ เต้าเจิ้ง

นำท่านเข้า Check in ที่ **โรงแรม Times Yading Hotel 4ดาว** หรือเทียบเท่า

วันที่สี่ : เทียวอุทยานย่าดิง(รวมรถบัสน+รถแบดเตอร์) ชมภูเขาหิมะ **Chenodoji-** ชมภูเขาหิมะYangmaiyong -ฟาร์มปศุสัตว์**Luorong(Luorong pasture)-**วัดชงกู่ (**Chonggu Temple**) ชมภูเขาหิมะเขียนไหหรือ (**Xiannairi**)- ทุงหญ้า**Chonggu-**ทะเลสาบไข่มุก(**Pearl Lake**)- พักที่ **xianggelila** เต้าเจิ้ง **(B/L/D)**

เช้า

รับประทานอาหารเช้า ณ ห้องอาหารของโรงแรม ที่พัก

เทียวชม **อุทยาน ย่าดิง (Yading Nature Reserve)** สถานที่ที่ได้ชื่อว่าเป็นอีกหนึ่ง **ดินแดนสวรรค์บนดิน** ตั้งอยู่บนความสูง 4,000ม.เหนือระดับน้ำทะเล ในเขตเมืองเต้าเจิ้ง (Daocheng) มณฑลเสฉวน ทางตะวันตกของประเทศจีน หรืออยู่ตรงชายขอบของพื้นที่ราบสูงชิงไห่-ทิเบต (Qinghai – Tibet) จุดท่องเที่ยวไฮไลต์ในย่าดิง มี 2จุด ที่นิยมในการเที่ยว โดยแบ่งเป็นเส้นทางระยะสั้น 5ชม. และ เส้นทางระยะยาว 7-8ชม. ซึ่งเส้นทางที่เหมาะสมกับทุกท่านคือ เส้นทางระยะสั้นจะเป็นเส้นทางที่เดินง่าย มีการทำทางเดินไว้อย่างสะดวกสบาย ซึ่งถ้าใครอยากจะได้เดินเที่ยวในเส้นทางระยะยาวก็ควรฟิตร่างกายให้พร้อม

ชมภูเขาหิมะ Chanadorje (ภูเขา Xia Nuo Duo Ji): สูงถึง 5,958 เมตร ยอดเขาที่มีความเกี่ยวข้องกับวัชรปานิ **พระโพธิสัตว์แห่งอำนาจ Chanadorje** เป็นที่รู้จักในด้านรูปทรงที่เฉียบคม และถือเป็นแหล่งแห่งความมีชีวิตชีวาและความแข็งแกร่ง ยอดเขาสูงตระหง่านนี้รวบรวมวัชรปานิและเป็นสัญลักษณ์ของความสามารถในการเอาชนะอุปสรรค ซึ่งแสดงถึงธรรมชาติของคำสอนทางพระพุทธศาสนาที่ไม่อาจทำลายได้

ขมภูเขาคิมะ (ภูเขา Yang Maiyong): สูงขึ้นไป 5,958 เมตร Jambeyang เป็นตัวแทนของ **Manjusri พระโพธิสัตว์แห่งปัญญา** ภูเขาแห่งนี้ได้รับการยกย่องจากรูปลักษณะอันตระการตาและทะเลสาบอัลไพน์อันตระการตาที่ตั้งตระหง่านอยู่ที่เชิงเขา ซึ่งสะท้อนถึงความรุ่งโรจน์ที่ปกคลุมไปด้วย **หิมะ Jambeyang** เป็นสัญลักษณ์ของจิตใจที่รุ่มรวย ดึงดูดผู้แสวงบุญและผู้แสวงหาที่มาพร้อมกับความหวังที่จะบรรลุปัญญาและความชัดเจนในชีวิต



ทุ่งหญ้า Luorong (4,200 ม.) ฟาร์มปศุสัตว์ เป็นทุ่งหญ้าบนเทือกเขาแอลป์ที่ล้อมรอบด้วยภูเขาหิมะศักดิ์สิทธิ์สามลูก แม่น้ำ Gongga ไหลผ่านทุ่งหญ้า ทำให้เกิดภาพลัทธิที่ไหลเชี่ยวและบ้านไม้ ท้องฟ้าสีคราม และทุ่งหญ้าเขียวขจีที่กลมกลืนกันอย่างมีเสน่ห์ ธรรมชาติและสิ่งมีชีวิตยังผสมผสานกันอย่างกลมกลืน



เที่ยง

บริการอาหารกลางวัน แบบปิกนิก

หลังอาหารเที่ยงนำท่านเดินทางสู่ อุทยานยาดิงโดยรถอุทยานเข้าไปอุทยาน นำท่านชม **วัดชงกู่ (Chonggu Temple)** เป็นวัดทิเบตที่ตั้งอยู่ภายในยาดิง ที่ **เชิงเขา Xiannairi** เพื่อบูชาภูเขาศักดิ์สิทธิ์ทั้งสามแห่ง ถือเป็นจุดเริ่มต้นที่จะเดินทางชมความงามของอุทยานแห่งนี้ วัดชงกู่ สูง 4,000 เมตร อารามเล็กๆ แห่งนี้มีอายุเกือบ 800 ปี และตั้งอยู่ที่ฐานทางทิศเหนือของภูเขา Chenresig เป็นภูเขาที่สูงที่สุดในเขตอนุรักษณ์ที่มีความสูงถึง 6,032 เมตร

จากนั้นนำท่านเดินทางไป **ชมทะเลสาบไข่มุก** หลังอาหารน้ำชมทะเลสาบไข่มุก(Pearl Lake) และ **ชมภูเขาหิมะเขียนไห่หรือ(Xiannairi)** ทะเลสาบไข่มุกตั้งอยู่ที่เชิงเขาXiannairi น้ำในทะเลสาบแห่งนี้ เป็นสีเขียวมรกต โดยมีฉากหลังเป็นภูเขาหิมะ อยู่บนความสูงจากระดับน้ำทะเล 4,100 เมตร ซึ่งเป็นทะเลสาบที่ใช้เวลาเดินทางใกล้ที่สุดภายในอุทยานยาดิง



***** ฤดูใบไม้ร่วง (เดือนกันยายน-ตุลาคม) เป็นช่วงเวลาไฮไลท์สำหรับการท่องเที่ยว** เพราะจะได้เห็นพื้นที่ป่าโดยรอบ กลายเป็นสีส้มเหลืองของใบไม้เปลี่ยนสี มีฉากหลังเป็นภูเขาหิมะ และทะเลสาบสีฟ้า ถ่ายรูปมุมไหนก็สวย อุณหภูมิประมาณ 0 – 18 องศาเซลเซียส ***

***** ฤดูหนาว (เดือนพฤศจิกายน-มีนาคม) ใครชอบความหนาวและอยากเจอหิมะแน่นอน** ต้องมาช่วงนี้เลย อุณหภูมิ ประมาณ -10 ถึง 11 องศาเซลเซียส ต้องเตรียมความพร้อมทั้งชุดกันหนาวและร่างกายให้ดี เพราะหนาวมากแน่นอน***

เย็น รับประทานอาหารเย็น ในห้องอาหารของโรงแรม

นำท่านเข้า Check in ที่ **โรงแรม Times Yading Hotel 4ดาว หรือเทียบเท่า**

วันที่ทำ : จากยาดิงเดินทางไป ลี่เจียง โดยรถ- เมืองโบราณลี่เจียง-สนามบินลี่เจียง -สนามบิน 12ปันนา (DR5338/20.40-21.50) - แก้วจอมสิบสองเขียง-พักเขียงรุ่ง (B/L/D)

เช้า รับประทานอาหารเช้า ณ ห้องอาหารของโรงแรม ที่พัก / Check out

**หลังอาหารเช้า นำท่านเดินทางกลับแซงการีล่า (ใช้เวลาประมาณ 6-7ชม.)
ระหว่างทาง ชมธรรมชาติ 2ข้างทางและหมู่บ้านชาวธิเบต**

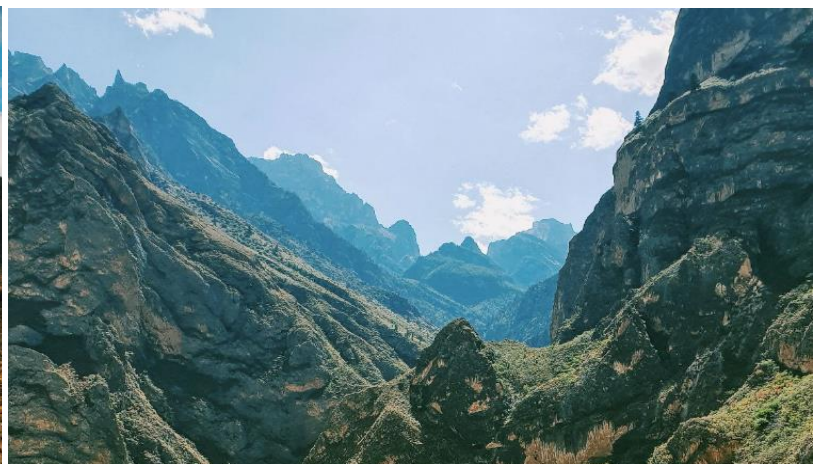
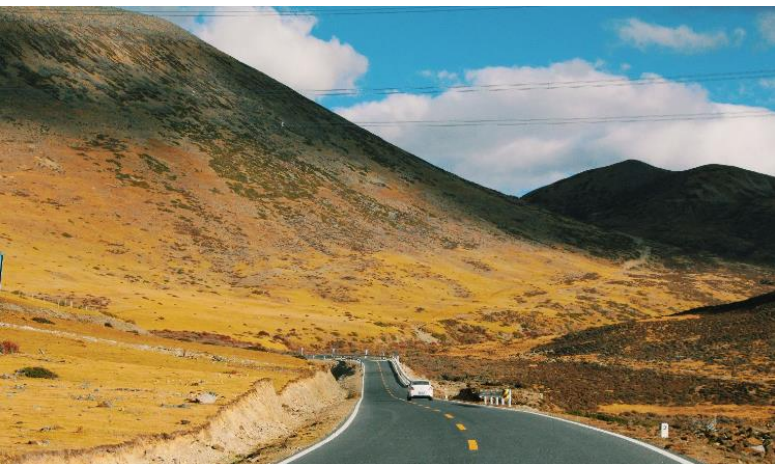

เที่ยง

รับประทานอาหารกลางวัน ร้านอาหารระหว่างทาง

เที่ยวชม เมืองเกาลีเจียง หรือที่เรียกว่า "เมืองดำหยาน" เป็นเมืองโบราณที่ปกครองโดยชาวนาซี ตั้งอยู่กลางลีเจียงบาซี มีระดับความสูง **2,416** เมตร ก่อตั้งขึ้นในช่วงปลายราชวงศ์ซ่ง และ ต้นราชวงศ์หยวน **เมืองเกาลีเจียง เป็นเมืองประวัติศาสตร์และวัฒนธรรมแห่งชาติ** เมื่อวันที่ **4** ธันวาคม พ.ศ. **1997** ได้รับการอนุมัติจากการประชุมครั้งที่ **21** ของคณะกรรมการมรดกทางประวัติศาสตร์ของยูเนสโก และ รวมอยู่ในรายการมรดกโลกทางวัฒนธรรม



เย็น

รับประทานอาหารเย็น ณ ร้านอาหาร

20.40น.

เดินทางไปอากาศยานนานาชาติเมืองลี่เจียง เพื่อเดินทางกลับไปยัง ก่าซ่า 12ปีบนา เครื่องออกจากสนามบินนานาชาติเมืองลี่เจียง เที่ยวบินที่ DR5338

21.50น.

เดินทางถึงท่าอากาศยานก่าซ่าเมืองสิบสองปีบนา (เวลาท้องถิ่นเร็วกว่าประเทศไทย 1 ชั่วโมง)

จากนั้นพาไป **ชมแก้วจอม12เชียง** ยามค่ำคืน ซ้อปบั้ง เดินเที่ยวตรอกสงกรานต์ และ ไนท์บาซ่าในแก้วจอมสิบสองเชียงซึ่งเจ้าของโครงการแจ้งไว้ว่า"เป็นอัญมณีแห่งสามเหลี่ยมทองคำใหญ่แหล่งรวม 1 แม่น้ำ 2 ประตุ 9 เจดีย์(จอม) และ 12 หมู่บ้าน (เจียง) ผสมผสานวัฒนธรรมดั้งเดิมของไทยลื้อ และ ประเทศไทย กับวิถีสมัยใหม่เป็นเมืองแห่งการท่องเที่ยว เมืองแห่งธุรกิจนานาชาติ เมืองแห่งชีวิตไทย และ ไทยลื้อ ณ ริมฝั่งล้านช้างเจียง หรือแม่น้ำโขง

นำท่านเข้า Check in ที่ **โรงแรม Xin Cheng Hotel 4ดาว หรือเทียบเท่า**



วันที่หก : ตลาดเช้า-หมู่บ้านไทลื้อบ้านห้วยนา--วัดป่าเจย์- ตลาดผ้าพื้นเมืองไทลื้อ-
ห้างWanda - SuperMarket, Starbucks ส่ง สนามบิน12ปีนนา-บินกลับเชียงใหม่ (B/L/-)

เช้า รับประทานอาหารเช้า ณ ห้องอาหารของโรงแรม / Check out

พาท่านเที่ยวชมวิถีชีวิตของคนสิบสองปันนาที่ **ตลาดเช้า** อิสระช้อปปิ้งซื้อข้าวโพคข้าวเหนียว
ผลไม้สดๆ ฯลฯ นำท่านเที่ยวชม**หมู่บ้านไทลื้อบ้านห้วยนา** หมู่บ้านไทลื้อบ้านห้วยนาเป็นหมู่บ้าน
เก่าแก่ของไทลื้อ นอกเมืองของเชียงรุ่ง ห่างจากตัวเมืองประมาณ4KM ซึ่งถูก อนุรักษ์ไว้อย่างดี
ชมวิถีชีวิตของชาวไทลื้อสักการะวัดไทลื้อท้องถิ่น ความเจริญของเมืองจังหวัดใหม่ และ

เที่ยง รับประทาน อาหารกลางวัน ณ ร้านอาหาร

นำท่านไหว้ **พระวัดป่าเจย์** หรือ วัดป่าเขตมหาราชฐาน (西双版纳总佛寺) เป็นวัดพุทธหินยาน
(เถรวาท) ในอดีตวัดแห่งนี้เคยเป็นวัดที่เจ้าปกครองสิบสองปันนา เป็นวัดของหลวงเมื่อก่อน
ได้ใช้เป็นที่ไหว้พระและประกอบศาสนกิจภายในวัดมีวิหารอุโบสถและกุฏิซึ่งเป็นที่จำวัดของพระ
สงฆ์รวม เมื่อก่อนยังเป็นที่ตั้งของวิทยาลัยพุทธศาสนาของมณฑลยูนนานอีกด้วย
วัดป่าเจย์ถือได้ว่าเป็นศาสนสถานที่สำคัญอีกแห่งหนึ่งในเมืองจังหวัด



14.00 น. แล้วนำท่านเดินเที่ยว **ตลาดผ้าถุงไทลื้อ** เป็นแหล่งช้อปปิ้งขายปลีกและขายส่งใหญ่ที่สุดของ
ผ้าถุงพื้นเมืองไทลื้อ เลือกลี้อผ้าไทลื้อที่ทั้งสวยงามและราคาถูก
นำท่าน **ช้อปปิ้งที่ห้างWanda** มีร้านค้าต่างๆมากมาย SuperMarket, Starbuck

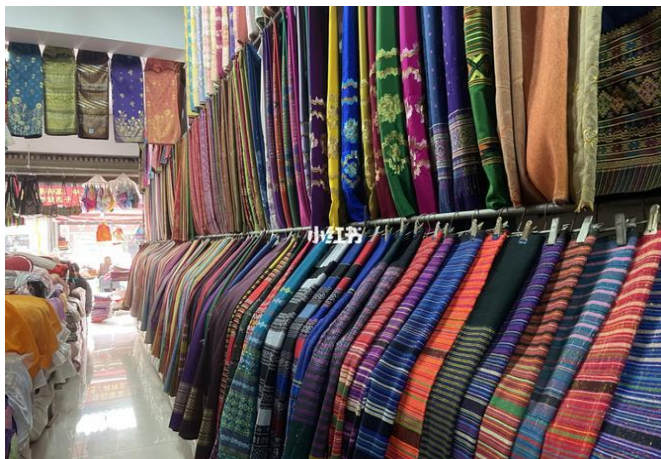

- 17:00 น. แล้วนำท่านเดินทางสู่สนามบินนานาชาติ Xishuangbanna Gasa Airport
 19:10 น. ออกเดินทาง โดยเที่ยวบินที่ **DR5021 (เวลาจีน)** เพื่อเดินทางกลับเชียงใหม่
 19:20น. เดินทางถึงสนามบินเชียงใหม่ (เวลาไทย) โดยสวัสดิภาพพร้อมความประทับใจ

****โปรแกรมการเดินทางอาจมีการเปลี่ยนแปลงตามความเหมาะสมซึ่งยึดถึงผลประโยชน์ของลูกค้าเป็นสำคัญ****

วันที่เดินทาง	ราคา/ท่าน (บาท)	เพิ่มพักเดียว (บาท)	จน. (ท่าน)
24-29 ก.ย.67	29,990.-	7,500.	20
23-28 ต.ค.67	29,990.-	7,500.	20
12-17 ก.พ.68	29,990.-	7,500.	20
19-24 มี.ค.68	29,990.-	7,500.	20
11-16 เม.ย.68	29,990.-	7,500.	20

****ราคานี้เป็นราคาข้อปั้งทั้งหมด 1 ท่าน (รำนยาสมุนไพรรไทลื้อ ตามเงื่อนไขของรัฐบาล)****
***กรณีปิดกรุ๊ปจำนวนผู้เดินทางไม่ถึง20ท่าน มีค่าบริการเพิ่มท่านละ 500บาท**

อัตรานี้รวม

- ค่าตัวเครื่องบิน เชียงใหม่-12ปีंना สายการบิน Ruilli Airline รวมน้ำหนักกระเป๋าท่านละ 20กก.
- ค่าตัวเครื่องบิน ภายใน 12ปีंना-ลีเจียง สายการบิน Ruilli Airline รวมน้ำหนักกระเป๋าท่านละ 20กก.
- รถบัส(จีน) ปรับอากาศทั้งในจีน
- ค่าที่พัก 6 คืน (2ท่านต่อห้อง) พร้อมอาหารเช้า
- ค่าอาหารทุกมื้อ (ตามระบุ)
- น้ำดื่ม วันละ1ขวด ระหว่างเดินทาง
- **ค่าทิปไกด์ท้องถิ่น (จีน) พนักงานขับรถ**
- ค่าประกันอุบัติเหตุตามเงื่อนไขกรมธรรม์ ท่านละ 1,000,000 บาท (ค่าประกันอุบัติเหตุและค่ารักษาพยาบาล คุ้มครองเฉพาะกรณีที่ได้รับอุบัติเหตุระหว่างการเดินทาง **ไม่คุ้มครองถึงการสูญเสียสินส่วนตัวและไม่คุ้มครองโรคประจำตัวของผู้เดินทาง**)

อัตราไม่รวม

- ค่าใช้จ่ายส่วนตัว อาทิ อาหารและเครื่องดื่มที่สั่งเพิ่มพิเศษ, โทรศัพท์-โทรสาร, อินเทอร์เน็ต, มินิบาร์, ซักรีดที่ไม่ได้ระบุไว้ในรายการ
- ไม่รวม VAT 7%
- ในกรณีที่น้ำหนักเกินกว่าที่สายการบินกำหนด 20 กก. ต่อท่าน ท่านต้องชำระส่วนต่างน้ำหนักเพิ่มเอง
- **ค่าทิปหัวหน้าทัวร์ (คนไทย) แล้วแต่ความพึงพอใจของลูกค้า**
- ค่ารายการอาหารนอกเมนู เครื่องดื่มแอลกอฮอล์
- ค่าธรรมเนียมวีซ่าเข้าประเทศลาว สำหรับชาวต่างชาติ (ผู้ถือพาสปอร์ตต่างชาติ) ที่ไม่ได้รับการยกเว้นวีซ่าเข้าประเทศลาว และ เงิน

เงื่อนไขการให้บริการ

1. การเดินทางในแต่ละครั้ง กรณีผู้โดยสารไม่ครบจำนวน **20** ท่าน ทางบริษัทฯ ขอเก็บเพิ่ม ท่านละ 500บ.
2. การชำระค่าบริการ กรุณาชำระมัดจำ **ท่านละ 12,500. – บาท**
3. **กรุณาชำระค่าทัวร์ส่วนที่เหลือ 30 วันก่อนออกเดินทาง**
4. การยกเลิกและคืนค่าทัวร์
 - 4.1 การยกเลิกก่อนเดินทาง 30 วัน ทางบริษัทฯ ขอสงวนสิทธิ์ในการยึดมัดจำท่านละ **12,500 บาท**
 - 4.2 ยกเลิกก่อนการเดินทางน้อยกว่า **20-29** วัน เก็บค่าใช้จ่าย **80%** ของราคาค่าทัวร์ทั้งหมด
 - 4.3 ยกเลิกก่อนการเดินทางน้อยกว่า **20** วัน เก็บค่าใช้จ่าย **100%** ของราคาค่าทัวร์ทั้งหมด
 - 4.4 ยกเว้นกรณีที่ออกเดินทางช่วงเทศกาลวันหยุด เช่น ปีใหม่, สงกรานต์ เป็นต้น บางสายการบินมีการกักรันตีมัดจำที่นึ่งกับสายการบินและค่ามัดจำที่พัก รวมถึงเที่ยวบินพิเศษ เช่น CHARTER FLIGHT จะไม่มีการคืนเงินมัดจำ หรือ ค่าทัวร์ทั้งหมด ไม่ว่าจะยกเลิกด้วยกรณีใดๆ
 - 4.5 กรณีที่กองตรวจคนเข้าเมืองทั้งในและต่างประเทศ ปฏิเสธมิให้เดินทางออก หรือ เข้าประเทศที่ระบุไว้ในรายการเดินทาง บริษัทฯ ขอสงวนสิทธิ์ที่จะไม่คืนค่าทัวร์ไม่ว่ากรณีใดๆ ทั้งสิ้น

รายละเอียดเพิ่มเติม

1. บริษัทฯ มีสิทธิ์ในการเปลี่ยนแปลงโปรแกรมทัวร์ในกรณีที่เกิดเหตุสุดวิสัยจนไม่อาจแก้ไขได้ โดยไม่แจ้งให้ทราบล่วงหน้า
2. เที่ยวบิน , ราคาและรายการท่องเที่ยว สามารถเปลี่ยนแปลงได้ตามความเหมาะสมโดยคำนึงถึงผลประโยชน์ของผู้เดินทางเป็นสำคัญ
3. หนังสือเดินทางต้องมีอายุการใช้งานเหลือไม่น้อยกว่า 6 เดือน และบริษัทฯ รับเฉพาะผู้มีจุดประสงค์เดินทางเพื่อท่องเที่ยวเท่านั้น (หนังสือเดินทางต้องมีอายุเหลือใช้งานไม่น้อยกว่า 6 เดือน บริษัทฯ ไม่รับผิดชอบหากอายุเหลือไม่ถึงและไม่สามารถเดินทางได้)
4. ทางบริษัทฯ จะไม่รับผิดชอบใดๆทั้งสิ้น หากเกิดความล่าช้าของสายการบิน,สายการบินยกเลิกบิน , การประท้วง, การนัดหยุดงาน, การก่อกวนจลาจล หรือกรณีท่านถูกปฏิเสธการเข้าหรือออกเมืองจากเจ้าหน้าที่ตรวจคนเข้าเมือง หรือ เจ้าหน้าที่กรมแรงงานทั้งจากไทยและต่างประเทศซึ่งอยู่นอกเหนือความรับผิดชอบของบริษัทฯหรือเหตุภัยพิบัติทางธรรมชาติ(ซึ่งลูกค้าจะต้องยอมรับในเงื่อนไขนี้ในกรณีที่เกิดเหตุสุดวิสัย ซึ่งอาจจะปรับเปลี่ยนโปรแกรมตามความเหมาะสม)
5. ทางบริษัทฯ จะไม่รับผิดชอบใดๆทั้งสิ้น หากผู้เดินทางประสบเหตุสภาวะฉุกเฉินจากโรคประจำตัว ซึ่งไม่ได้เกิดจากอุบัติเหตุในรายการท่องเที่ยว(ซึ่งลูกค้าจะต้องยอมรับในเงื่อนไขนี้ในกรณีที่เกิดเหตุสุดวิสัย ซึ่งอยู่นอกเหนือความรับผิดชอบของบริษัททัวร์)

6. ทางบริษัทฯจะไม่รับผิดชอบใดๆทั้งสิ้น หากท่านใช้บริการของทางบริษัทฯไม่ครบ อาทิ ไม่เที่ยวบางรายการ,ไม่ทานอาหารบางมื้อ,เพราะค่าใช้จ่ายทุกอย่างทางบริษัทฯได้ชำระค่าใช้จ่ายให้ตัวแทนต่างประเทศแบบเหมาจ่ายขาด ก่อนเดินทางเรียบร้อยแล้วเป็นการชำระเหมาขาด
7. ทางบริษัทฯจะไม่รับผิดชอบใดๆทั้งสิ้น หากเกิดสิ่งของสูญหายจากการโจรกรรมและหรือเกิดอุบัติเหตุที่เกิดจากความประมาทของนักท่องเที่ยวเองหรือในกรณีที่กระเป๋าเกิดสูญหายหรือชำรุดจากสายการบิน
8. กรณีที่การตรวจคนเข้าเมืองทั้งที่เชียงใหม่ และในต่างประเทศ(ลาว)ปฏิเสธมิให้เดินทางออกหรือเข้าประเทศที่ระบุไว้ในรายการเดินทาง บริษัทฯขอสงวนสิทธิ์ที่จะไม่คืนค่าบริการไม่ว่ากรณีใดๆทั้งสิ้น
9. ตัวเครื่องบินเป็นตัวราคาพิเศษ กรณีที่ท่านไม่เดินทางพร้อมคณะไม่สามารถนำมาเลื่อนวันหรือคืนเงินและไม่สามารถเปลี่ยนชื่อได้หากมีการปรับราคาบัตรโดยสารสูงขึ้น ตามอัตราค่าน้ำมันหรือค่าเงินแลกเปลี่ยน ทางบริษัทฯ ขอสงวนสิทธิ์ปรับราคาตัวดังกล่าว
10. เมื่อท่านตกลงชำระเงินไม่ว่าทั้งหมดหรือบางส่วนผ่านตัวแทนของบริษัทฯหรือชำระโดยตรงกับทางบริษัทฯ ทางบริษัทฯจะถือว่าท่านได้ยอมรับในเงื่อนไขข้อตกลงต่างๆที่ได้ระบุไว้ข้างต้นนี้แล้วทั้งหมด
11. กรุ๊ปที่เดินทางช่วงวันหยุดหรือเทศกาลที่ต้องการันตีมัดจำกับสายการบินหรือผ่านตัวแทนในประเทศหรือต่างประเทศ รวมถึงเที่ยวบินพิเศษ เช่น Charter Flight , Extra Flightจะไม่มี การคืนเงินมัดจำหรือค่าทัวร์ทั้งหมด
12. ในกรณีของ PASSPORT นั้น จะต้องไม่มีการชำระ เบี้ยกษา การขีดเขียนรูปต่างๆหรือแม้กระทั่งตราปั้มลายการ์ตูน ที่ไม่ใช่การประทับตราอย่างเป็นทางการของตม. กรุณาตรวจสอบ PASSPORT ของท่านก่อนการเดินทางทุกครั้ง หาก ตม.ปฏิเสธการเข้า-ออกเมืองของท่าน ทางบริษัทฯจะไม่รับผิดชอบใดๆทั้งสิ้น
13. กรณีมี "คดีความ" ที่ไม่อนุญาตให้ท่านเดินทางออกนอกประเทศได้ โปรดทำการตรวจสอบก่อนการจองทัวร์ว่าท่านสามารถเดินทางออกนอกประเทศได้หรือไม่ ถ้าไม่สามารถเดินทางได้ ซึ่งเป็นสิ่งที่อยู่เหนือการควบคุมของบริษัทฯ ทางบริษัทฯจะไม่รับผิดชอบใดๆทั้งสิ้น
14. กรณี "หญิงตั้งครรภ์" ท่านจะต้องมีใบรับรองแพทย์ ระบุชัดเจนว่าสามารถเดินทางออกนอกประเทศได้ รวมถึงรายละเอียดอายุครรภ์ที่ชัดเจน สิ่งนี้อยู่เหนือการควบคุมของบริษัทฯ ทางบริษัทฯจะไม่รับผิดชอบใดๆทั้งสิ้น
15. ภาพที่ใช้เป็นภาพเพื่อการโฆษณาเท่านั้น
16. กรณีใช้หนังสือเดินทางราชการ(เล่มนำเงิน)เดินทางเพื่อการท่องเที่ยวเกี่ยวกับคณะทัวร์ หากท่านถูกปฏิเสธในการเข้า-ออกประเทศใดๆก็ตาม ทางบริษัทฯ ขอสงวนสิทธิ์ไม่คืนค่าทัวร์และรับผิดชอบใดๆทั้งสิ้น
17. กรณีผู้ที่เดินทางไปประเทศ สปป.ลาวจะต้องแสดงใบรับรองการฉีดวัคซีนครบโดส (ฉบับจริง/สำเนา) อย่างน้อย 14 วันก่อนเดินทาง *** ณ ปัจจุบันยกเลิกแล้ว****

Click หรือ Scan QR เพื่อดูรายละเอียด

- คลิก เพื่อดูรายละเอียด ประกันการเดินทาง -> <https://bit.ly/49WjoFV>
- คลิก เพื่อดูรายละเอียด Pocket Wi-Fi & Travel Sim -> <https://bit.ly/3x41LVW>
- คลิก เพื่อดูรายละเอียด Esim Travel -> <https://bit.ly/43gAhZm>

เตรียมพร้อม..ก่อนเดินทาง

จ่ายหลักร้อย..คุ้มครองหลักล้าน ทำ“ประกัน”การเดินทาง

- ✔ ทัวร์มิให้แต่...ประกันอุบัติเหตุ
- ✔ แต่ไม่มีประกันสุขภาพ
- ✔ ป่วยทีอาจเสียเงินเป็นล้าน



สามารถเข้ารับการรักษาทันที
มีไว้อุ่นใจ..ซื้อไว้ให้คนที่เรารัก

Pocket Wifi

- 1 เครื่อง แชร์ได้สูงสุด 5 ท่าน
- เล่นเน็ต Unlimited















Esim Travel

- ไม่ต้องเปลี่ยนซิมให้ยุ่งยาก
- Scan QR ใช้ได้ทันที

จองล่วงหน้ากับเรา..ถูกกว่าแน่นอน

หากสนใจจองกรุณาติดต่อ

- สอบถามผ่าน Line กด -> <https://lin.ee/5nDHU06>
- จองตั๋วผ่าน FB inbox ก็ได้เช่นกัน -> <http://m.me/unithaitrip>
- หรือโทร 02-234-5936

 UNITHAI TRIP การบริการทั้งหมดของเรา	
 <p>Unithai-Care</p> <ul style="list-style-type: none"> • ร้องเรียนการให้บริการ • บริการไม่สุภาพ (ติ - ชม) 	<p>LINE @unithaicare</p> <p>☎ 02-234-5936 กด 7</p> <p>Scan Qr Add Line →</p> 
 <p>Unithai Big Group</p> <ul style="list-style-type: none"> • จัดกรุ๊ปเหมา Private Group • ดุจมาน , สัมมนา , VIP Group 	<p>LINE @unithaibiggroup</p> <p>☎ 02-234-5936 กด 2</p> <p>☎ 091-154-9999 กด 2</p> <p>Scan Qr Add Line →</p> 
 <p>Unithai Promotion</p> <ul style="list-style-type: none"> • ส่งโปรโปใหม่ประจำวัน • ลดหนัก , ราคาดีที่สุดใน 	<p>LINE @unithaipromotion</p> <p>☎ 02-234-5936 กด 1</p> <p>☎ 091-154-9999 กด 1</p> <p>Scan Qr Add Line →</p> 
 <p>UnithaiNorth</p> <ul style="list-style-type: none"> • รวมตั๋วบินตรงจากเชียงใหม่ • มีสาขาที่ “เชียงใหม่” 	<p>LINE @unithainorth</p> <p>☎ 088-055-5581</p> <p>☎ 088-055-5582</p> <p>Scan Qr Add Line →</p> 
 <p>Unithai Ticket</p> <ul style="list-style-type: none"> • ตัวเครื่องบินทุกประเทศทั่วโลก • ผ่อนได้ 3-10 เดือน 	<p>LINE @proticket</p> <p>☎ 02-234-5936 กด 3</p> <p>☎ 091-154-9999 กด 3</p> <p>Scan Qr Add Line →</p> 
 <p>Unithai Visa</p> <ul style="list-style-type: none"> • รับทำวีซ่าทั่วโลก • ไม่ซื้อตั๋วกับเราก็ทำได้ 	<p>LINE @unithaivisa</p> <p>☎ 02-234-5936 กด 4</p> <p>☎ 091-154-9999 กด 4</p> <p>Scan Qr Add Line →</p> 