



UNITHAI TRIP CO.LTD

UNITHAI TRAVEL CO.LTD

33/47 Wall Street Tower 11 Floor,
Surawongse Road, Suriyawongse,
Bangrak, Bangkok 10500

ใบอนุญาตเลขที่ 11/02206

QR-ADD LINE



☎ 02-234-5936

| LINE ID: @unithaitrip (อย่าลืมเติม @ นะคะ)

| 🌐 www.unithaitrip.com

รหัสโปรแกรม : 36855 (กรุณาแจ้งรหัสโปรแกรมทุกครั้งที่สอบถาม)

ทัวร์จีน

Guangzhou เทรดแฟร์ ครั้งที่ 136

เที่ยวชมงาน Guangzhou Trade Fair

ถนนเป่ย์จิงจู่ (BEIJING LU)

เมนูพิเศษ นูฟเฟ็ดนานาชาติ



ตั๋วเครื่องบิน รวมภาษี
และน้ำหนักกระเป๋า



โรงแรม
ที่พัก 4 ดาว
พร้อมอาหารเช้า



City Tour



มีหัวหน้าทัวร์ไทย
• โทด์ท้องถิ่น
พูดภาษาไทย



ไม่เข้า
ร้านรัฐบาล



รวมค่าทิป



**4 วัน
3 คืน**



วันที่ 15-18 ต.ค. 67	(PHASE1)	ราคา 29,900	บาท /ท่าน
วันที่ 16-19 ต.ค.67	(PHASE1)	ราคา 29,900	บาท /ท่าน
วันที่ 23-26 ต.ค. 67	(PHASE2)	ราคา 28,900	บาท /ท่าน
วันที่ 25-28 ต.ค. 67	(PHASE2)	ราคา 28,900	บาท /ท่าน
วันที่ 31 ต.ค.- 3 พ.ย. 67	(PHASE3)	ราคา 27,900	บาท /ท่าน

*เงื่อนไขเป็นไปตามบริษัทกำหนด

CANTON FAIR

กวางเจาเทรดแฟร์

WONDERFUL CANTON

กวางเจาเทรดแฟร์ ครั้งที่ 136

4 วัน 3 คืน

ราคาพิเศษ

27,900

บาท/ท่าน

เดินทางเดือน : ตุลาคม - พฤศจิกายน 2567

บินตรงไม่ลงร้าน รวมทิปพนักงานขับรถ, โกด์ท้องถิ่น, หัวหน้าทัวร์ตลอดการเดินทาง

วันที่	โปรแกรมท่องเที่ยว	เช้า	เที่ยง	เย็น	โรงแรม
วันแรก	กรุงเทพ - กวางเจา CZ358 BKK-CAN 11.20-15.05 – ถนนชางเซี่ยจิว	X	X		GUANGZHOU CRYSTAL ORANGE HOTEL หรือเทียบเท่า 4*
วันที่สอง	***งานกวางเจาเทรดแฟร์ ครั้งที่ 136 *** ถนนปักกิ่ง (เป่ยจิงลู่)		X		
วันที่สาม	***งานกวางเจาเทรดแฟร์ ครั้งที่ 136 *** Canton Tower ชั้น433		X		
วันที่สี่	***งานกวางเจาเทรดแฟร์ ครั้งที่ 136 *** วัดต้าฝอ กวางเจา - กรุงเทพ CZ 361 CAN - BKK 20.15 - 22.00		X		

วันแรก ท่าอากาศยานสุวรรณภูมิกรุงเทพฯ – กวางเจา CZ358 BKK-CAN 11.20-15.05 - ถนนชางเจียจิว (D)

08.30 น. คณะพร้อมกัน ณ ท่าอากาศยานสุวรรณภูมิ ชั้น 4 เคาน์เตอร์ สายการบินไชน่าเซาท์เทิร์นแอร์ไลน์ โดยมีเจ้าหน้าที่ของบริษัทฯ คอยต้อนรับและอำนวยความสะดวกด้านเอกสาร

11.20 น. นำท่านเดินทางสู่ เมืองกวางเจาประเทศจีน โดยสายการบิน ไชน่าเซาท์เทิร์นแอร์ไลน์ ✈️ **เที่ยวบินที่ CZ358**

15.05 น. เดินทางถึง สนามบินไป๋หยุน เมืองกวางเจา (เวลาเร็วกว่าประเทศไทย 1 ชม.) นำท่านผ่านพิธีการตรวจคนเข้าเมืองและศุลกากรเรียบร้อย กวางเจาเป็นเมืองหลวงของมณฑลกวางตุ้งมีประชากรประมาณ 2 ล้านคนและมีประวัติศาสตร์ยาวนานตั้งแต่ก่อนราชวงศ์ฉิน มีแม่น้ำจูเจียงไหลผ่านกลางเมืองจึงทำให้มีการจราจรทางน้ำที่สะดวกยิ่งและได้กลายเป็นเมืองท่าที่มีชื่อเสียงของโลกในเวลาต่อมาจนได้รับขนานนามว่าเป็นประตูด้านใต้ของประเทศจีน นำท่านเดินทางสู่ ถนนชางเจียจิว ซึ่งเป็นถนนโบราณที่เชื่อมไปท่าเรือ พระราชสำนักราชวงศ์ชิงอนุมัติให้เป็นศูนย์กลางการค้าระหว่างประเทศในสมัยนั้น จัดเป็นย่านการค้าที่ติดต่อกับยุโรปโดยเฉพาะ ปัจจุบันได้กลายมาเป็นถนนคนเดินที่มีของขายมากมายและสองข้างทางยังมีกิจกรรมทางวัฒนธรรมของชาวท้องถิ่นให้เห็น ชมตึกแถวยุคเก่าและอาคารต่างๆยังคงรักษาไว้แบบทรงโบราณอย่างสวยงามซึ่งตอนหลังคนจีนนำมาสร้างแถวเยาวราชในประเทศไทยและปัจจุบันก็ยังเป็นย่านช้อปปิ้งที่มีความนิยมอยู่ซึ่งมีสินค้าอันทันสมัยต่างๆให้ท่านได้เลือกซื้อมากมาย



ค่ำ รับประทานอาหารค่ำ ณ ภัตตาคาร ***เมนูพิเศษ ท่านอย่างรสเลิศ + นกพิราบน้ำแดง***
ที่พัก GUANGZHOU CRYSTAL ORANGE HOTEL (Airport branch) หรือเทียบเท่า 4*

เพื่อความสะดวกในการทำบัตรเข้าชมงานในวันรุ่งขึ้น รบกวนท่านเตรียมเอกสารดังต่อไปนี้

1.หนังสือเดินทาง+สำเนา 2.รูปถ่าย 2 นิ้ว 2 รูป 3.นามบัตร 4. บัตรเชิญเข้างานแฟร์

เช้า

รับประทานอาหารเช้า ณ ห้องอาหารของโรงแรม

นำท่านเดินทางสู่ ศูนย์แสดงสินค้านานาชาติกวางเจา เพื่อเที่ยวชม **งานกวางเจาเทรดแฟร์ ครั้งที่ 136** แหล่งรวมสินค้าทุกประเภท อาทิ สินค้าทางด้านเทคโนโลยี, การเกษตร, อุตสาหกรรมหนักเบาต่างๆ มากกว่า 100 หมวดหมู่ เป็นงานที่ผู้ผลิตรายใหญ่ออกร้านพบกับผู้ประกอบการในแต่ละมณฑลของจีนรวมทั้งนักธุรกิจทั่วโลกให้ความสนใจ ให้ท่านได้มองหาช่องทางทางธุรกิจจากผู้ประกอบการมากกว่า 8,000 รายที่มาพร้อมกัน ให้ท่านอิสระกับการดูงานตามอัธยาศัย (อิสระรับประทานอาหารกลางวันตามอัธยาศัย)



ค่ำ

รับประทานอาหารค่ำ ณ ภัตตาคาร *****เมนูพิเศษ--- บุฟเฟ่ต์ปิ้งย่าง + ชาบู*****

นำท่านเดินทางสู่ย่าน **ถนนปักกิ่ง** หรืออีกชื่อหนึ่งว่า **ถนนเป่ย์จิงอู่** เป็นถนนคนเดินช้อปปิ้งถนนคนเดินที่สะท้อนถึงความทันสมัยของกวางโจว คล้ายๆ กับราชประสงค์ ของกรุงเทพฯ แหล่งช้อปปิ้งแบบถนนคนเดินเป็นย่านการค้าที่รุ่งเรือง และมีชื่อเสียงตั้งแต่สมัยราชวงศ์ซ่ง มีสินค้าแบรนด์เนมทั้งของจีนและต่างชาติหลากหลายมากมายให้เลือกซื้อสินค้าแต่ในยามเย็นและค่ำคืน จะมีบรรยากาศเย็นสบาย ผู้คนจะมาเดินช้อปปิ้งมากเป็นพิเศษ เหมือนกับตลาดรัสเซีย ที่ปักกิ่ง, ถนนนาธาน ที่ฮ่องกง และถนนออร์ชาร์ด ที่สิงคโปร์ ถนนปักกิ่ง มีสินค้าแบรนด์เนมชื่อดังระดับโลกจำหน่ายเกือบทั้งหมด เมืองนี้จึงได้รับขนานนามว่า "สวรรค์แห่งการช้อปปิ้ง"

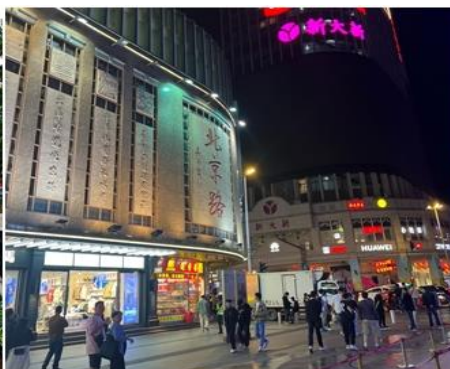

ที่พัก **GUANGZHOU CRYSTAL ORANGE HOTEL (Airport branch) หรือเทียบเท่า 4***

เช้า

รับประทานอาหารเช้า ณ ห้องอาหารของโรงแรม

นำท่านเดินทางสู่ ศูนย์แสดงสินค้านานาชาติกวางเจา เพื่อเที่ยวชม **งานกาชาดเทรดแฟร์ ครั้งที่ 136** แหล่งรวมสินค้าทุกประเภท อาทิ สินค้าทางด้านเทคโนโลยี, การเกษตร, อุตสาหกรรมหนักเบาต่างๆ มากกว่า 100 หมวดหมู่ เป็นงานที่ผู้ผลิตรายใหญ่ออกร้านพบปะกับผู้ประกอบการในแต่ละมณฑลของจีนรวมทั้งนักธุรกิจทั่วโลกให้ความสนใจ ให้ท่านได้มองหาช่องทางทางธุรกิจจากผู้ประกอบการมากกว่า 8,000 รายที่มาพร้อมกัน ให้ท่านอิสระกับการดูงานตามอัธยาศัย (อิสระรับประทานอาหารกลางวันตามอัธยาศัย)



ค่ำ

รับประทานอาหารค่ำ ณ ภัตตาคาร*****เมนูพิเศษ---บูฟเฟต์นานาชาติ Four Seas International House*****

จากนั้นนำท่านชมความงามของ **ตึกกวางเจาทาวเวอร์** หรืออีกชื่อหนึ่งเรียกว่า **Canton Tower (ชั้นชมชั้น 433 ไม่รวม Bubble Tram)** เป็นหอคอยที่มีความสูง 604 เมตร ถือเป็นหอคอยที่มีความสูงเป็นอันดับที่ 2 ของโลกในปัจจุบัน รองจากหอคอยโตเกียวสกายทรี ที่มีความสูง 634 เมตร ทำหน้าที่เป็นทั้ง หอส่งสัญญาณโทรทัศน์ จุดชมวิวมุมสูง และเป็นแลนด์มาร์คประจำเมือง ตั้งอยู่ที่เมืองกวางเจา ประเทศจีน ด้านในตึกนั้นจะมีทั้งร้านอาหาร คาเฟ่ จุดชมวิว เครื่องเล่นบนยอดหอคอย สามารถนั่ง **Bubble Tram** เพื่อนั่งชมวิวยุโรปของเมืองกวางเจา ส่วนช่วงกลางคืนตัวหอคอยก็จะเปิดไฟเป็นสีต่างๆ สลับไปมา เป็นอีกไฮไลต์ที่มากวางโจวแล้วต้องจัด



ที่พัก **GUANGZHOU CRYSTAL ORANGE HOTEL (Airport branch) หรือเทียบเท่า 4***

วันที่สี่

***งานกวางเจาเทรดแฟร์ ครั้งที่ 136 *** วัดต้าฝอ – ทำอากาศยานนานาชาติไปหยุนกวางเจา -
ทำอากาศยานสุวรรณภูมิ(กรุงเทพฯ) TG 669 CAN - BKK 15.45 -17.45 (B)

เช้า

รับประทานอาหารเช้า ณ ห้องอาหารของโรงแรม

นำท่านเดินทางสู่ ศูนย์แสดงสินค้านานาชาติกวางเจา เพื่อเที่ยวชม **งานกวางเจาเทรดแฟร์ ครั้งที่ 136** แหล่งรวมสินค้าทุกประเภท อาทิ สินค้าทางด้านเทคโนโลยี, การเกษตร, อุตสาหกรรมหนักเบาต่างๆ มากกว่า 100 หมวดหมู่ เป็นงานที่ผู้ผลิตรายใหญ่ออกร้านพบกับผู้ประกอบการในแต่ละมณฑลของจีนรวมทั้งนักธุรกิจทั่วโลกให้ความสนใจ ให้ท่านได้มองหาช่องทางทางธุรกิจจากผู้ประกอบการมากกว่า 8,000 รายที่มาพร้อมกัน ให้ท่านอิสระกับการดูงานตามอัธยาศัย (อิสระรับประทานอาหารกลางวันตามอัธยาศัย)



ช่วงบ่ายนำท่านสู่ **วัดต้าฝอ (大佛寺) Great Buddha Temple** วัดต้าฝอเป็นวัดใจกลางเมืองกวางโจว ตั้งอยู่บนถนนคนเดินเป่ย์จิง วัดต้าฝอเป็นวัดที่มีประวัติศาสตร์ยาวนาน สร้างขึ้นครั้งแรกในช่วงฮั่นใต้ ราวปี ค.ศ 917-971 ได้รับการบูรณะและเปลี่ยนชื่อเรื่อยมา จนในช่วงราชวงศ์ซ่งได้บูรณะวัดต้าฝอครั้งใหญ่ โดยตกแต่งและแกะสลักลวดลายสวยงามไว้อย่างประณีตซึ่งสะท้อนงานสถาปัตยกรรมจีนโบราณได้เป็นอย่างดี ภายในวัดต้าฝอประดิษฐานพระพุทธรูปทองคำขนาดใหญ่ ที่มีผู้ศรัทธาเข้ามากราบไหว้อย่างเนืองแน่น ในช่วงกลางคืนวัดต้าฝอจะประดับประดาไปไปด้วยพลากสีสวยงามตระการตา จึงเป็นแหล่งท่องเที่ยวชื่อดังแห่งหนึ่งในกวางโจว



16.30 น.

ได้เวลาอันสมควรรถรับท่านเดินทางสู่สนามบินไปหยุนกวางเจา

20.15 น.

นำท่านเดินทางสู่ กรุงเทพฯ โดยสายการบิน ไซน่าเซาท์เทิร์นแอร์ไลน์ ✈ **เที่ยวบินที่ CZ358**

22.00 น.

เดินทางถึง ทำอากาศยานสุวรรณภูมิ โดยสวัสดิภาพ

*****ขอบคุณทุกท่านที่ใช้บริการ*****

อัตราค่าบริการ

กำหนดการเดินทาง	PHASE	ผู้ใหญ่ พัก ห้องละ 2-3 ท่าน	เด็ก อายุ 2- 12 ปี มีเตียงและไม่มีเตียง	พักเดี่ยว เพิ่มท่านละ
15-18 ,16-19 ตุลาคม 2567	1	29,900	29,900	4,000
23-26 ,25-28 ตุลาคม 2567	2	28,900	28,900	4,000
31 ตุลาคม-03พฤศจิกายน 2567	3	27,900	27,900	4,000

***** ราคาทัวร์นี้ของสงวนสิทธิ์เฉพาะผู้ที่ถือหนังสือเดินทางไทยเท่านั้น *****

กรณีคณะออกเดินทางได้

1. คณะจองจำนวนผู้ใหญ่ 15 ท่านขึ้นไปออกเดินทาง (มีหัวหน้าหัวหน้าทัวร์)
2. คณะจองจำนวนผู้ใหญ่ 10-14 ท่าน ออกเดินทาง (ไม่มีหัวหน้าหัวหน้าทัวร์, มีไกด์ท้องถิ่นพูดภาษาไทย)

อัตรานี้รวม

- ค่าตัวเครื่องบินไป-กลับ ชั้นประหยัด (เดินทางไปกลับพร้อมกรุ๊ปเท่านั้น) เส้นทางและสายการบินตามระบุในรายการ
- ค่าภาษีสนามบิน และค่าภาษีน้ำมันตามรายการทัวร์
- ค่าน้ำหนักกระเป๋าโหลดใต้ท้อง เครื่องสายการบินอนุญาตท่านละ 1 ใบ น้ำหนักไม่เกิน 23 กก. ถือขึ้นเครื่องท่านละ 1 ใบไม่เกิน 7 กิโลกรัม
- ค่ารถปรับอากาศส่วนตัวตามระบุไว้ในรายการ พร้อมคนขับรถ (กฎหมายไม่อนุญาตให้คนขับรถเกิน 10 ชม. / วัน)
- ค่าเข้าชมสถานที่ต่างๆ ตามที่ระบุไว้ในรายการ (ไม่สามารถคืนเป็นเงินได้ เนื่องจากบริษัทฯ ต้องจองและซื้อตั๋วล่วงหน้า)
- โรงแรมตามระบุ หรือเทียบเท่า (ห้องละ 2-3 ท่าน) พร้อมอาหารเช้า
- ค่าอาหารตามที่ระบุในรายการ ให้ท่านได้ลิ้มลองอาหารพื้นเมืองของแต่ละประเทศ
- ค่าหัวหน้าทัวร์ คอยดูแลและอำนวยความสะดวกตลอดการเดินทางจำนวน 1 ท่าน
- ค่าประกันอุบัติเหตุในการเดินทาง คุ้มครองวงเงินท่านละ 1 ล้านบาท ของบริษัท MSIG ประกันภัย (เงื่อนไขตามกรมธรรม์)
- ค่าทิปพนักงานขับรถ, ไกด์ท้องถิ่น, หัวหน้าทัวร์ **ตลอดการเดินทาง**

อัตรานี้ไม่รวม

- ค่าใช้จ่ายส่วนตัว อาทิ ค่าโทรศัพท์, ค่าซักรีด, ค่าเครื่องดื่มและอาหารนอกเหนือจากที่ระบุในรายการ
- ค่าอาหารและเครื่องดื่มที่สั่งพิเศษในร้านอาหาร นอกเหนือจากที่บริษัทฯ จัดให้ ยกเว้นจะตกลงกันเป็นกรณีพิเศษ
- ค่าน้ำหนักกระเป๋าสัมภาระที่เกินกว่าสายการบินกำหนด ส่วนเกินกิโลกรัมละ 500 บาท (โดยประมาณ)
- ค่าภาษีมูลค่าเพิ่ม 7% และค่าภาษีหัก ณ ที่จ่าย 3%(กรณีออกใบเสร็จเต็มรูปแบบ)
- ค่าทิปพนักงานยกกระเป๋าในโรงแรม กรณีให้ส่งขึ้นห้องพัก
- ค่าธรรมเนียมวีซ่าเข้าประเทศจีน แบบปกติ

เงื่อนไขการเดินทาง

- ❖ บริษัทฯ ขอสงวนสิทธิ์ในการยกเลิกการเดินทาง กรณีมีผู้เดินทางต่ำกว่า 15 ท่าน โดยจะแจ้งให้ผู้เดินทางทราบล่วงหน้าก่อนเดินทาง 15 วัน
- ❖ บริษัทฯ ขอสงวนสิทธิ์ในการปรับเปลี่ยนโปรแกรมเพื่อความเหมาะสมโดยมีต้องแจ้งล่วงหน้า สาเหตุอันเนื่องมาจากการล่าช้าของสายการบิน, การนัดหยุดงาน, ภัยธรรมชาติ, การก่อวินาศกรรม, การก่อจลาจล, อุบัติเหตุ ฯลฯ โดยจะคำนึงถึงผลประโยชน์ของผู้เดินทางเป็นสำคัญ
- ❖ บริษัทฯ จะไม่รับผิดชอบค่าใช้จ่ายที่เกิดขึ้น หากท่านถูกปฏิเสธการเข้าเมือง อันเนื่องจากการกระทำที่ส่อไปในทางผิดกฎหมายหรือการหลบหนีเข้าเมือง ฯลฯ และจะไม่คืนเงินค่าทัวร์ที่ชำระมาแล้ว
- ❖ บริษัทฯ ขอสงวนสิทธิ์ในการยกเลิกการเดินทางในกรณีที่เกิดภัยพิบัติทางธรรมชาติ อาทิ สึนามิ แผ่นดินไหว ภูเขาไฟระเบิด อุทกภัย वादภัย ฯลฯ อันนอกเหนือจากการควบคุมของบริษัทฯ โดยทางบริษัทฯ จะขอเก็บเฉพาะค่าใช้จ่ายที่เกิดขึ้นตามจริงเท่านั้น เช่น ค่ามัดจำตัวเครื่องบิน, ค่าวีซ่าในกรณีที่ยื่นวีซ่าแล้ว และค่าวางมัดจำห้องพัก ฯลฯ
- ❖ หากเป็นราคาโปรโมชั่น ตัวเครื่องบินการันตีการจ่ายเงินล่วงหน้าเต็ม 100% ซึ่งเมื่อจองและจ่ายมัดจำแล้ว ถ้าผู้จองยกเลิกจะไม่มีภาระคืนค่ามัดจำใดๆ ทั้งสิ้น และในกรณีที่ออกตัวเครื่องบินไปแล้ว หากมีการยกเลิกหรือขอเลื่อนการเดินทาง ผู้จองจะไม่สามารถทำเรื่องขอคืนค่าตัวหรือขอคืนค่าทัวร์ทั้งหมดหรือบางส่วนได้

การสำรองที่นั่งและชำระเงิน

- ยืนยันการสำรองที่นั่งกับเจ้าหน้าที่ฝ่ายขาย พร้อมส่งสำเนาหนังสือเดินทาง
- ชำระเงินมัดจำภายใน 1 วันนับจากวันที่จอง เงินมัดจำถือเป็นการยืนยันการจองของท่าน
 - จีน ไต้หวัน ญี่ปุ่น เกาหลี ญี่ปุ่น ศรีลังกา อินเดีย อินโดนีเซีย ท่านละ 10,000 บาท
- ค่าทัวร์ส่วนที่เหลือทั้งหมด ชำระล่วงหน้า 30 วันก่อนเดินทาง
- หากท่านไม่ชำระเงินค่าทัวร์ส่วนที่เหลือตามกำหนดวันดังกล่าว ทางบริษัทฯ ถือว่าท่านยกเลิกการเดินทางโดยไม่มีเงื่อนไข และขอสงวนสิทธิ์ในการคืนเงินมัดจำ
- หลังจากสำรองที่นั่งเรียบร้อยแล้ว เจ้าหน้าที่ฝ่ายขายจะนัดวัน-เวลา ไปรับหนังสือเดินทางและเอกสารอื่นที่แจ้งไว้ในโปรแกรม เพื่อดำเนินการยื่นขอวีซ่า (สำหรับประเทศที่ต้องทำวีซ่า)

การยกเลิก	
➢ ยกเลิกก่อนออกเดินทาง 31 วัน	➢ <u>คืนเงินมัดจำทั้งหมด ยกเว้นค่าใช้จ่ายที่เกิดขึ้นจริง</u>
➢ ยกเลิกก่อนออกเดินทาง 30 - 15 วัน	➢ <u>หักเงินค่าทัวร์ 75%</u>
➢ ยกเลิกก่อนออกเดินทาง 14 - วันเดินทาง	➢ <u>หักเงินค่าทัวร์ 100%</u>
➢ กรณียกเลิกการเดินทางหลังจากออกตัวเครื่องบินแล้ว หากเป็นตั๋วที่สามารถทำ Refund ได้ ผู้เดินทางต้องรอเงินค่า Refund ตามระบบและเงื่อนไขของสายการบินเท่านั้น (ประมาณ 3 เดือน)	

➤ หากท่านยกเลิกการเดินทางเงื่อนไขใดเงื่อนไขหนึ่ง แต่ท่านสามารถหาผู้เดินทางมาแทนได้ โดยสามารถยื่นขอวีซ่าได้ตามกำหนดเวลา ทางบริษัทฯ ขอคิดค่าใช้จ่ายเพิ่ม คือค่าวีซ่า และค่าเปลี่ยนชื่อตั๋วเครื่องบินเท่านั้น ทั้งนี้ต้องไม่อยู่ในเงื่อนไขตัวที่ไม่อนุญาตให้เปลี่ยนชื่อ และไม่อนุญาตให้คืนบัตรโดยสาร

➤ หากท่านยกเลิกการเดินทาง อันเนื่องมาจากบุคคลใดบุคคลหนึ่งในคณะของท่านไม่ได้รับการพิจารณาวีซ่าไม่ว่าด้วยเหตุผลใด ๆ ก็ตามอันเป็นการพิจารณาจากสถานทูต ซึ่งการยกเลิกเฉพาะบุคคลหรือการยกเลิกพร้อมกันทั้งหมด ให้ถือเป็นการยกเลิกตามเงื่อนไขของวันเวลาที่ยกเลิกดังกล่าวข้างต้น

ตั๋วเครื่องบิน

- ❖ ตั๋วเครื่องบินแบบหมู่คณะ ต้องเดินทางไป-กลับพร้อมกัน หากต้องการเลื่อนวันเดินทางกลับ ท่านต้องชำระค่าใช้จ่ายที่สายการบินเรียกเก็บ และการจัดที่นั่งของกรุ๊ปเป็นไปโดยสายการบินกำหนด ทางบริษัทฯ ไม่สามารถเข้าไปแทรกแซงได้
- ❖ ค่าภาษีสนามบิน, ค่าภาษีน้ำมันเชื้อเพลิงและค่าประกันวินาศภัยทางอากาศ คิดตามอัตราที่ทางสายการบินแจ้ง ณ วันที่ออกราคาขาย หากสายการบินมีการปรับขึ้นราคาในภายหลัง ถือเป็นค่าใช้จ่ายส่วนที่เพิ่ม ทางบริษัทฯ ขอสงวนสิทธิ์ในการเรียกเก็บตามความเป็นจริง ณ วันที่ออกตั๋ว

โรงแรมและห้องพัก

- ❖ ห้องพักในโรงแรมส่วนใหญ่เป็นแบบห้องคู่ (Twin / Double Room) ประเภทห้องพักขึ้นอยู่กับการวางรูปแบบของแต่ละโรงแรม กรณีผู้ร่วมเดินทางในคณะของท่านจองห้องประเภทอื่นๆ อาจทำให้ไม่ได้ห้องพักติดกันตามที่ต้องการ
- ❖ โรงแรมอนุญาตให้มีผู้เข้าพักใน 1 ห้องมากที่สุด คือ 3 คนเท่านั้น
- ❖ โรงแรมส่วนใหญ่ไม่มีห้องพักแบบ 3 ท่าน (Triple Room) หรือมีจำนวนจำกัด บางโรงแรมอาจจัดเป็นห้องพักคู่ และเพิ่มเตียงเสริมให้ (Extra Bed)
- ❖ หากโรงแรมไม่มีห้องพักแบบ 3 ท่าน (Triple Room) หรือไม่มีเตียงเสริมให้ ท่านจำเป็นต้องแยกเป็นพักห้องเดี่ยว และต้องชำระค่าห้องพักเดี่ยวเพิ่มด้วย
- ❖ โรงแรมบางแห่งอาจไม่เปิดใช้เครื่องปรับอากาศ เนื่องจากเป็นประเทศที่อยู่ในแถบอุณหภูมิต่ำ เครื่องปรับอากาศจะเปิดให้บริการในช่วงฤดูร้อนเท่านั้น
- ❖ ในกรณีที่มีการจัดประชุมนานาชาติ (Trade Fair) หรืองานเทศกาลต่างๆ เป็นผลให้ค่าโรงแรมสูงขึ้น 3-4 เท่าตัวจากราคาดันทุนที่คิดไว้ บริษัทฯ ขอสงวนสิทธิ์ในการปรับเปลี่ยนหรือย้ายไปพักเมืองใกล้เคียงเพื่อความเหมาะสมของโปรแกรม

กระเป๋าและสัมภาระเดินทาง

- ❖ น้ำหนักกระเป๋าสัมภาระที่โหลดลงใต้ท้องเครื่อง สายการบินอนุญาตท่านละ 1 ใบ น้ำหนักไม่เกิน 20 กิโลกรัม (สำหรับผู้โดยสารชั้น Economy Class) หากสัมภาระมีน้ำหนักเกิน สายการบินมีสิทธิ์เรียกเก็บค่าระวางน้ำหนักเพิ่มได้
- ❖ กระเป๋าสัมภาระที่สายการบินอนุญาตให้นำขึ้นเครื่องได้ ต้องมีน้ำหนักไม่เกิน 7 กิโลกรัม และมีความกว้าง+ยาว+สูงไม่เกิน ไม่เกิน 7.5x13.5x21.5 นิ้ว
- ❖ ในบางรายการทัวร์ ที่ต้องมีบินด้วยสายการบินภายในประเทศ น้ำหนักของกระเป๋าอาจจะถูกกำหนดให้ต่ำกว่ามาตรฐานได้ ทั้งนี้ขึ้นอยู่กับข้อกำหนดของแต่ละสายการบิน ซึ่งผู้เดินทางต้องเป็นผู้รับผิดชอบค่าใช้จ่ายเอ

รายละเอียดสินค้าที่จัดแสดงในงานกาชาวจีน(Canton Fair) ครั้งที่ 136th

งานจัดแสดงระหว่างวันที่ 15 ตุลาคม - 04 พฤศจิกายน 2567 กรุณาเลือกช่วงเวลาที่เหมาะสมกับประเภทธุรกิจของท่าน สามารถเข้าไปค้นหาข้อมูลการจัดงานเพิ่มเติมได้ที่ WWW.CANTONFAIR.ORG.CN หรือสอบถามได้จากพนักงาน

PHASE 1 วันที่ 15 -19 ตุลาคม 2567 เวลา 9.30 - 18.00 น.	PHASE 2 วันที่ 23-27 ตุลาคม 2567 เวลา 9.30 - 18.00 น.	PHASE 3 วันที่ 31ตุลาคม - 04 พฤศจิกายน 2567 เวลา 9.30 - 18.00 น.
<ol style="list-style-type: none"> 1. อุปกรณ์สื่อสารและคอมพิวเตอร์ 2. เครื่องใช้ไฟฟ้าในครัวเรือน 3. สินค้าอิเล็กทรอนิกส์เพื่ออุปโภคบริโภค 4. อุปกรณ์อิเล็กทรอนิกส์และเครื่องใช้ไฟฟ้า 5. ยานพาหนะและ ชิ้นส่วนอะไหล่ยนต์ 6. เครื่องจักรกลขนาดเล็ก และขนาดใหญ่ 7. วัสดุอุปกรณ์ก่อสร้าง และการเกษตร 8. ผลิตภัณฑ์เคมี 9. อุปกรณ์ให้แสงสว่างอิเล็กทรอนิกส์ 10. ทรัพยากรพลังงาน โซลาร์เซลล์ 11. สุขภัณฑ์ห้องน้ำ 12. อุปกรณ์รักษาความปลอดภัย 	<ol style="list-style-type: none"> 1.เครื่องอุปโภคบริโภคและภาชนะใส่อาหาร 2.ผลิตภัณฑ์เซรามิค กระจก 3.ผลิตภัณฑ์เกี่ยวกับสุขอนามัย 4. ผลิตภัณฑ์ภายในห้องน้ำ 5. ผลิตภัณฑ์สัตว์เลี้ยงและอาหารสัตว์ 6. นาฬิกา แว่นตา 7. ของเด็กเล่น ของขวัญ ของพรีเมียม 8. เครื่องสำอาง 9.เฟอร์นิเจอร์ ของตกแต่งบ้าน ตกแต่งสวน 10. ผลิตภัณฑ์จากหวาย และเหล็ก 11. อุปกรณ์สปากลางแจ้งและสระว่ายน้ำ 12. อุปกรณ์จัดงานเทศกาลต่าง 13. เครื่องดนตรี 	<ol style="list-style-type: none"> 1. เสื้อผ้าบุรุษและสตรี เสื้อผ้าเด็ก 2.ชุดกีฬา ชุดลำลอง ชุดชั้นใน 3. เสื้อผ้าจากขนสัตว์และหนังสัตว์ 4.สินค้าแฟชั่นและอุปกรณ์ตกแต่ง 5. สินค้าสิ่งทอภายในบ้าน พรม ผ้าปูโต๊ะ ผ้าห่ม ผ้าปูเตียง 6. เครื่องประดับ หมวก ถุงมือ ผ้าพันคอ 7. รองเท้า กระเป๋า 8. เครื่องใช้สำนักงาน ผลิตภัณฑ์สำนักงาน 9. ยารักษาโรค อุปกรณ์การแพทย์ 10 .ผลิตภัณฑ์อาหารและเครื่องดื่ม 11. ผลิตภัณฑ์เกี่ยวกับการท่องเที่ยวและกีฬา

***รายการจัดแสดงสินค้าข้างต้นอาจมีการเปลี่ยนแปลงได้โดยผู้จัดงาน ***

*** สำหรับท่านที่เคยเดินทางไปงานกาชาวจีนแล้ว***

ท่านที่เคยเดินทางไปงานกาชาวจีน ครั้งที่ 104 (ตุลาคม 2552) ถึงครั้งล่าสุด และได้ลงทะเบียนทำบัตรเข้างานไว้แล้ว กรุณาเตรียมบัตรเข้างานที่ท่านได้ทำไว้แล้วดังกล่าวไปด้วย เพื่อใช้เข้างานครั้งนี้ด้วย เนื่องจากผู้จัดงานจะไม่ทำบัตรเข้างานให้ใหม่ ในกรณีท่านเคยมีบัตรเข้างานแล้วไม่ได้นำไปด้วย หรือ ทำบัตรหายจะต้องลงทะเบียนทำบัตรเข้างานใหม่ โดยผู้จัดงานมีการเก็บค่าธรรมเนียมในการทำบัตรเข้างานใหม่ ท่านละ 200-300 หยวน (ชำระโดยตรงกับผู้จัดงานตอนที่ทำบัตร)

*** สำหรับท่านที่ไม่เคยเดินทางไปงานกาชาวจีน เอกสารที่ใช้สำหรับทำบัตรเข้าชมงาน ***

1. นามบัตรภาษาอังกฤษ ท่านละ 2 ใบ
2. รูปถ่ายสี 2 นิ้ว ท่านละ 2 รูป พร้อมหนังสือเดินทางเล่มจริง

Click เพื่อดูรายละเอียด

➤ คลิก เพื่อดูรายละเอียด Miracle Lounge-> <https://bit.ly/4ch0Xvk>



@Miracle Lounge

ลานจัสนามบิน

กิน+ดื่ม อาหาร ไวน์ เบียร์ ไม่อื่น 2 ชั่วโมง

คอนเมือง ^{เริ่มต้น} **690.-**
สุวรรณภูมิ ^{เริ่มต้น} **950.-**



Click หรือ Scan QR เพื่อดูรายละเอียด

- คลิก เพื่อดูรายละเอียด ประกันการเดินทาง -> <https://bit.ly/49WjoFV>
- คลิก เพื่อดูรายละเอียด Pocket Wi-Fi & Travel Sim -> <https://bit.ly/3x41LVW>
- คลิก เพื่อดูรายละเอียด Esim Travel -> <https://bit.ly/43gAhZm>

เตรียมพร้อม..ก่อนเดินทาง

จ่ายหลักร้อย..คุ้มครองหลักล้าน ทำ“ประกัน”การเดินทาง

- ✔ ทัวร์มีให้แต่...ประกันอุบัติเหตุ
- ✔ แต่ไม่มีประกันสุขภาพ
- ✔ ป่วยทีอาจเสียเงินเป็นล้าน



สามารถเข้ารับการรักษาทันที
มีไว้อุ่นใจ..ซื้อไว้ให้คนที่เรารัก

Pocket Wifi

- 1 เครื่อง แชร์ได้สูงสุด 5 ท่าน
- เล่นเน็ต Unlimited



Esim Travel

- ไม่ต้องเปลี่ยนซิมให้ยุ่งยาก
- Scan QR ใช้ได้ทันที

จองล่วงหน้ากับเรา..ถูกกว่าแน่นอน

หากสนใจจองกรุณาติดต่อ

- สอบถามผ่าน Line กด -> <https://lin.ee/5nDHU06>
- จองทัวร์ผ่าน FB inbox ก็ได้เช่นกัน -> <http://m.me/unithaitrip>
- หรือโทร 02-234-5936

 UNITHAI TRIP การบริการทั้งหมดของเรา	
 <p>Unithai-Care</p> <ul style="list-style-type: none"> • ร้องเรียนการให้บริการ • บริการไม่สุภาพ (ติ - ชม) 	<p>LINE @unithaicare</p> <p>☎ 02-234-5936 กด 7</p> <p>Scan Qr Add Line →</p> 
 <p>Unithai Big Group</p> <ul style="list-style-type: none"> • จัดกรุ๊ปเหมา Private Group • ดุจงาน , สีมานา , VIP Group 	<p>LINE @unithaibiggroup</p> <p>☎ 02-234-5936 กด 2</p> <p>☎ 091-154-9999 กด 2</p> <p>Scan Qr Add Line →</p> 
 <p>Unithai Promotion</p> <ul style="list-style-type: none"> • ส่งโปรไฟไหม้ประจำวัน • ลดหนัก , ราคาดีที่สุด 	<p>LINE @unithaipromotion</p> <p>☎ 02-234-5936 กด 1</p> <p>☎ 091-154-9999 กด 1</p> <p>Scan Qr Add Line →</p> 
 <p>UnithaiNorth</p> <ul style="list-style-type: none"> • รวมทัวร์บินตรงจากเชียงใหม่ • มีสาขาที่ “เชียงใหม่” 	<p>LINE @unithainorth</p> <p>☎ 088-055-5581</p> <p>☎ 088-055-5582</p> <p>Scan Qr Add Line →</p> 
 <p>Unithai Ticket</p> <ul style="list-style-type: none"> • ตัวเครื่องบินทุกประเทศทั่วโลก • ผ่อนได้ 3-10 เดือน 	<p>LINE @proticket</p> <p>☎ 02-234-5936 กด 3</p> <p>☎ 091-154-9999 กด 3</p> <p>Scan Qr Add Line →</p> 
 <p>Unithai Visa</p> <ul style="list-style-type: none"> • รับทำวีซ่าทั่วโลก • ไม่ซื้อทัวร์กับเราก็ทำได้ 	<p>LINE @unithaivisa</p> <p>☎ 02-234-5936 กด 4</p> <p>☎ 091-154-9999 กด 4</p> <p>Scan Qr Add Line →</p> 