



UNITHAI TRIP CO.LTD
UNITHAI TRAVEL CO.LTD

33/47 Wall Street Tower 11 Floor,
Surawongse Road, Suriyawongse,
Bangrak, Bangkok 10500
ใบอนุญาตเลขที่ 11/02206

QR-ADD LINE



☎ 02-234-5936

| LINE ID: @unithaitrip (อย่าลืมเติม @ นะคะ)

| 🌐 www.unithaitrip.com

รหัสโปรแกรม : 29165 (กรุณาแจ้งรหัสโปรแกรมทุกครั้งที่สอบถาม)

Classic Chengdu

เจียงตู หวงหลง อุทยานจิวจ้ายโกว 6วัน5คืน

BC04-TFU



Classic Chengdu 6วัน 5คืน

เจียงตู หวงหลง อุทยานจิวจ้ายโกว



ราคาเพียง

32,900.-

- 19-24ก.ย.66
- 17-22ต.ค.66



ทัวร์ไม่ลงร้านช้อปปิ้ง



รวมวีซ่าจีนแบบกรุ๊ป



HIGHLIGHT..โปรแกรม

- อุทยานแห่งชาติจิวจ้ายโกว
- ทะเลสาบเตี้ยซี
- เมืองโบราณซงพาน
- อุทยานหวงหลง
- หุบเขาแพนด้า
- ถนนไถ่กุหลิว
- ดุริยวัตถุเปลี่ยนหน้ากาก

น้ำหนักกระเป๋า 20KG

อาหาร 14มื้อ

พักรับชม 4ดาว

ทัวร์คุณภาพ พัก4ดาว อาหารครบทุกมื้อ

วันที่	รายการ	อาหาร			โรงแรม
		B	L	D	
1	กรุงเทพฯ(สนามบินสุวรรณภูมิ) (9C502:13.35-18.05) - เฉิงตู	-	-	☺	JINNIU HOLIDAY INN EXPRESS 4* หรือเทียบเท่า
2	ฉิงตู – ทะเลสาบเต๋ยซี - เมืองโบราณชงพาน – จิวจ้ายโกว	☺	☺	☺	JIUZHAI CELEBRITY 4* หรือเทียบเท่า
3	อุทยานแห่งชาติจิวจ้ายโกว (รถอุทยาน) – ชวนจู้ซื่อ	☺	☺	☺	MIN JIANG HAO TING 4* หรือเทียบเท่า
4	จิวจ้ายโกว – อุทยานหวงหลง (นั่งกระเช้าขึ้น+รถราง) - ตูเจียงเยียน	☺	☺	☺	HOLIDAY CENTRE HOTEL 4* หรือเทียบเท่า
5	หอวัฒนธรรมทิเบต – หุบเขาแพนต้า – ถนนไถ่กุหลี่ – วัดต้าฉือ – หมี่แพนด้ายักษ์ปิ่นตีก – ถนนคนเดินซุนซี้ลู่ – สะพานโบราณ – ดูโชว์เปลี่ยนหน้ากาก	☺	☺	☺	SAILUN GITI 5* หรือเทียบเท่า
6	ฉิงตู – กรุงเทพฯ(สนามบินสุวรรณภูมิ) (9C7501:10.00-12.25)	☺	-	-	

กำหนดวันเดินทาง	ผู้ใหญ่/เด็ก พัก 2-3 ท่าน ท่านละ	พักเดี่ยว
19 – 24 ก.ย. 66	32,900.-	5900.-
17 – 22 ต.ค. 66	32,900.-	5900.-
21 – 26 ต.ค.66	39,900	5900.-

- **โปรแกรมทัวร์รวมวีซ่าจีน แบบกรุ๊ป**
- **ที่นั่งบนเครื่องบินไม่สามารถเลือกที่นั่งได้เนื่องจากเป็นตั๋วกรุ๊ปทัวร์**
- **ราคาทัวร์ไม่มีราคาเด็ก**



ราคาดังกล่าวไม่รวม :

ค่าทิปไกด์ท้องถิ่นและพนักงานขับรถ **ท่านละ 1,500 บาท** (ชำระวันที่เดินทาง)

รายละเอียดการเดินทาง

วันแรก กรุงเทพมหานคร(สนามบินสุวรรณภูมิ) (9C502:13.35-18.05) – เจิงตู

- 10.00 น.** คณะเดินทางพร้อมกันที่ **ท่าอากาศยานสุวรรณภูมิ** อาคารผู้โดยสารขาออกชั้น 4 ประตูหมายเลข 10 หลัง เจ้าหน้าที่ทัวร์เช็คชื่อและตรวจสอบเอกสารแล้ว นำคณะไปยัง เคาน์เตอร์ เช็คอิน สายการบิน SPRING AIR (9C) โดยมีเจ้าหน้าที่บริษัทฯ คอยให้การต้อนรับและอำนวยความสะดวกในการเช็คอิน
- 13.15 น.** นำท่านเดินทางสู่ **สนามบินเทียนฟู่ นครเจิงตู** โดยสายการบิน SPRING AIR เที่ยวบินที่ 9C7502 (เที่ยวบินใช้เวลาบินประมาณ 4 ชั่วโมง)
- 18.05 น.** เดินทางถึง สนามบินเทียนฟู่ เมืองเจิงตู นำคณะผ่านพิธีการตรวจคนเข้าเมืองและศุลกากร นำคณะเดินทางสู่ตัวเมืองเจิงตู โดยรถบัสปรับอากาศ (เวลาในประเทศจีนจะเร็วกว่าเวลาในประเทศไทย 1 ชั่วโมง)
- เมืองเจิงตูเป็นเมืองเอกของมณฑลเสฉวน เป็นหนึ่งในมหานครที่มีประชากรมากที่สุดของจีน เป็นเมืองประวัติศาสตร์เก่าแก่ และเป็นศูนย์กลางการเมืองการปกครอง การศึกษาและการคมนาคมขนส่ง เป็นแหล่งกำเนิดของหมี่แพนด้า และเป็นประตูสู่แหล่งท่องเที่ยวระดับโลก ทั้งอุทยานจิวจ้ายโกว และอุทยานหวงหลง
- ค่ำ** **🍷บริการอาหารค่ำ ณ ภัตตาคาร**
- ที่พัก** 🏠 **JINNIU HOLIDAY INN EXPRESS 4* หรือเทียบเท่า**

วันที่สอง เจิงตู – ทะเลสาบเตี้ยซี - เมืองโบราณซงพาน – จิวจ้ายโกว

- เช้า** **🍷บริการอาหารเช้า ณ โรงแรม**

หลังอาหารเช้าท่านเดินทางสู่**อุทยานจิวจ้ายโกว** ระยะทางประมาณ 450 กิโลเมตร ใช้เวลาเดินทางราวชั่วโมง ระหว่างทางท่านจะได้สัมผัสกับทิวทัศน์ที่สวยงามของธรรมชาติ ขุนเขา สายน้ำ

นำท่านแวะเที่ยวชม **ทะเลสาบเต๋อซี (DIEXI LAKE)** ตั้งอยู่เหนือระดับน้ำทะเลถึง 3,000 เมตร เป็นทะเลสาบสีเขียวเทอร์คอยซ์ แต่เลื้อยยาวไปตามแอ่งหุบเขา เป็นภูมิภาพอันยิ่งใหญ่ตระการตาผืนดาราบเรียบปราศจากริ้วคลื่น หรือแห่งดอกไม้ และสีของทะเลสาบเข้มสดใ้เงาสะท้อนจนดูราวเป็นกระเบื้องยาว ทะเลสาบเต๋อซี เป็นผลพวง จากการเกิดแผ่นดินไหวเมื่อปี พ.ศ. 2478 ซึ่งคราวนั้นได้กลืนสิ่งก่อสร้าง และทุกสรรพชีวิตให้หายไปในพริบตา ความงามของธรรมชาติบางครั้งก็แฝงด้วยความโหดร้าย อิสระให้ท่านพักผ่อนอิริยาบถหรือถ่ายรูปคู่กับจามรีสีขาวงามตัดกับฟ้าสีครามและน้ำสีเขียวมรกต

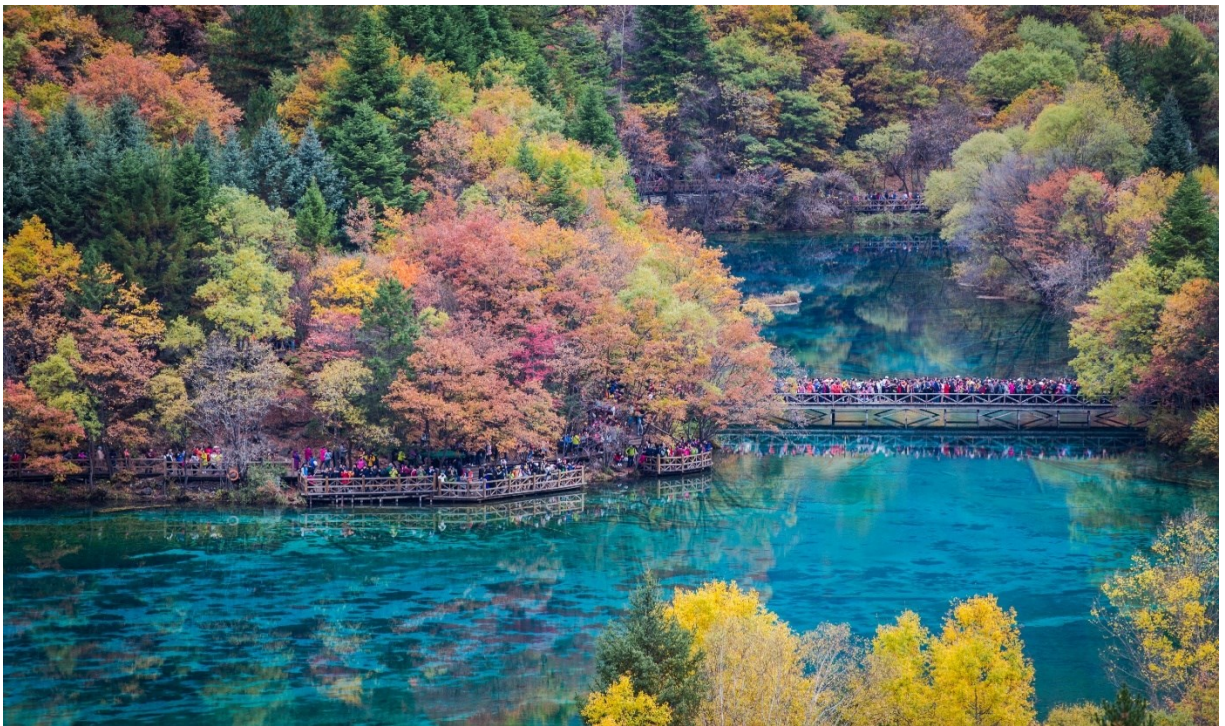

กลางวัน

📍บริการอาหารกลางวัน ณ ภัตตาคาร

หลังอาหารนำท่านชม **เมืองโบราณซงพาน (SONGPAN ACIENT TOWN)** เมืองชายแดนจีน-ทิเบตใน สมัยโบราณเป็นเมืองที่ไ้แลกเปลี่ยนสินค้าชาวฮั่นและชาวทิเบตซึ่งชาวฮั่นนิยมนำใบชา ผ้าแพร เกลือและของ ใช้ประจำวันมาแลกเปลี่ยนม้าแกะ ขนแกะ และหนังสัตว์ของชาวทิเบต กำแพงเมืองซงพาน สร้างในสมัยราชวงศ์หมิงมีพลเมือง 1 แสนกว่าคน ปี ค.ศ. 1933 ทหารจีนแดงเดินทางไกลผ่านซงพานนายพลหลิวป้อเจิง สาบานผูกมิตรกับหัวหน้าชาวเผ่าทิเบต เชียงอิสลาม และได้รับการสนับสนุนและได้ข้ามแดนไปทางภาคเหนือเพื่อต่อต้านชาวญี่ปุ่นที่รุกราน

เมื่อเสร็จจากการเที่ยวชมเมืองโบราณซงพาน นำท่านเดินทางต่อไปยังจิวจ้ายโกว

ค่ำ ๑๐ บริการอาหารค่ำ ณ ภัตตาคาร

ที่พัก  JIUZHAI CELEBRITY 4* หรือเทียบเท่า

วันที่สาม อุทยานแห่งชาติจิวจ้ายโกว (รถเวียนอุทยาน) – ชวนจู่ซือ

เช้า ๑๐ บริการอาหารเช้า ณ โรงแรม

นำท่านเดินทางสู่ **อุทยานแห่งชาติจิวจ้ายโกว (JIUZHAI NATIONAL PARK)** ตั้งอยู่ด้านทิศเหนือของมณฑลเสฉวน ซึ่งเป็นส่วนหนึ่งในบริเวณตอนใต้ของเทือกเขาหิมิงซาน ห่างออกไปจากตัวเมืองเฉิงตูราว 500 กิโลเมตร จิวจ้ายโกวมีชื่อเสียงด้านความงามแห่งสีสันที่แปลกเปลี่ยนไม่รู้จบ ทะเลสาบผุดขึ้นท่ามกลางหมู่แมกไม้เขียวขจี น้ำใสเป็นประกายชุ่มฉ่ำ ยอดเขาหิมะตัดกับท้องฟ้าสีคราม เกิดเป็นภาพธรรมชาติอันงดงามที่แปรเปลี่ยนไปตามฤดูกาลผลิ ด้วยความสวยงามจึงทำให้อุทยานแห่งชาติจิวจ้ายโกว ได้ถูกขึ้นทะเบียนเป็นมรดกโลกทางธรรมชาติ ในปีค.ศ. 1992

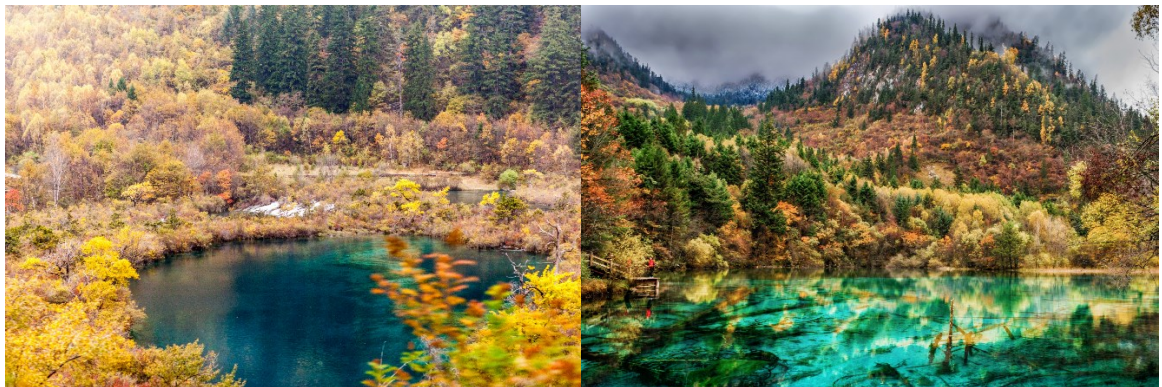

นำท่านชม **ทะเลสาบแรด (RHINO LAKE)** สูงจากระดับน้ำทะเล 2,301 เมตร น้ำลึกโดยเฉลี่ย 17 เมตร ยาวราว 2 กิโลเมตร เป็นทะเลสาบขนาดใหญ่ เส้นห่ออันน่าประทับใจของทะเลสาบนี้คือ หมู่เมฆและสายหมอกที่สะท้อนทะเลสาบแรดจนแยกไม่ออกว่าส่วนไหนที่เป็นท้องฟ้า ความเปลี่ยนแปลงของทั้งเมฆและหมอกในทุกๆ เช้า ให้ความงดงามที่แตกต่างกันไปในแต่ละวันอย่างน่าประทับใจ นอกจากนี้ทะเลสาบแรดเป็นทะเลสาบเดียวที่อนุญาตให้นักท่องเที่ยวลงเรือยอชต์ได้

จากนั้นนำท่านชม **น้ำตกธารไข่มุก (PEARL BEACH WATERFALL)** หรือ ซึ่งเป็นภาษาทิเบต แปลว่ายิ่งใหญ่และอัศจรรย์ น้ำตกธารไข่มุกสูงจากระดับน้ำทะเล 2,433 เมตร กว้างราว 160 เมตร มีพื้นที่ 9.5 หนึ่งตารางเมตร เป็นน้ำตกธารหินปูน มีรูปทรงเป็นรูปพัด เป็นน้ำตกที่ไหลผ่านถ้ำลำธารใหญ่ มีสายน้ำที่ทอดธาร

ลดหลั่นยาวถึง 310 เมตร เป็นน้ำตกที่มีความงามราวกับเส้นไข่มุก และเคยเป็นจุดที่เคยถ่ายทำภาพยนตร์เรื่องไซอิ๋ว น้ำตกนี้ถือเป็นน้ำตกที่กว้างที่สุดในจิวจ้ายโกว นอกจากนี้ยังมีน้ำตก และทะเลสาบอื่นๆอีกมากมายภายในอุทยานจิวจ้ายโกว



กลางวัน

📍บริการอาหารกลางวัน ณ ภัตตาคาร

นำท่านชม **ทะเลสาบนกยูง (PEACOCK LAKE)** มีความยาว 310 เมตร มีรูปร่างลักษณะคล้ายนกยูง มีน้ำสีฟ้าอมน้ำเงินในบริเวณน้ำลึก และสีเขียวมรกตในบริเวณน้ำตื้น และส่องประกายเป็นสีทองยามสะท้อนกับแสงแดดพราย ตัวทะเลสาบนั้นตั้งอยู่ภายในหุบเขาที่เต็มไปด้วยต้นไม้หลากชนิด ยิ่งในยามฤดูใบไม้เปลี่ยนสีนั้น สีสนของทะเลสาบแห่งนี้จะเต็มไปด้วย สีแดง สีเหลืองของใบไม้ที่ร่วงหล่นในทะเลสาบ แต่หากเป็นช่วงฤดูหนาวก็จะถูกปกคลุมไปด้วยหิมะให้บรรยากาศที่สวยงามไปในอีกรูปแบบหนึ่ง

นำท่านชม **ทะเลสาบแพนด้า (PANDA LAKE)** มีความลึกโดยเฉลี่ย 14 เมตร สูงจากระดับน้ำทะเล 2,587 เมตร ทะเลสาบแพนด้าจึงเป็นหนึ่งในสองทะเลสาบของจิวจ้ายโกวที่ผิวน้ำจับตัวเป็นน้ำแข็งในฤดูหนาว ระดับน้ำของทะเลสาบมีการเปลี่ยนแปลงเสมอเนื่องจากได้นำมีทางไหลไปยังน้ำตกแพนด้า ที่อยู่ใกล้ๆ กัน

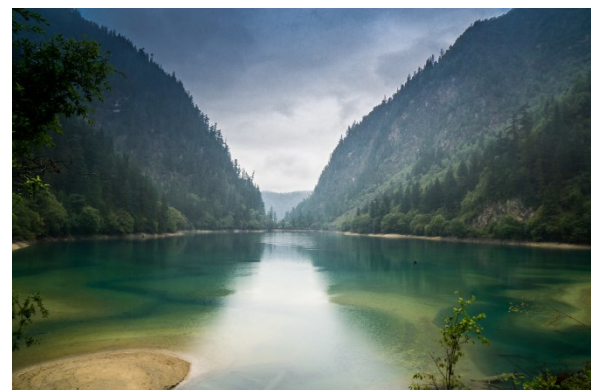

ค่ำ

📍บริการอาหารค่ำ ณ ภัตตาคาร

ที่พัก 📍 **MIN JIANG HAO TING 4*** หรือเทียบเท่า

วันที่สี่ จิวจ้ายโกว – อุทยานหวงหลง (นั่งกระเช้าขึ้น+รถราง) – ตูเจียงเยียน

เช้า ๑๐ บริการอาหารเช้า ณ โรงแรม

นำท่านเดินทางสู่ **อุทยานหวงหลง** เดินทางไกลใช้เวลาประมาณ 2 ชั่วโมง อุทยานหวงหลงตั้งอยู่ในอำเภอชงพานเขตปกครองตนเองชนเผ่าจ้วงอาป่า เป็นอุทยานชุ่มชื้นในที่ราบสูงที่คงสภาพทางธรรมชาติที่สมบูรณ์ที่สุดของจีน อยู่เหนือระดับน้ำทะเล ระหว่าง 1700-5580 เมตรจากระดับน้ำทะเล เป็นอุทยานธรรมชาติที่ตั้งอยู่บนที่ราบสูงที่สวยงามสวยงามที่สุดแห่งหนึ่งของจีน

กลางวัน ๑๐ บริการอาหารกลางวัน ณ ภัตตาคาร

หลังอาหารเช้า นำท่าน **นั่งกระเช้าขึ้นสู่อุทยานหวงหลง** ท่านสามารถเพลิดเพลินกับการชมความสวยงามของธรรมชาติระหว่างนั่งกระเช้าผ่านเขตอุทยาน จากนั้นนำท่านนั่งรถกอล์ฟ(รถแบตเตอร์) เข้าไปยังจุดชมวิวกี้อีกด้านของอุทยาน เมื่อเสร็จจากการเที่ยวชมจุดต่าง ๆ ในอุทยาน นำท่านเดินลงจากอุทยาน โดยผ่านเส้นทางเดินเท้าที่ท่านสามารถสัมผัสกับทัศนียภาพที่สวยงามอีกด้านหนึ่งในเขตอุทยาน ต้องบอกว่าการเดินลงจากเขตอุทยานนั้นมีจุดชมวิวยุคที่สวยงามมากมายหลายจุดบริเวณสองข้างทางเดิน ซึ่งจะได้เห็นเมื่อท่านเดินเท้าเท่านั้น



หมายเหตุ หากท่านต้องการนั่งกระเช้าเพื่อลงจากอุทยานหวงหลง ท่านต้องจ่ายค่ากระเช้าขาลงประมาณ 40-60 หยวน (ราคาทัวร์รวมค่ากระเช้าขาขึ้น+ รถกอล์ฟ 1 ขาเท่านั้น)

หมายเหตุ: ณ วันเดินทาง หากคณะไม่สามารถเดินทางไปชมอุทยานหวงหลงได้ ไม่ว่าจะเนื่องจากสภาพอากาศ หรือเหตุผลใดๆ ทางบริษัทฯ ขอสงวนสิทธิ์ในการเปลี่ยนสถานที่ท่องเที่ยวเป็น "อุทยานโหมวหนี่โกว" และ/หรือ สถานที่เที่ยวอื่นทดแทนโดยไม่ต้องแจ้งให้ทราบล่วงหน้า

นำท่านเดินทางสู่ **เมืองตูเจียงเยี่ยน** อยู่ในมณฑลเสฉวน เมืองขนาดกลาง ๆ กำลังนำเที่ยวและนำค้นหา โดยเฉพาะอย่างยิ่งได้ชื่อว่าเป็นเมืองที่มีการจัดการกับ "น้ำ" ได้อย่างมีประสิทธิภาพ อีกทั้งยังดีที่สุดในเมืองหนึ่งของจีน สามารถแก้ปัญหาน้ำท่วมเมืองจนกลายมาเป็น "แดนสวรรค์" ของชาวเมืองแทน เพราะมีเขื่อนตูเจียงเยี่ยน

ค่ำ **๑๐**บริการอาหารค่ำ ณ ภัตตาคาร **เมนูพิเศษ สุกี้เห็ด**

ที่พัก **➡ HOLIDAY CENTRE HOTEL 4* หรือเทียบเท่า**

วันที่ห้า **หอวัฒนธรรมทิเบต – หุบเขาแพนด้า – ถนนไถ่กุหลี่ – วัดต้าจื่อ – หมีแพนด้ายักษ์ปิ่นตึก – ถนนคนเดินซุนซีลู่ – สะพานโบราณ – ดูโชว์เปลี่ยนหน้ากาก**

เช้า **๑๐**บริการอาหารเช้า ณ โรงแรม

นำท่านเดินทางสู่ **หอวัฒนธรรมทิเบต** มีรูปภาพและของจริงมากมาย ประวัติ ยา ขนบธรรมเนียมพื้นบ้าน ตำนาน และภูมิศาสตร์บางส่วนที่แนะนำนั้นละเอียดมาก โดยเฉพาะอย่างยิ่ง Tangka ที่ใหญ่ที่สุดนั้นสวยงามมาก



จากนั้นนำท่านสู่ **หุบเขาแพนด้า** ศูนย์วิจัยการพัฒนาแพนด้าใหญ่ของเจิงตูศูนย์วิจัยป่าแพะพันธุ์ของหมีแพนด้าหุบเขาหมีแพนด้าครอบคลุมพื้นที่ 2004 เฮกเตอร์ตั้งอยู่ในหมาเจียโกวในเมืองตูเจียงเยี่ยน ติดกับ

อุทยานน้ำแห่งสวรรค์ของตูเจียงเอี้ยนและภูเขาชิงเฉิงที่ศักดิ์สิทธิ์ของดาวเจียง ห่างจากเมืองเฉิงตู 50 กิโลเมตรและห่างจากเมืองตูเจียงเอี้ยนประมาณ 3 กิโลเมตร

กลางวัน

๑๐) บริการอาหารกลางวัน ณ ภัตตาคาร

นำท่านเที่ยวชม **ถนนไท่กุ่หลี่** และวัดต้าฉือ แต่เดิมที่ตรงนี้คือบริเวณของวัดต้าฉือ ที่พระถังซำจั๋ง เคยจำพรรษา ก่อนเดินทางไปชมพูทวีป โดยทางโครงการได้อนุรักษ์อาคารบางส่วนและปรับปรุงพื้นที่รอบ ๆ ขึ้นโดยมีวัดเป็นศูนย์กลาง ปัจจุบันไท่กุ่หลี่เป็นที่ตั้งของวัด ซ้อปี้กอมเพล็กซ์ ร้านอาหาร ห้างสรรพสินค้า โรงภาพยนตร์ จัตุรัส และโรงแรมหรู

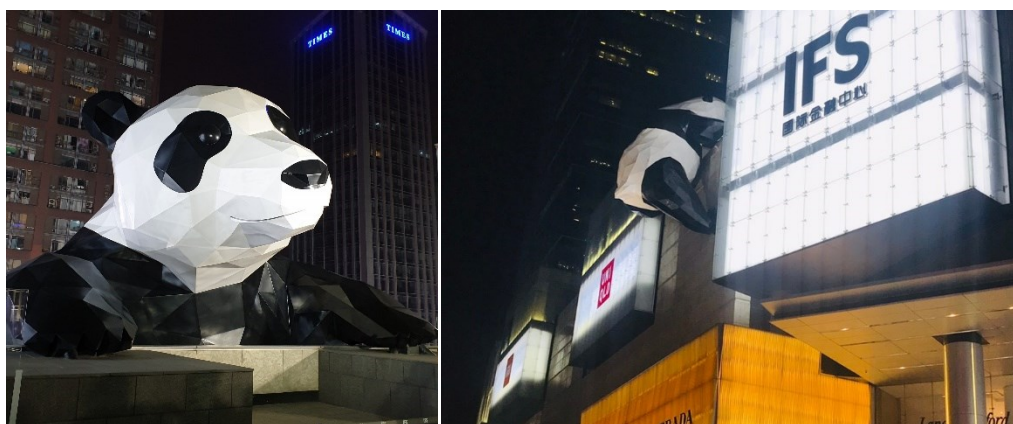

นำท่านชมจุดเช็คอินที่ **หมีแพนด้ายักษ์ปินตีก (IFS BUILDING)** เป็นแพนด้าที่อ้วนน่ารักกำลังปาย ปินตีกเป็นประติมากรรมแพนด้ายักษ์แขวนอยู่บนอาคาร IFS ในใจกลางเมืองเฉิงตู

นำท่านเดินทางสู่ **ถนนคนเดินชุนชี่ลู่ (WALKING STREET)** เป็นย่านช้อปปิ้งทันสมัยชื่อดัง ที่เป็นถนนขนาดใหญ่ และเป็นถนน ปิดที่ไม่ให้รถวิ่งผ่านเข้าไปได้ ภายในถนนคนเดินชุนชี่ลู่ สองฝากฝั่งของถนนมีแต่ร้านค้าขายสินค้ามากมาย ตั้งแต่ร้านแบรนด์เนมชื่อ ดั่ง สินค้าแบรนด์จีน มีสินค้ามากมายให้เลือกซื้อ อาทิ เสื้อผ้า รองเท้า เครื่องสำอาง เครื่องดื่ม อาหารการกิน รวมถึงยังมี ห้างสรรพสินค้าขนาดใหญ่ชื่อดัง ให้เหล่านักช้อปปิ้งได้เดินเลือกซื้อสินค้าตามใจชอบ

นำท่านแวะถ่ายรูปจุดชมวิว **สะพานโบราณ (ANSHUN BRIDGE)** เป็นสะพานในเมืองหลวงของเฉิงตูในมณฑล



เสฉวน ประเทศจีน เป็นสะพานข้ามแม่น้ำจิน สะพานที่มีหลังคาปิดนั้นมี ร้านอาหารที่ค่อนข้างใหญ่และเป็นร้านอาหารยอดนิยมที่สุดใน เมือง

ค่ำ 10 บริการอาหารค่ำ ณ ภัตตาคาร



นำท่านชมพิเศษการแสดง ชุด **โชว์เปลี่ยนหน้ากาก** 川剧变脸秀 เป็นศิลปะการแสดงพื้นบ้านที่ขึ้นชื่อที่สุดของจีน โดยผู้แสดงมีพรสวรรค์และทักษะพิเศษในการเปลี่ยนหน้ากากอย่างน่าทึ่ง จัดเป็นชุดการแสดงที่หาชมได้ยากและมีเฉพาะที่เมืองเฉิงตูเท่านั้น

ที่พัก [SAILUN GITI 5*](#) หรือเทียบเท่า

วันที่หก **เฉิงตู – กรุงเทพฯ(สนามบินสุวรรณภูมิ) (9C7501:10.00-12.25)**

เช้า 10 บริการอาหารเช้า ณ โรงแรม

07.30 น. นำคณะเดินทางไปสนามบินเฉิงตู ทำการเช็คอิน โหลดสัมภาระก่อนขึ้นเครื่อง

10.10 น. เhierฟ้ากลับสู่ **กรุงเทพฯ** โดยสายการบิน SPRING AIR เที่ยวบินที่ 9C7501

12.25 น. เดินทางกลับถึง ท่าอากาศยานสุวรรณภูมิ กรุงเทพฯ โดยสวัสดิภาพ พร้อมความประทับใจ

➤ โปรแกรมและรายละเอียดของการเดินทางอาจมีการเปลี่ยนแปลงได้ ทั้งนี้ขึ้นอยู่กับภาวะอากาศ และเหตุสุดวิสัยต่าง ๆ ที่ไม่สามารถคาดการณ์ล่วงหน้าโดยทางบริษัทฯ จะคำนึงถึงผลประโยชน์และความปลอดภัยของผู้ร่วมเดินทางเป็นสำคัญ !!



****กรุณาเช็คพาสปอร์ตก่อนเดินทาง****

พาสปอร์ตมีอายุไม่น้อยกว่า 6 เดือนก่อนเดินทาง



ข้อควรระวัง!!!



ท่านใดที่ต้องออกตัวภายในประเทศ (เครื่องบิน,รถทัวร์,รถไฟ) กรุณาแจ้งเจ้าหน้าที่บริษัททัวร์ให้ทราบและคอนเฟิร์มการเดินทางก่อนทุกครั้ง หากท่านทำการจองตัวเครื่อง ก่อนที่ท่านจะได้รับการคอนเฟิร์มเดินทางจากบริษัท ทางบริษัทจะไม่รับผิดชอบในทุกกรณี

อัตราค่าบริการรวม

- ค่าตัวเครื่องบินเดินทางไป-กลับ ชั้นประหยัด ตามเส้นทางและสายการบิน รวมถึงค่าภาษีสนามบินที่ระบุในรายการ(น้ำหนักโหลดท่านละไม่เกิน 20 กิโลกรัม / ถู้อื่นเครื่อง 7 กิโลกรัม)
- ค่าที่พักระดับ 4 ดาว (ห้องละ 2 - 3 ท่าน)
- ค่าพาหนะนำเที่ยวตลอดเส้นทาง
- ค่าอาหารตามที่รายการระบุ
- ค่าไกด์ท้องถิ่นและหัวหน้าทัวร์ไทย
- ค่าเข้าชมตามสถานที่ต่าง ๆ ตามที่ระบุในรายการ

- ค่าประกันอุบัติเหตุระหว่างการเดินทาง ท่านละ 1 ล้านบาท กรณีรักษาพยาบาล 5 แสนบาท(เงื่อนไขตามกรมธรรม์)
- ค่าวีซ่าแบบกรุปท่องเที่ยวเข้าประเทศจีน (สำหรับพาสปอร์ตไทย และเดินทางไป-กลับพร้อมกรุปเท่านั้น)

อัตราค่าบริการไม่รวม

- ค่าน้ำหนักกระเป๋าเดินทางที่เกินจากสายการบินกำหนด
- ค่าธรรมเนียมน้ำมันและภาษีสนามบิน ในกรณีที่สายการบินมีการปรับขึ้นราคา
- ค่าใช้จ่ายส่วนตัว อาทิเช่น ค่าโทรศัพท์ , ค่าช้อปปิ้ง , ค่าอาหารและเครื่องดื่มนอกเหนือจากในรายการ
- ค่าภาษีมูลค่าเพิ่ม 7% และภาษีหัก ณ ที่จ่าย 3% (กรณีลูกค้าต้องการใบเสร็จรับเงินแบบเต็มรูปแบบ)
- **ค่าสินน้ำใจสำหรับมัคคุเทศก์ท้องถิ่น, คนขับรถ ท่านละ 1,500.- บาท/ทริป**
- ค่าทิปพนักงานยกกระเป๋าที่โรงแรม (ใบละ 5 หยวน ต่อครั้ง) , ค่าทิปต่าง ๆ หากท่านใช้บริการเหล่านั้น
- **หัวหน้าทัวร์ขึ้นอยู่กับความพึงพอใจในการบริการ**
- ****หากวีซ่ากรุปยกเลิกต้องทำวีซ่าเดี่ยวเพิ่ม 2,500 บาท/เล่ม****
- ค่าดำเนินการคัดกรองตรวจหาเชื้อ RT-PCR หรือ ATK ในกรณีที่ประเทศจีนต้องให้ตรวจ
- ค่าวีซ่าจีนสำหรับชาวต่างชาติ

การชำระค่าทัวร์

1. สำรองที่นั่งโดยมัดจำท่านละ 10,000 บาท ภายใน 3 วันหลังทำการจอง
2. ค่าทัวร์ส่วนที่เหลือชำระก่อนวันเดินทางอย่างน้อย 21 วันทำการ

กรณียกเลิกการเดินทางน้อยกว่า 30 วันทำการ บริษัทฯ ขอสงวนสิทธิ์ในการคืนค่ามัดจำ

เงื่อนไขการสำรองที่นั่ง

- กรณียกเลิกการเดินทางน้อยกว่า 30 วันทำการ บริษัทฯ ขอสงวนสิทธิ์ในการคืนค่ามัดจำ
- หากไม่ชำระมัดจำตามที่กำหนด ขออนุญาตตัดที่นั่งให้ลูกค้าท่านอื่นที่รออยู่
- หากชำระไม่ครบตามจำนวน บริษัทฯ ถือว่าท่านยกเลิกการเดินทางโดยอัตโนมัติโดยไม่มีเงื่อนไข

- เมื่อท่านชำระเงินไม่ว่าจะทั้งหมดหรือบางส่วน ทางบริษัทฯ ถือว่าท่านได้ยอมรับเงื่อนไขและข้อตกลงต่างๆ ที่ได้ระบุไว้ทั้งหมดนี้แล้ว
- หากชำระเงินในแต่ละส่วนแล้ว โปรดส่งสำเนาการโอนเงิน มาทางอีเมลล์ของเซลล์ที่ท่านติดต่อ
- ส่งรายชื่อสำรองที่นั่ง ผู้เดินทางต้องส่งสำเนาหนังสือเดินทาง (Passport) ส่งสำเนาหนังสือเดินทางตัวจริง, พร้อมรูปถ่ายแนบคู่ (ตามกฎหมายของการขอวีซ่าจีนในหัวข้อด้านล่าง) // [หากไม่ส่งสำเนาหนังสือเดินทาง (Passport) มาให้ ทางบริษัทฯ ขอสงวนสิทธิ์ไม่รับผิดชอบค่าเสียหายอันเกิดจากความผิดพลาดจากการสะกดชื่อ-นามสกุล และอื่นๆ เพื่อใช้ในการจองตั๋วเครื่องบินทั้งสิ้น

หมายเหตุ

- กรณีผู้ร่วมคณะยินดีที่จะเดินทางน้อยกว่า 15 ท่าน ทางบริษัทสงวนสิทธิ์ ไม่มีหัวหัวหน้าทัวร์ (มีไกด์ท้องถิ่นตลอดการเดินทาง)
- กรณีเจ้าหน้าที่ตรวจคนเข้าเมืองของประเทศนั้น ๆ ปฏิเสธการเข้า-ออก ด้วยเหตุผลใดก็ตาม ถือเป็นเหตุผลซึ่งอยู่นอกเหนืออำนาจและความรับผิดชอบ ทางบริษัทฯ ขอสงวนสิทธิ์ที่จะไม่คืนเงินทั้งหมดหรือบางส่วน
- กรณีเทศกาลที่ต้องมีการยืนยันที่นั่งกับทางสายการบิน และทางโรงแรม โดยการผ่านตัวแทนทั้งในและต่างประเทศ รวมถึงเที่ยวบินพิเศษและเที่ยวบินเหมาลำทางบริษัทฯ ขอสงวนสิทธิ์ในการไม่คืนเงินทั้งหมดหรือบางส่วน
- บริษัทฯ ขอสงวนสิทธิ์ที่จะไม่รับผิดชอบค่าใช้จ่ายใด ๆ ในกรณีที่เกิดเหตุสุดวิสัยที่บริษัทไม่สามารถควบคุมได้ เช่น การยกเลิกไฟล์ทบิน เปลี่ยนตารางเวลาบิน หรือล่าช้าของสายการบิน, อุบัติเหตุ, ภัยธรรมชาติ, การนัดหยุดงาน, การจลาจล หรือสิ่งของสูญหายตามสถานที่ต่าง ๆ
- บริษัทฯ ขอสงวนสิทธิ์ที่จะเปลี่ยนแปลงราคาโดยมีต้องแจ้งให้ทราบล่วงหน้า ในกรณีที่มีการขึ้นลงของเงินตราต่างประเทศ และจากการปรับขึ้นค่าน้ำมันของสายการบิน
- บริษัทฯ ขอสงวนสิทธิ์ในการเปลี่ยนแปลงรายการท่องเที่ยวได้ตามความเหมาะสม ทั้งนี้จะยึดถือผลประโยชน์ของคณะผู้เดินทางเป็นสำคัญและบริษัทฯ ยังคงรักษามาตรฐานการบริการเช่นเดิม
- **บริษัทฯ ขอสงวนสิทธิ์เมื่อท่านเดินทางไปพร้อมคณะ แล้วท่านงดใช้บริการใด หรือไม่เดินทางพร้อมคณะถือว่าท่านสละสิทธิ์ ไม่อาจเรียกร้องค่าบริการ และเงินคืน ไม่ว่ากรณีใด ๆ ทั้งสิ้นและทางบริษัทฯ จะขอเรียกเก็บค่าใช้จ่ายท่านเป็นจำนวน 400 หยวน / วัน / คน**
- บริษัทฯ ขอสงวนสิทธิ์เลื่อนการเดินทางในกรณีที่มีผู้ร่วมคณะเป็นผู้ใหญ่ไม่ครบจำนวนตามที่แจ้งไว้

กรณีที่ลูกค้าจองทัวร์และชำระมัดจำแล้วถือว่าท่านได้ยอมรับในข้อความและเงื่อนไขที่บริษัทฯแจ้งข้างต้น*



เอกสารประกอบการยื่นวีซ่าท่องเที่ยวประเทศจีนแบบกรุ๊ป (เฉพาะพาสปอร์ตไทยเท่านั้น!!)

- **สำเนาหนังสือเดินทาง** ที่มีอายุเหลือมากกว่า 6 เดือน นับจากวันหมดอายุ ถึงวันเดินทางไป-กลับ ต้องมีหน้าว่างอย่างน้อย 2 หน้า สำหรับประทับตราวีซ่าและตราเข้า-ออก มิฉะนั้น บริษัทฯ จะไม่รับผิดชอบกรณี ด้านตรวจคนเข้าเมืองปฏิเสธการเดินทางของท่าน
- **** โดยท่านถ่ายรูป หรือ สแกนสีหน้าหนังสือเดินทาง (หน้าที่มีรูปท่าน) แบบเต็มหน้า รายละเอียดครบถ้วน ชัดเจน ไม่ดำ ไม่บลอ ห้ามขีด เขียนลงบนหน้าหนังสือเดินทางโดยเด็ดขาด **** (หมายเหตุ : หนังสือเดินทางต้องไม่มีการ ชำรุดใดๆ ทั้งสิ้น ถ้าเกิดการชำรุด เจ้าหน้าที่ตรวจคนเข้าเมืองจะปฏิเสธการขอออกนอกประเทศของท่านได้
- **รูปถ่ายสี หน้าตรง เห็นใบหู ห้ามใส่เสื้อขาว ห้ามใส่เครื่องประดับ พื้นหลังสีขาวเท่านั้น** สามารถใช้โทรศัพท์มือถือถ่ายภาพได้และส่งให้เจ้าหน้าที่ทางไลน์
- **หนังสือเดินทางเล่มจริง** ต้องมีหน้าว่าง อย่างน้อย 2 หน้า สำหรับประทับตราวีซ่าและตราเข้า-ออก ลูกค้านำไปที่สนามบินเอง ณ วันเดินทาง (หนังสือเดินทางต้องเป็นเล่มที่ส่งชื่อให้ทางบริษัททำวีซ่าเท่านั้น)

ตัวอย่าง **ยื่นวีซ่าท่องเที่ยวประเทศจีนแบบกรุ๊ป **

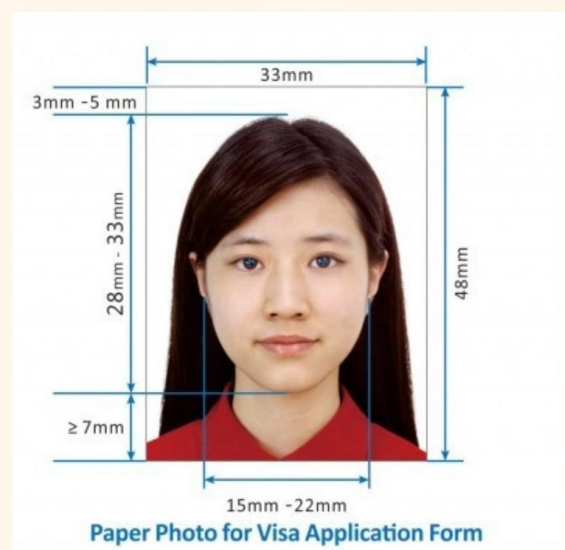
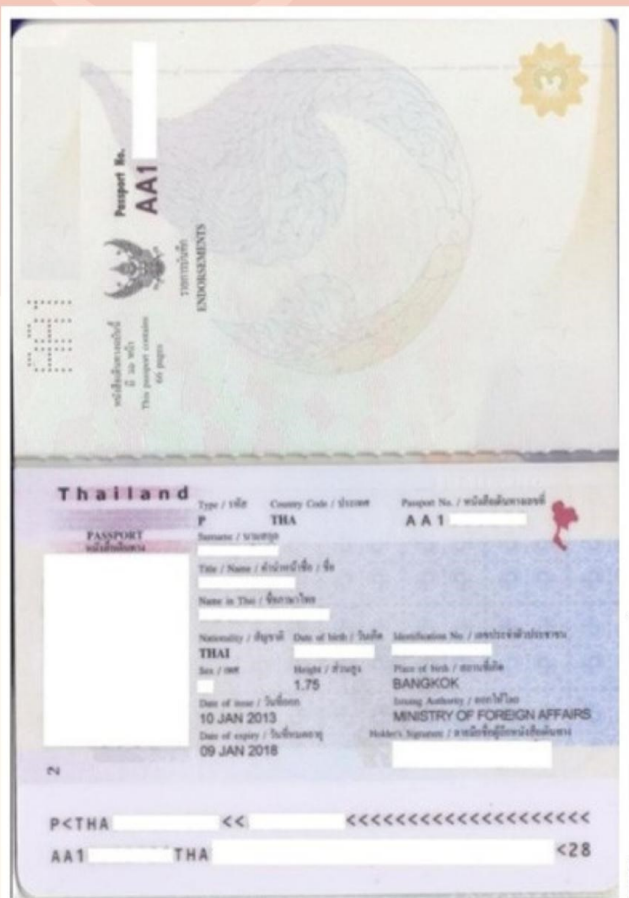

- รูปถ่ายสี หน้าตรง เห็นใบหู ห้ามใส่เสื้อขาว ห้ามใส่เครื่องประดับ พื้นหลังสีขาวเท่านั้น สามารถใช้โทรศัพท์มือถือถ่ายภาพได้และส่งให้เจ้าหน้าที่ทางไลน์

หากสนใจจองกรุณาติดต่อ

- สอบถามผ่าน Line กด -> <https://lin.ee/5nDHU06>
- จองทัวร์ผ่าน FB inbox ก็ได้เช่นกัน -> <http://m.me/unithaitrip>
- หรือโทร 02-234-5936

 แบ่งเป็นฝ่ายๆ ดังนี้ การบริการทั้งหมดของเรา	
 Unithai-Care - ร้องเรียนการให้บริการ - บริการไม่สุภาพ (ติ-ชม)	 Line ID : @unithaicare  02-234-5936 ต่อ 8 
 Unithai Big Group - จัดกรุ๊ปเหมา , Private Group - คิวงาน , สัมมนา , VIP Group	 Line ID : @unithaibiggroup  02-234-5936 ต่อ 228 
 Unithaiplus+ Team - รวมทัวร์..คิดคุณภาพ - เน้นยุโรป ไม่เน้นโปสไฟไหม้	 Line ID : @unithaiplusteam  02-234-5936 
 Unithai เชียงใหม่ - รวมทัวร์..บินตรงจาก “เชียงใหม่” - มีสาขาที่ “เชียงใหม่”	 Line ID : @unithainorth  088-055-5581 088-055-5582 
 โคตรโปรตั๋ว Unithai - ตั๋วเครื่องบิน ลด 20-60% - ผ่อนได้ 3-10 เดือน	 Line ID : @proticket  02-234-5936 ต่อ 3 
 Unithai Visa - รับทำ Visa ทั่วโลก - ไม่ซื้อทัวร์กับเรา ก็ทำได้	 Line ID : @unithaivisa  02-234-5936 ต่อ 4 