



HOTLINE



02-632-6882

LINE ID:

@UnithaiTrip

24
Hours

(อย่าลืมเติม @ ข้างหน้านะ)

NIKKO & SENDAI WINTER 6D3N

นิคโก้-โทโฮคุ-เซนได-ซาโอะ-หมู่บ้านสุนัขจิ้งจอก-ฟาร์มสตอเบอร์รี่-โตเกียว

โดยสารการบินเจแปนแอร์ไลน์

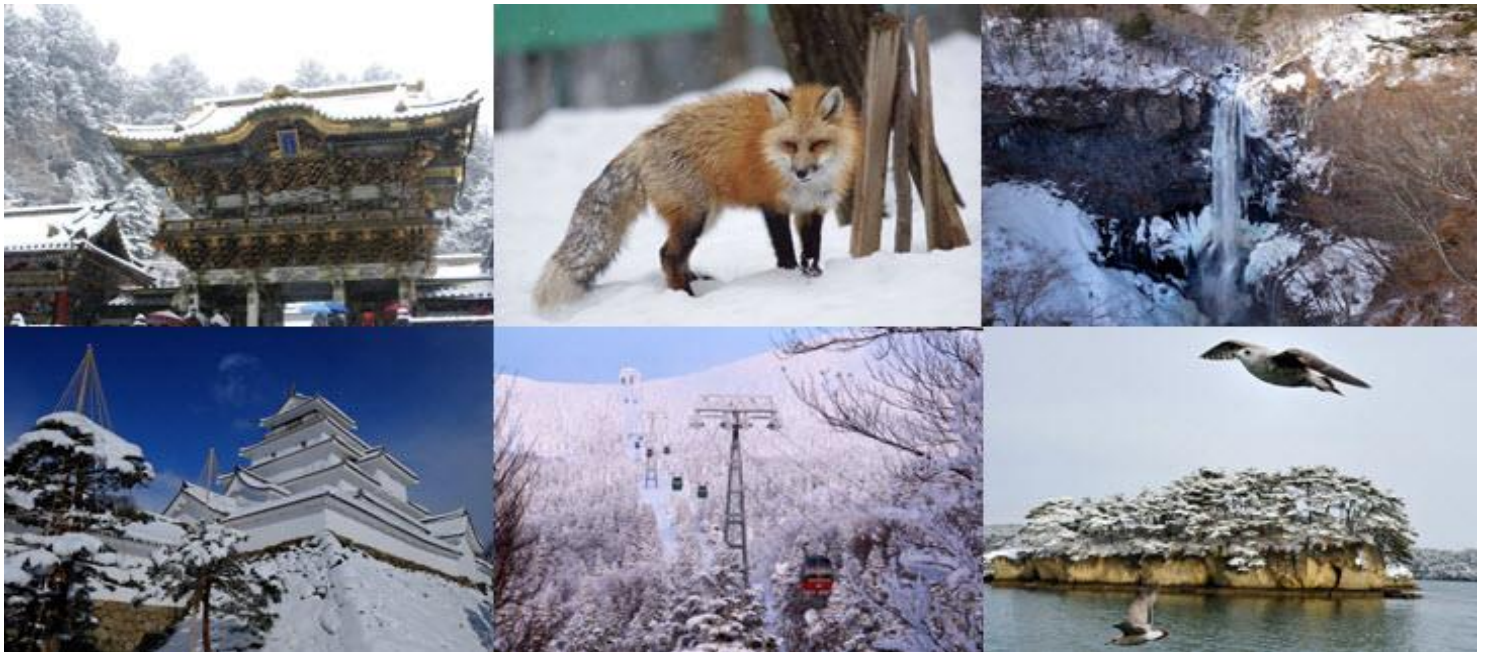

ธันวาคม : 20-25 ธันวาคม 2560

52,900.-

	โปรแกรมการเดินทาง	เข้า	เที่ยง	ค่ำ	โรงแรมที่พัก
1	กรุงเทพฯ-สนามบินฮาเนดะ				
2	สนามบินฮาเนดะ-เมืองนิคโก้-ศาลเจ้าโทโฮคุ-น้ำตกเคงออน ทะเลสาบชูเซนจิ-แช่น้ำแร่	✈	✓	✓	KINUGAWA HOTEL OR SIMILAR [๘]
3	เมืองไอสุวากามัตสึ-ปราสาทซึรุงะ-เมืองเซนได-จุดชมวิวยอด เขาอาโอบะ-ช้อปปิ้งอิชิบังโจ	✓	✓	X	SENDAI HOTEL OR SIMILAR
4	มัตสึชิม่า-ล่องเรือชมอ่าวมัตสึชิม่า-นั่งกระเช้าไฟฟ้าสู่ออดเขา ซาโอะ-กิจกรรมบนลานสกี-หมู่บ้านสุนัขจิ้งจอก	✓	✓	✓	KORIYAMA HOTEL OR SIMILAR
5	ฟาร์มสตอเบอร์รี่ /ซาโอะเอาร์ทเล็ด-เมืองโตเกียว ช้อปปิ้งชินจุกุ	✓	✓	X	
6	สนามบินฮาเนดะ-กรุงเทพฯ	✈			

วันแรกของการเดินทาง		กรุงเทพฯ – สนามบินसानเดะ
19.30 น.	พร้อมกันที่สนามบินสุวรรณภูมิ ประตูหมายเลข 8 เคาน์เตอร์ R สายการบินเจแปนแอร์ไลน์ เจ้าหน้าที่ ให้การต้อนรับและอำนวยความสะดวกด้านเอกสารและสัมภาระออก	
22.05 น.	เดินทางสู่ สนามบินसानเดะ ประเทศญี่ปุ่น โดยสายการบินเจแปนแอร์ไลน์ เที่ยวบินที่ JL 034	
วันที่สองของการเดินทาง		สนามบินसानเดะ – เมืองนิกโก้ – ศาลเจ้าโทโชกุ – น้ำตกเคงอน ทะเลสาบชูเซนจิ – แช่น้ำแร่
05.40 น.	เดินทางถึง สนามบินसानเดะ ประเทศญี่ปุ่น นำท่านผ่านพิธีการตรวจคนเข้าเมืองและศุลกากรเรียบร้อยแล้ว	
เช้า	เมืองนิกโก้ ชม ศาลเจ้าโทโชกุ ศาลเจ้าที่สร้างเพื่อเป็นสถานที่ฝังศพโชกุนโทกูงาวะ ที่เก่าแก่นับ 4 ศตวรรษ ตั้งแต่สมัยโชกุนโตกุกาวะ อิเอยะสึ ชมสถาปัตยกรรมไม้แกะสลักที่วิจิตรตระการตา ทั้งสวยงามในแง่ของศิลปะและที่แฝงแง่มุมทางปรัชญา ศาลเจ้าแห่งนี้ได้รับการขึ้นทะเบียนจากองค์การยูเนสโกให้เป็นหนึ่งในมรดกโลกทางวัฒนธรรมอีกด้วย	
		
เที่ยง	รับประทานอาหาร ณ ร้านอาหาร	
	น้ำตกเคงอน น้ำตกที่ใหญ่และยาวที่สุดของประเทศญี่ปุ่น “จุดชมวิว” โดยการ “ลงลิฟท์” ไปชั้นล่างที่ท่านสามารถดื่มด่ำกับภาพของน้ำตกแห่งนี้ได้งดงามมาก พร้อมสัมผัสกับสายน้ำที่เย็นชื่นฉ่ำใจ ทะเลสาบชูเซนจิ เป็นทะเลสาบตั้งอยู่บริเวณปลายเขาของภูเขาไฟนินได ตัวทะเลสาบแห่งนี้เกิดจากการระเบิดของภูเขาไฟเมื่อประมาณ 20,000 ปีที่แล้ว ทะเลสาบชูเซนจิมีชื่อเสียงทางด้านบ่อน้ำพุร้อน และความหลากหลายทางธรรมชาติ โดยมีน้ำตกหลายแห่งในบริเวณรอบๆ ถูที่สวยที่สุดของทะเลสาบคือช่วงเดือนตุลาคม ซึ่งเป็นช่วงฤดูใบไม้ร่วง	
ค่ำ	เดินทางเข้าสู่ที่พัก KINUGAWA HOTEL หรือเทียบเท่า [3 ดาว] รับประทานอาหารค่ำ ณ โรงแรม / ผ่อนคลายกับการแช่น้ำจากแร่ธรรมชาติสโด้สึญี่ปุ่น	

วันที่สามของการเดินทาง		เมืองไอซวากามัตสึ – ปราสาทซึรุงะ – เมืองเซนได
		จุดชมวิวยอดเขาอาโอบะ-ซ้อปป์อิงฉิจิบังโจ
เช้า	รับประทานอาหารเช้า ณ ห้องอาหารของโรงแรม	
	นำท่านชม ปราสาทซึรุงะ ซึ่งแปลว่าปราสาทนกกระเรียน ปราสาทนี้ถูกสร้างขึ้นครั้งแรกเมื่อปี ค.ศ. 1384 และผ่านเหตุการณ์ทางประวัติศาสตร์มากมาย ทำให้โดนทำลายและสร้างขึ้นใหม่หลายครั้ง โดยครั้งล่าสุดถูกสร้างขึ้นใหม่ในปี ค.ศ.1964 ปัจจุบันปราสาทซึรุงะได้เป็นพิพิธภัณฑ์จัดแสดงประวัติศาสตร์ของเมืองไอซวากามัตสึ รวมทั้งเครื่องเขินและดาบโบราณต่างๆ และในชั้น 5 ของปราสาทเป็นจุดชมวิว ให้ท่านได้ชมทิวทัศน์อันงดงามของตัวเมืองที่ถูกโอบล้อมด้วยภูเขารอบด้าน	
		
เที่ยง	รับประทานอาหาร ณ ร้านอาหาร	
	จากนั้นเดินทางสู่ จุดชมวิวยอดเขาอาโอบะ ที่นี้ได้เคยเป็นที่ตั้งปราสาทเซนได (ปราสาทอะโอบะ) ซึ่งเป็นคฤหาสน์ที่อยู่ของ ดาเตะ มาซามุนะผู้ครองแคว้นที่มีชื่อเสียง ตัวปราสาทตั้งอยู่สูงเหนือระดับน้ำทะเล 130 เมตร ผาเขาทางทิศตะวันออกและทิศใต้ได้เป็นปราการธรรมชาติให้กับปราสาทได้อย่างดี กล่าวกันว่าที่มาซามุนะไม่ได้สร้างหอสังเกตการณ์สูงตามหลักการสร้างปราสาทญี่ปุ่นทั่วไปนั้นเพราะไม่ต้องการให้เป็นที่แคลงใจต่อโชกุนโตกุกะวะ อิเอะยะสุ ซ้อปป์อิง ณ ฉิจิบังโจ แหล่งช้อปปิ้งที่อยู่ติดๆกับสถานีรถไฟเซนได ประกอบไปด้วยถนนหลายเส้นที่มีร้านค้าต่างๆมากมาย รวมไปถึงห้างสรรพสินค้ากับสินค้าที่มีอยู่หลากหลายให้เลือกซื้อ	
ค่ำ	อิสระรับประทานอาหารค่ำตามอัธยาศัย	
	เดินทางเข้าสู่ที่พัก SENDAI HOTEL หรือเทียบเท่า	
วันที่สี่ของการเดินทาง		มัตสึชิม่า – ล่องเรือชมอ่าวมัตสึชิม่า – นั่งกระเช้าไฟฟ้าสู่ยอดเขาฮาโอ
		กิจกรรมบนลานสกี – หมู่บ้านสุนัขจิ้งจอก
เช้า	รับประทานอาหารเช้า ณ ห้องอาหารของโรงแรม	
	อ่าวมัตสึชิม่า ที่ได้รับการยกย่องว่ามีทัศนียภาพงดงามที่สุดหนึ่งในสามของญี่ปุ่น นอกจากนั้นยังเป็นแหล่งเพาะเลี้ยงหอยนางรมที่มีรสชาติดีในอันดับต้นๆของญี่ปุ่นอีกด้วย นำท่าน ล่องเรือชมอ่าวมัตสึชิม่า อันงดงามและหมู่เกาะหินปูนรูปร่างแปลกตากว่า 260 เกาะ ซึ่งตั้งเรียงรายกันอยู่ทั่วไปในอ่าว ให้ท่านอิสระเพลิดเพลินกับวิวทิวทัศน์การล่องเรือและถ่ายรูปตามอัธยาศัย	



เที่ยง	รับประทานอาหาร ณ ร้านอาหาร	
	<p>จากนั้นนำท่านนั่ง กระเช้าไฟฟ้า (Ropeway) ขึ้นสู่ยอดเขาให้ท่านเลือกสนุกกับกิจกรรมต่างๆ มากมายบนเทือกเขา ZAO ได้แก่ อาทิเช่น การเล่นสกี, สโนว์บอร์ด, สโนว์โมบิล [ไม่รวมค่าเช่าชุด สกี อุปกรณ์สกี และครูผู้ฝึกสอน] ซึ่งเทือกเขา ZAO นี้ถือเป็นหนึ่งในเทือกเขามีชื่อเสียงในหมู่นักเล่นสกีที่นิยมความท้าทาย มีพื้นที่เล่นสกีกว้างใหญ่ขนาดเท่ากับสนามฟุตบอลจำนวนสี่ร้อยกว่าสนาม เต็มไปด้วยเนินที่สูงชันที่เกิดจากการสร้างสรรค์ของธรรมชาติ นำท่านชม หมู่บ้านสุนัขจิ้งจอกซาโอะ หมู่บ้านสุนัขจิ้งจอกซาโอะ (Zao Fox Village) ตั้งอยู่ใกล้กับเมืองชิโรอิชิในภูเขาของจังหวัดมียากิ เปิดให้เข้าชมตั้งแต่ปี 1990 ภายในหมู่บ้านมีสัตว์นานาชนิดกว่า 100 ตัว รวมถึงสุนัขจิ้งจอก 6 สายพันธุ์ที่วิ่งไปมาได้อย่างอิสระในพื้นที่กว้าง ในประเทศญี่ปุ่น สุนัขจิ้งจอกเป็นสัตว์ที่สำคัญชนิดหนึ่ง ตั้งแต่ระดับชาวบ้านมีความเชื่อว่าสุนัขจิ้งจอกมีวิญญาณของเทพอินาริโอะคามิหรือเทพเจ้าของศาสนาพุทธชินโตอยู่ ซึ่งเป็นเทพแห่งความอุดมสมบูรณ์ของการเกษตร(ข้าว, ใบชา) และความเจริญรุ่งเรือง ให้ท่านได้สัมผัสความน่ารักของสุนัขจิ้งจอก และป้อนอาหารสุนัขจิ้งจอก พร้อมเก็บภาพความประทับใจ</p>	
ค่ำ	รับประทานอาหารค่ำ ณ ร้านอาหาร	
	เดินทางเข้าสู่ที่พัก KORIYAMA HOTEL หรือเทียบเท่า	

วันที่ห้าของการเดินทาง ฟาร์มสตอเบอร์รี่ หรือ ซาโนะ เอาร์ทเล็ด – เมืองโตเกียว – ซัปโปโรชินจูกุ

เช้า	รับประทานอาหารเช้า ณ ห้องอาหารของโรงแรม	
	<p>นำท่านเดินทางสู่ ฟาร์มสตอเบอร์รี่ อีสระให้ทุกท่านได้ชิมสตอเบอร์รี่สดๆ หวานๆ จากต้นแบบไม่อื่น **ในกรณีฟาร์มสตอเบอร์รี่ไม่สามารถเข้าชมได้ นำท่านเดินทางสู่ ซาโนะ เอาร์ทเล็ด มอลล์ เมือง ซาโนะ เพื่อให้ท่านได้เลือกซื้อเลือกสรรสินค้า แบรินด์เนมดั่ง ที่มีทั้งเสื้อผ้า รองเท้า กระเป๋า ฯลฯ ในบรรยากาศของฤดูหนาวอันโรแมนติก</p>	



เที่ยว	รับประทานอาหาร ณ ร้านอาหาร	
	ย่านชินจูกุ ให้ท่านอิสระและเพลิดเพลินกับการช้อปปิ้งสินค้ามากมายและ เครื่องใช้ไฟฟ้า กล้องถ่ายรูปดิจิตอล นาฬิกา เครื่องเล่นเกม หรือสินค้าที่จะเอาใจคุณผู้หญิงด้วย กระเป๋า รองเท้า เสื้อผ้า แบรินด์เนม เสื้อผ้าแฟชั่นสำหรับวัยรุ่น เครื่องสำอางยี่ห้อดังของญี่ปุ่นไม่ว่าจะเป็น KOSE, KANEBO, SK II, SHISEDO และอื่นๆอีกมากมาย	
ค่า	อิสระรับประทานอาหารเช้าตามอัธยาศัย	
	จากนั้นนำท่านเดินทางสู่ สนามบินนานาชาติ เพื่อเดินทางกลับสู่ กรุงเทพฯ	
วันที่ของการเดินทาง สนามบินนานาชาติ – กรุงเทพฯ		
00.05 น.	ออกเดินทางสู่ กรุงเทพฯ โดยสายการบินเจแปนแอร์ไลน์ เที่ยวบินที่ JL 033	
05.05 น.	เดินทางถึง สนามบินสุวรรณภูมิ กรุงเทพฯ โดยสวัสดิภาพ พร้อมความประทับใจ	

NIKKO & SENDAI WINTER 6D3N BY JL

กำหนดการเดินทาง	ผู้ใหญ่พักห้องละ 2-3 ท่าน	เด็กอายุ 8 – ไม่เกิน 12 ปี พักแบบเสริมเตียง	เด็กอายุ 2 – ไม่เกิน 7 ปี ไม่มีเตียง	พักเดี่ยวเพิ่ม	ราคาไม่รวมตัว
20 – 25 ธันวาคม 2560	52,900	49,900	45,900	7,900	30,900
*** ราคาทารก [เด็กอายุไม่เกิน 2 ขวบ] 9,900 บาท / ท่าน ***					

*****ราคาทัวร์ข้างต้นยังไม่รวมค่าทิปคนขับรถ ท่านละ 2,000 เยน /ทริป/ต่อท่าน*****

**** โปรแกรมอาจจะมีการปรับเปลี่ยนตามความเหมาะสมของสภาพอากาศและฤดูกาล ****

เงื่อนไขการให้บริการ

1. การเดินทางในแต่ละครั้งจะต้องมีผู้โดยสารจำนวน 10 ท่านขึ้นไป ถ้าผู้โดยสารไม่ครบจำนวนดังกล่าวทางบริษัทฯ ขอสงวนสิทธิ์ในการเปลี่ยนแปลงราคาหรือยกเลิกการเดินทาง
2. ในกรณีที่ลูกค้าต้องออกตัวโดยสารภายในประเทศ กรุณาติดต่อเจ้าหน้าที่ของบริษัทฯเพื่อเช็คว่ากรุ๊ปมีการคอนเฟิร์มเดินทางก่อนทุกครั้ง มิฉะนั้นทางบริษัทจะไม่รับผิดชอบใดๆ ทั้งสิ้น
3. การชำระค่าบริการ
 - 3.1 กรุณาชำระมัดจำ ท่านละ 10,000. – บาท
 - 3.2 กรุณาชำระค่าทัวร์ส่วนที่เหลือ 30 วันก่อนออกเดินทาง

กรุณาชำระค่าใช้จ่าย ในนาม คุณ นูรณี วีระภุชงค์



ธนาคารไทยพาณิชย์ สาขาสุรวงศ์ บัญชีออมทรัพย์ เลขที่ 214-2-05528-0



ธนาคารกสิกรไทย สาขาพัฒนาพงศ์ บัญชีออมทรัพย์ เลขที่ 007-1-36883-1

หากท่านได้ชำระเงินค่าทัวร์แล้ว กรุณาแจ้งเจ้าหน้าที่ฝ่ายขาย และส่งหลักฐานการโอนเงิน
ทาง Line/Facebook @unithaitrip ตามช่องทางที่ท่านได้ทำการจองทัวร์มา

หากท่านไม่ได้รับใบรับเงินภายใน 3 วันทำการหลังจากชำระค่าทัวร์ กรุณาติดต่อเจ้าหน้าที่โดยตรง

4. การยกเลิกและคืนค่าทัวร์หลังจากมีการจ่ายเงินมัดจำ

4.1 การยกเลิกการเดินทางตั้งแต่วันจองจนถึงก่อนวันเดินทาง 30 วัน ขอคืนมัดจำท่านละ 5,000 บาท

4.2 ยกเลิกก่อนการเดินทาง 15-29 วัน ขอเก็บเงินมัดจำทั้งหมด

4.3 ยกเลิกก่อนการเดินทาง 7-14 วัน ขอเก็บค่าใช้จ่าย 50% ของราคาค่าทัวร์ทั้งหมด

4.4 ยกเลิกก่อนการเดินทางน้อยกว่า 7 วัน ขอเก็บค่าใช้จ่าย 100% ของราคาค่าทัวร์ทั้งหมด

4.5 **ยกเว้นกรณีที่ออกเดินทางช่วงเทศกาลวันหยุด** เช่น ปีใหม่, สงกรานต์ เป็นต้น บางสายการบินมีการกัณฑ์มัดจำที่
นึ่งกับสายการบินและค่ามัดจำที่ปัก รวมถึงเที่ยวบินพิเศษ เช่น CHARTER FLIGHT **จะไม่มีคืนเงินมัดจำ หรือ
ค่าทัวร์ทั้งหมด ไม่ว่าจะยกเลิกด้วยกรณีใดๆ**

**4.6 กรณีที่กองตรวจคนเข้าเมืองกรุงเทพฯ และในต่างประเทศ ปฏิเสธมิให้เดินทางออก หรือ เข้าประเทศที่
ระบุไว้ในรายการเดินทาง บริษัทฯ ขอสงวนสิทธิ์ที่จะไม่คืนค่าทัวร์ไม่ว่ากรณีใดๆ ทั้งสิ้น**

****สำคัญ!! บริษัททำธุรกิจเพื่อการท่องเที่ยวเท่านั้น ไม่สนับสนุนให้ลูกค้าเดินทางเข้าประเทศญี่ปุ่นโดยผิด
กฎหมายและในขั้นตอนการผ่านการตรวจคนเข้าเมือง ทั้งไทยและญี่ปุ่น ขึ้นอยู่กับการพิจารณาของ
เจ้าหน้าที่เท่านั้น ลูกค้าทุกท่านต้องผ่านการตรวจคนเข้าเมืองด้วยตัวของท่านเอง ทางมัคคุเทศก์ไม่สามารถ
ให้ความช่วยเหลือใดๆได้ทั้งสิ้น****

4.7 เมื่อท่านออกเดินทางไปกับคณะแล้ว ถ้าท่านงดการใช้บริการรายการใดรายการหนึ่ง หรือไม่เดินทาง
พร้อมคณะถือว่าท่านสละสิทธิ์ ไม่อาจเรียกร้องค่าบริการและเงินมัดจำคืน ไม่ว่าจะกรณีใดๆ ทั้งสิ้น

อัตราค่าบริการนี้รวม

1. ค่าตัวโดยสารเครื่องบินไป-กลับ ชั้นประหยัดพร้อมค่าภาษีสนามบินทุกแห่งตามรายการทัวร์ข้างต้น
 - กรณีท่านมีความประสงค์จะต้องการปรับเปลี่ยนระดับชั้นที่นั่งจากชั้นประหยัดเป็นชั้นธุรกิจ โดยใช้คะแนนจากบัตร
สะสมไมล์ จะต้องดำเนินการก่อนเดินทาง 7 วันล่วงหน้า และถ้าโดยการชำระเงินเพื่ออัปเกรดต้องกระทำที่เคาน์เตอร์
สนามบิน ณ วันเดินทาง เท่านั้น
2. ค่าที่พักห้องละ 2-3 ท่าน ตามโรงแรมที่ระบุไว้ในรายการ หรือ ระดับเทียบเท่า
 - ** ในกรณีที่ท่านจองห้องพักแบบ TRIPLE [2 เตียง+1 ที่นอนเสริม] แล้วทางโรงแรมไม่สามารถจัดหา
ห้องพักแบบ TRIPLE ได้ ทางบริษัทอาจมีการจัดห้องพักให้ตามความเหมาะสมต่อไป ****
3. ค่าอาหาร ค่าเข้าชม และ ค่ายานพาหนะทุกชนิด ตามที่ระบุไว้ในรายการทัวร์ข้างต้น
4. เจ้าหน้าที่บริษัท ฯ คอยอำนวยความสะดวกทุกท่านตลอดการเดินทาง
5. ค่าน้ำหนักสัมภาระรวมในตัวเครื่องบิน [แอร์เอเชีย 20 กิโล / การบินไทย 30 กิโล / เจแปนแอร์ไลน์และอลนิปปอน 2
ใบใบละไม่เกิน 23 กิโล] ค่าประกันวินาศภัยเครื่องบินตามเงื่อนไขของแต่ละสายการบินที่มีการเรียกเก็บ
6. ค่าประกันอุบัติเหตุคุ้มครองในระหว่างการเดินทาง คุ้มครองในวงเงินท่านละ 1,000,000 บาท
ค่ารักษาพยาบาลกรณีเกิดอุบัติเหตุวงเงินท่านละ 200,000 บาท ตามเงื่อนไขของกรมธรรม์

**** ลูกค้าท่านใดสนใจ...ซื้อประกันการเดินทางสำหรับครอบคลุมเรื่องสุขภาพสามารถสอบถามข้อมูล
เพิ่มเติมกับทางบริษัทได้ ****

- เบี้ยประกันเริ่มต้น 370 บาท [ระยะเวลา 5-7 วัน]
- เบี้ยประกันเริ่มต้น 430 บาท [ระยะเวลา 8-10 วัน]

****ความครอบคลุมผู้เอาประกันที่มีอายุมากกว่า 16 หรือน้อยกว่า 75 ปี ****

[รักษาพยาบาล 2 ล้าน, รักษาต่อเนื่อง 2 แสน, เสียชีวิตหรือเสียอวัยวะจากอุบัติเหตุ 3 ล้านบาท]

****ความครอบคลุมผู้เอาประกันที่มีอายุน้อยกว่า 16 หรือมากกว่า 75 ปี ****

[รักษาพยาบาล 2 ล้าน, รักษาต่อเนื่อง 2 แสน, เสียชีวิตหรือเสียอวัยวะจากอุบัติเหตุ 1.5 ล้านบาท]

7. ภาษีมูลค่าเพิ่ม 7% และหัก ณ ที่จ่าย 3%

อัตราค่าบริการนี้ไม่รวม

1. ค่าทำหนังสือเดินทางไทย และเอกสารต่างดาวต่างๆ
2. ค่าใช้จ่ายอื่นๆ ที่นอกเหนือที่ระบุ อาทิเช่น ค่าอาหาร - เครื่องดื่ม นอกเหนือจากรายการ
3. ค่าภาษีทุกรายการคิดจากยอดบริการ, ค่าภาษีเดินทาง (ถ้ามีการเรียกเก็บ)
4. ค่าภาษีน้ำมัน ที่สายการบินเรียกเก็บเพิ่มภายหลังจากทางบริษัทฯ ได้ออกตั๋วเครื่องบิน
5. ค่าทิปสำหรับ คนขับรถ / มัคคุเทศน์ / หัวหน้าทัวร์ ต่อท่านคนละ 2,000 เยน

รายละเอียดเกี่ยวกับมาตรการยกเว้นวีซ่าเข้าประเทศญี่ปุ่นให้กับคนไทย

จากมาตรการยกเว้นวีซ่าเข้าประเทศญี่ปุ่นให้กับคนไทย ผู้ที่ประสงค์จะพำนักระยะสั้นในประเทศญี่ปุ่นไม่เกิน 15 วัน ไม่ว่าจะด้วยวัตถุประสงค์เพื่อการท่องเที่ยว เยี่ยมญาติ หรือธุรกิจ อาจจะมีการ ถูกตรวจสอบเอกสารในขั้นตอนการตรวจคนเข้าเมือง เพื่อเป็นการยืนยันว่ามีคุณสมบัติในการเข้า ประเทศญี่ปุ่น

****เอกสารที่อาจจะต้องใช้ในการพิจารณาการอนุญาตให้เข้าประเทศ – ตัวเครื่องบินและเอกสารเรื่องที่พักทางบริษัทจะจัดเตรียมให้กับลูกค้า แต่ทั้งนี้ขึ้นอยู่กับพิจารณาของกองตรวจคนเข้าเมืองของญี่ปุ่น****

1. ตัวเครื่องบินขาออกจากประเทศญี่ปุ่น
2. สิ่งที่ยืนยันว่าท่านสามารถรับผิดชอบค่าใช้จ่ายที่อาจเกิดขึ้นระหว่างที่พำนักในประเทศญี่ปุ่น (เช่น เงินสด บัตรเครดิต เป็นต้น)
3. ชื่อ ที่อยู่ และหมายเลขโทรศัพท์ที่ติดต่อได้ระหว่างที่พำนักในประเทศญี่ปุ่น (เช่น คน รู้จัก โรงแรม และอื่นๆ)
4. กำหนดการเดินทางระหว่างที่พำนักในประเทศญี่ปุ่น

คุณสมบัติการเข้าประเทศญี่ปุ่น (สำหรับกรณีการเข้าประเทศญี่ปุ่นตามมาตรการยกเว้นวีซ่า)

1. หนังสือเดินทางอิเล็กทรอนิกส์ที่ยังมีอายุการใช้งานเหลืออยู่
2. กิจกรรมใดๆ ที่จะกระทำในประเทศญี่ปุ่นจะต้องไม่เป็นสิ่งที่ขัดต่อกฎหมาย และเข้าข่ายคุณสมบัติเพื่อการพำนักระยะสั้นเท่านั้น
3. ในขั้นตอนการขอเข้าประเทศ จะต้องระบุระยะเวลาการพำนักไม่เกิน 15 วัน
4. เป็นผู้ที่ไม่มียังประวัติการถูกส่งตัวกลับจากประเทศญี่ปุ่น หรือมิได้อยู่ในระยะเวลาของการถูกปฏิเสธไม่ให้เข้าประเทศ และไม่เข้าข่ายคุณสมบัติที่อาจจะถูกปฏิเสธไม่ให้เข้าประเทศ

หมายเหตุ :

1. บริษัทฯ ขอสงวนสิทธิ์ที่จะเลื่อนการเดินทางในกรณีที่มีผู้ร่วมคณะไม่ถึง 10 ท่าน
2. ขอสงวนสิทธิ์การเก็บค่าน้ำมันและภาษีสนามบินทุกแห่งเพิ่ม หากสายการบินมีการปรับขึ้นก่อนวันเดินทาง
3. บริษัทฯ ขอสงวนสิทธิ์ในการเปลี่ยนเที่ยวบิน โดยมีต้องแจ้งให้ทราบล่วงหน้าอันเนื่องจากสาเหตุต่างๆ
4. บริษัทฯ จะไม่รับผิดชอบใดๆ ทั้งสิ้น หากเกิดกรณีความล่าช้าจากสายการบิน, การประท้วง, การนัดหยุดงาน, การก่อการจลาจล, ภัยธรรมชาติ, การนำสิ่งของผิดกฎหมาย ซึ่งอยู่นอกเหนือความรับผิดชอบของบริษัทฯ
5. บริษัทฯ จะไม่รับผิดชอบใดๆ ทั้งสิ้น หากเกิดสิ่งของสูญหาย อันเนื่องเกิดจากความประมาทของท่าน, เกิดจากการโจรกรรม และ อุบัติเหตุจากความประมาทของนักท่องเที่ยวเอง
6. เมื่อท่านตกลงชำระเงินมัดจำหรือค่าทัวร์ทั้งหมดกับทางบริษัทฯ แล้ว ทางบริษัทฯ จะถือว่าท่านได้ยอมรับเงื่อนไขข้อตกลงต่างๆ ทั้งหมด

บริษัทฯ ขอสงวนสิทธิ์ในการเปลี่ยนแปลงรายการโดยมีต้องแจ้งล่วงหน้า ทั้งนี้ขึ้นอยู่กับสภาวะอากาศ การเมือง สายการบิน และราคาอาจเปลี่ยนแปลงได้ตามความเหมาะสม ทั้งนี้ขึ้นอยู่กับอัตราแลกเปลี่ยนของเงินสกุลเยน

เอกสารประกอบการยื่นวีซ่าเข้าประเทศญี่ปุ่นสำหรับพาสปอร์ตจีนแดง

(กรุณาส่งเอกสารก่อนเดินทางอย่างน้อย 30 วัน)

***** กรุณาถอดปก Passport ก่อนส่งเอกสาร บริษัทจะไม่รับผิดชอบในกรณีสูญหาย *****

1. พาสปอร์ตจีนแดง

จะใช้เวลาดำเนินการในการขอวีซ่าประมาณ **2-4 อาทิตย์** จึงต้องขอ
รบกวนให้ส่งสำเนาหน้าหนังสือเดินทางมาทางบริษัทล่วงหน้า เพื่อที่จะส่งไปที่
ประเทศญี่ปุ่นเพื่อขอเอกสารรับรองจากญี่ปุ่น(เอกสารชุดนี้ทางบริษัทเป็น
ผู้ดำเนินการให้) ผู้เดินทางจะต้องไปแจ้งเข้าออก ที่สำนักงานตรวจคนเข้าเมือง
โดยแจ้งประเทศและวันเดินทางที่จะไปและกลับเข้ามา ถ้าผู้เดินทางอายุไม่ถึง
60 ปี ต้องมาแสดงตัวที่สถานทูต (**Passport China ทางสถานทูตไม่
ยกเว้นการยื่นวีซ่าเข้าประเทศ**) ส่วนผู้ที่ทำงาน ต้องแสดงใบอนุญาตทำงาน
เพิ่มเติม

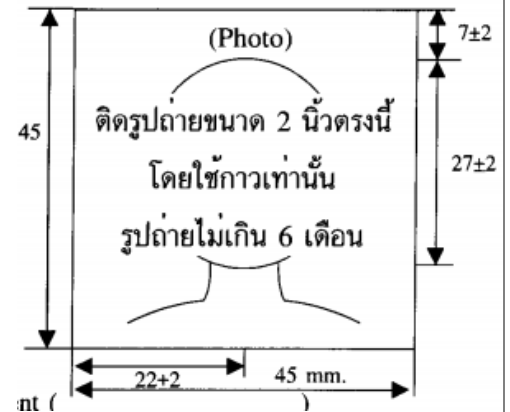

เอกสารที่ใช้ในการขอวีซ่า

1.1 Passport China

1.2 รูปถ่าย 2 นิ้ว 2 ใบ ขนาด 2 X 2 นิ้ว ถ่ายไว้ไม่เกิน 6 เดือน และ **"พื้นหลังเป็นสีขาวเท่านั้น"** ถ่ายหน้าตรง ไม่
ยิ้มเห็นฟัน ไม่สวมแว่นตา ไม่คาดผม หรือสวมหมวก แต่งกายสุภาพ

***** ห้ามใช้รูปปริ้น หรือ ถ่ายเอง *****

1.3 หนังสือแจ้งเข้าออก โดยก่อนเดินทางผู้เดินทางต้องไปแจ้งเข้า-ออกที่สำนักงานตรวจคนเข้าเมืองพร้อมทั้ง
ถ่ายสำเนาพร้อมนำตัวจริงไปสถานทูต

1.4 ใบสำคัญถิ่นที่อยู่ ถ่ายสำเนาทุกหน้าพร้อมนำตัวจริงไปสถานทูต

1.5 ทะเบียนบ้าน ถ่ายสำเนาทุกหน้าพร้อมนำตัวจริงไปสถานทูต

1.6 ใบอนุญาตทำงาน Work permit ถ่ายสำเนาหน้าชื่อบริษัทที่ทำงาน พร้อมนำตัวจริงไปสถานทูต

1.7 สมุดบัญชีเงินฝาก สำเนาสมุดบัญชีเงินฝาก ออมทรัพย์ ย้อนหลัง 6 เดือนหรือฝากประจำเท่านั้น ถ่ายเอกสาร
ตั้งแต่ หน้าชื่อ และ หน้า 1 ถึงหน้าที่ปิดยอดบัญชีล่าสุด (ปิดยอด ณ ปัจจุบัน) ในกรณีที่เล่มปัจจุบันอายุไม่ถึง 6 เดือน
ให้ถ่ายสำเนาเล่มเก่ามาตั้งแต่หน้าแรกถึงหน้าสุดท้าย

***** บัญชีกระแสรายวัน และบัญชีเดินสะพัด ไม่สามารถใช้ได้กับสถานกงสุลญี่ปุ่น *****

Remark

*ถ้าเอกสารส่งถึงบริษัทแล้วไม่ครบ ทางบริษัทอาจมีการเรียกเก็บเอกสารเพิ่มเติม อาจจะทำให้ท่านเกิดความไม่
สะดวกภายหลัง ทั้งนี้เพื่อประโยชน์ของตัวท่านเองจึงขออภัยมา ณ ที่นี้**

*หากยื่นเอกสารปลอมหรือให้ข้อมูลอันเป็นเท็จ ทางสถานทูตจะปฏิเสธการพิจารณาออกวีซ่า โดยหลักการทาง
สถานทูตจะไม่มี การคืนเอกสารแก่ผู้ยื่นคำร้องขอวีซ่า**

*ในกรณีที่มีการถูกปฏิเสธการออกวีซ่า ทางสถานทูตขอสงวนสิทธิ์ที่จะไม่อธิบายเหตุผล ถ้าต้องการยื่นวีซ่าอีกครั้งจะ
ไม่สามารถยื่นได้ภายใน 6 เดือนนับจากวันที่ถูกปฏิเสธวีซ่า และทางบริษัทขอสงวนสิทธิ์ **ไม่คืนค่าบริการ****

แผนกงสุล สถานทูตญี่ปุ่น สามารถสอบถามได้ หมายเลขโทรศัพท์ 02-207-8503