



UNITHAITRIP CO.LTD
UNITHAI TRAVEL CO.LTD
33/47 Wall Street Tower 11th Floor, Surawongse Road,
Suriyawongse, Bangrak, Bangkok 10500
ใบอนุญาตเลขที่ 11/02206

Call Center ให้บริการ 09:30 - 17:30 น.
02-234-5936, 02-632-6882

LINE ID: @Unithaitrip (ตอบรับ 24 ชม.)
ออฟฟิศเปิด 7 วัน (จ.-อา.) 09:00-20:00 น.

รหัสโปรแกรม : 11277 (กรุณาแจ้งรหัสโปรแกรมทุกครั้งที่สอบถาม)

ฮ่องกง เซินเจิ้น
ตงกวน เส้นทางใหม่!

CATHAY PACIFIC
3 วัน 2 คืน

ทำ ให้เสียว สะพานแก้ว 3 มิติ

HKTG19

6,888
เริ่มต้น
ม.ค.-มี.ค. 62

ใหม่! โชว์กายกรรม

New! ฮ่องกงเซินเจิ้น 3 วัน 2 คืน
เที่ยวเส้นทางใหม่ "ตงกวน"

ปรับปรุง ณ วันที่ 10/1/19

เดินทางโดยสายการบินCathay Pacific (CX)

โหลดสัมภาระได้ 30 กิโลทั้งไปและกลับ

◆◆จุดเด่นโปรแกรม◆◆

1. **Hilight!**เดินทางสะพานแก้ว 3 มิติกล้าท้าเสียว
2. **Hilight!**ชม 2 โซว์โชว์กายกรรม, โซว์น้ำพุเดินระบำ
3. **Hilight!**สักการะ “ศาลพระพรหม” ที่คุณไม่เคยเห็นมาก่อน
4. ขอพรด้านโชคลาภและชัยชนะวัดแขก, วัดกวนอู
5. เมนูพิเศษ! ห่านย่าง, เปิดปอกกึ่ง, ไวน์แดง
6. อีสระช้อปปิ้ง 2 ย่านดังจิมซาจุ่ย, ตลาดตงเหมิน

ตารางเดินทาง

ตารางเดินทาง *ราคานี้เฉพาะพาสปอร์ตคนไทยเท่านั้น*	ราคาผู้ใหญ่	ราคาเด็ก (ต่ำกว่า 18 ปี)	พักเดี่ยว
15 - 17 กุมภาพันธ์ 2562 (ศุกร์-อาทิตย์)	7,888.-	12,888.-	4,500.-
18 - 20 กุมภาพันธ์ 2562 **ติดวันมาฆบูชา	9,888.-	14,888.-	4,500.-
19 - 21 กุมภาพันธ์ 2562 (อังคาร-พฤหัสบดี)	7,888.-	12,888.-	4,500.-
20 - 22 กุมภาพันธ์ 2562 (พุธ-ศุกร์)	7,888.-	12,888.-	4,500.-
21 - 23 กุมภาพันธ์ 2562 (พฤหัสบดี-เสาร์)	7,888.-	12,888.-	4,500.-
22 - 24 กุมภาพันธ์ 2562 (ศุกร์-อาทิตย์)	7,888.-	12,888.-	4,500.-
26 - 28 กุมภาพันธ์ 2562 (อังคาร-พฤหัสบดี)	7,888.-	12,888.-	4,500.-
27 กุมภาพันธ์ - 01 มีนาคม 2562 (พุธ-ศุกร์)	9,888.-	14,888.-	4,500.-
01-03 มีนาคม 2562(ศุกร์-อาทิตย์)	7,888.-	12,888.-	4,500.-
04 - 06 มีนาคม 2562 (จันทร์-พุธ)	7,888.-	12,888.-	4,500.-
06 - 08 มีนาคม 2562 (พุธ-ศุกร์)	7,888.-	12,888.-	4,500.-
07 - 09 มีนาคม 2562 (พฤหัสบดี-เสาร์)	7,888.-	12,888.-	4,500.-
08-10 มีนาคม 2562(ศุกร์-อาทิตย์)	7,888.-	12,888.-	4,500.-
12 - 14 มีนาคม 2562 (อังคาร-พฤหัสบดี)	7,888.-	12,888.-	4,500.-
13 - 15 มีนาคม 2562 (พุธ-ศุกร์)	7,888.-	12,888.-	4,500.-
14 - 16 มีนาคม 2562 (พฤหัสบดี-เสาร์)	7,888.-	12,888.-	4,500.-
15 - 17 มีนาคม 2562(ศุกร์-อาทิตย์)	7,888.-	12,888.-	4,500.-
18 - 20 มีนาคม 2562 (จันทร์-พุธ)	7,888.-	12,888.-	4,500.-
19 - 21 มีนาคม 2562 (อังคาร-พฤหัสบดี)	7,888.-	12,888.-	4,500.-
20 - 22 มีนาคม 2562 (พุธ-ศุกร์)	7,888.-	12,888.-	4,500.-

ปรับปรุง ณ วันที่ 10/1/19

21 - 23 มีนาคม 2562 (พฤหัสบดี-เสาร์)	7,888.-	12,888.-	4,500.-
22-24 มีนาคม 2562 (ศุกร์-อาทิตย์)	7,888.-	12,888.-	4,500.-
25 - 27 มีนาคม 2562 (จันทร์-พุธ)	7,888.-	12,888.-	4,500.-
27 - 29 มีนาคม 2562 (พุธ-ศุกร์)	9,888.-	14,888.-	4,500.-
28 - 30 มีนาคม 2562 (พฤหัสบดี-เสาร์)	9,888.-	14,888.-	4,500.-
29 - 31 มีนาคม 2562 (ศุกร์-อาทิตย์)	9,888.-	14,888.-	4,500.-

**** การท อายุต่ำกว่า 2 ปี ราคา 7,000.- บาท / นั่งตักผู้ใหญ่

ประเทศ	ราคา/วัน
เกาะสี	180
ฮ่องกง	190
มาเก๊า	190
พม่า	180
ไต้หวัน	180
เวียดนาม	180
จีน	190
กัมพูชา ฟิลิปปินส์ สาธารณรัฐอินโดนีเซีย มาเลเซีย	180

Unithai WiFi
ค่าบริการ 5,999
SIM 799
กระเป๋า 799
สายชาร์จ 199

โปรดอ่านเงื่อนไขทัวร์ก่อนจอง! เมื่อท่านจองแล้วถือว่ายอมรับเงื่อนไขครบทุกข้อ

- ✓ ราคาทัวร์ไม่รวมค่าวีซ่า 144 แบบหมู่คณะ ท่านละ 1,500 บาท (เก็บพร้อมค่าทัวร์)
- ✓ ราคาทัวร์ไม่รวมค่าทิปไกด์ ท่านละ 1,500 บาท (เก็บพร้อมค่าทัวร์) *การทไม่เก็บ
- ✓ ราคาทัวร์สำหรับพาสปอร์ตไทยเท่านั้น กรณีเป็นพาสปอร์ตต่างชาติเก็บค่าทัวร์เพิ่ม 1,000 บาท
- ✓ การันตีกรุ๊ปออกเดินทางในจำนวนขั้นต่ำ 10 ท่าน มีหัวหน้าทัวร์บริการ
- ✓ บริษัทฯ ยินดีให้คำปรึกษาเพิ่มเติมหากมีความประสงค์จะเดินทางต่อ เช่น เลื่อนวัน เพิ่มส่วนต่าง
- ✓ ท่านที่มีตัวภายในประเทศ (เครื่องบิน,รถทัวร์,รถไฟ) เช็ควลากับฝ่ายขายก่อนออกตัว

โปรแกรมทัวร์

วันแรก กรุงเทพฯ - ฮ่องกง - เซินเจิ้น - ช้อปปิ้งตลาดตงเหมิน(D)

10.00 น. ทุกท่านพร้อมกัน ณ สนามบินสุวรรณภูมิ ชั้น 4 ประตู 6Row M

13.05 น. ออกเดินทางโดยสายการบินCathay Pacific Airway (CX) เที่ยวบินCX614

16.55 น. ทุกท่านถึง สนามบินฮ่องกงหลังจากรับกระเป๋าที่สายพาน และผ่านพิธีการตรวจคนเข้าเมือง หัวหน้าทัวร์นำท่านเดินออกทาง Hall B ไทด์ท้อทั้นและรถโค้ชปรับอากาศมารับทุกท่าน

หมายเหตุ: ตัวกรุ๊ปไม่สามารถจัดที่นั่งล่วงหน้าได้หัวหน้าทัวร์จะรีเคสให้ตอนเช็คอิน

นำทุกท่านเดินทางไปเซินเจิ้น (โดยรถไฟ)ใช้เวลาเดินทาง 1.30 ชั่วโมง *ขึ้นอยู่กับการจราจร*

ตลาดตงเหมิน ย่านของวัยรุ่นที่นิยมไปถนนคนเดินช่วงค่ำ ให้ทุกท่านได้ช้อปปิ้งสินค้ามากมาย อาทิ เช่น เสื้อผ้า รองเท้า กระเป๋า อุปกรณ์อิเล็กทรอนิกส์ ของที่ระลึกอื่นๆ มากมาย สามารถต่อรองราคาให้ถูกลงได้อีก มีอาหารอร่อยๆ ริมหาดเดินหลากหลายชนิดบางร้านคนขายพูดไทยได้ให้ท่านได้เพลิดเพลินสุดๆ

ปรับปรุง ณ วันที่ 10/1/19



บริการอาหารค่ำ ณ ภัตตาคาร (1) **เมนูพิเศษ! เปิดปีกกิ้ง + ไวน์แดง**

เข้าสู่ที่พัก (เซ็นเจิ้น) HIGGERT HOTEL ★★★ หรือ ใกล้เคียง

วันสอง วัดกวนอู – ร้านหยก – ร้านบัวหิมะ – ร้านยางพารา – New! สะพานแก้ว 3 มิติ
 โซว์กายกรรม – ศาลพระพรหม – โซว์น้ำพุเต้นระบำ (B/L/D)

บริการอาหารเช้า ณ โรงแรม (2)

วัดกวนอู (Guan Yu Temple) ***ขอพรให้ชนะชัยทุกสิ่ง*** สัญลักษณ์ของความซื่อสัตย์ ความกตัญญู ความจงรักภักดี ความกล้าหาญโชคลาภ บารมี ท่านเปรียบเสมือนตัวแทนของความเข้มแข็งเด็ดเดี่ยว อาจอาจไม่ครั้นคร้ำต่อศัตรู ท่านเป็นคนจิตใจมั่นคงตั้งขุนเขา มีสติปัญญาเฉลียวฉลาด ไม่เคยประมาท การขอพรท่านก็หมายถึงขอให้ท่านช่วยอุดช่องว่างไม่ให้เปลืองพลังแก่ฝ่ายตรงข้ามให้เกิดความสมบูรณ์ ด้วยบริวารที่ซื่อสัตย์และไว้ใจได้นั่นเอง ทุกท่านกราบไหว้เพื่อความ เป็นสิริมงคลต่อตนเองและครอบครัว



ร้านหยก (Mineral Museum Shop) เครื่องรางยอดนิยมนที่ทั่วโลกเชาบูชาคือปี่เขียะสัตว์นำโชคที่เชื่อกันว่าหากใครได้เลี้ยงแล้วจะนำเงินมาให้ไม่ขาดมือร้านบัวหิมะ (Herb Shop) เป็นที่รู้จักกันดีของคนไทย เมื่อคราวที่เกิดอุบัติเหตุรถแก๊สคว่ำบนถนนเพชรบุรีเมื่อ 24 กันยายน 2533 รัฐบาลจีนก็ได้ส่งบัวหิมะที่มีสรรพคุณรักษาแผลไฟไหม้มาช่วยเหลือผู้ป่วยที่โดนไฟไหม้ทั่วทั้งตัวจากนั้นคนไทยก็รู้จักสรรพคุณของบัวหิมะเรื่อยมาร้านยางพารา(Bamboo Shop)ผลิตภัณฑที่ออกแบบเพื่อสุขภาพจริงๆ สำหรับคนที่มีอาการปวดเมื่อยต่างๆนอนไม่หลับทำจากยางพาราอบด้วยสมุนไพรแก้ช่วยให้อหลับสบายยิ่งขึ้น

ปรับปรุง ณ วันที่ 10/1/19



บริการอาหารกลางวัน ณ ภัตตาคาร (3)

New! สะพานแก้ว 3 มิติ (3D Glass Bridge) LONG FENG VILLA RESORT DONGGUAN

แหล่งท่องเที่ยวใหม่แกะกล่องตั้งอยู่ในเมืองตงกวนสะพานแก้วมีความสูง 88 เมตร x ยาว 333 เมตร ในการเดินบนสะพานอันน่าตื่นเต้นท่านจะได้เห็นทุกมุมแบบ 360 องศาภายใต้ทางเดินของกระจกพลัดไม่ได้กับช่วงกล้า! ถ้าเสียว! ช่วงที่เรียกว่าพื้น 3 มิติจะเป็นอย่างไรให้ไปสัมผัสเองครับ^_^

หมายเหตุ : หากสภาพอากาศไม่ดีมีลมแปรปรวนหรือฝนตกหนักจะปิดสะพานเพื่อความปลอดภัย



ปรับปรุง ณ วันที่ 10/1/19

ชมโชว์กายกรรม (Acrobatics Performance) เป็นการแสดงโชว์แบบพาดโผนอันน่าตื่นเต้นประกอบดนตรีแสงสีเสียงให้ท่านชมความแข็งแกร่งสลั้กับความอ่อนช้อยตามแบบวัฒนธรรมจีนอันสวยงามเป็นอีกหนึ่งโชว์ที่จะสร้างความประทับใจให้ท่านอย่างไม่รู้ลืมจนต้องเก็บภาพกลับไปฝากเพื่อนๆ



ศาลพระพรม (Phra Phrom) ความศรัทธาของชาวไทยที่อาศัยอยู่ในเมืองตงกวนแห่งนี้ได้สร้างขึ้นเพื่อเป็นสถานที่รวมใจของพุทธศาสนาในประเทศจีนนำท่านกราบสักการะขอพรให้ประสบความสำเร็จ



โชว์น้ำพุเต้นระบำ (Shekou Sea World) เป็นโชว์ประกอบดนตรีพร้อมฉากหลังที่เป็นเรือMinghua เรือยอชส์สุดหรูแต่เดิมเป็นของประณานิธิบดีฝรั่งเศสชาร์ลส์เดอโกลต่อมาทางรัฐบาลจีนได้ซื้อต่อและนำมาทอดสมอที่ท่าเรือSHE KOU เพื่อจัดเป็นสถานที่ท่องเที่ยวที่ตระการตา

ปรับปรุง ณ วันที่ 10/1/19



บริการอาหารค่ำ ณ ภัตตาคาร (4)

เข้าสู่ที่พัก (เซ็นเจิ้น) HIGGERT HOTEL ★★★หรือ ใกล้เคียง

วันสาม ส่องกง - วัดแชกง - ร้านจิวเวอรี่ - ร้านหยก - วัดหวังต้าเซียน
ซื้อปืงจิมซาอู่ (ถนนนาราน) - ไปสนามบิน (B/L)

บริการอาหารเช้า ณ โรงแรม (5)

นำทุกท่านเดินทางกลับ ส่องกง (โดยรถไฟ)ใช้เวลาเดินทาง 1.30 ชั่วโมง *ขึ้นอยู่กับการจราจร*

วัดแชกง(Che Kung Temple)****ไหว้ขอความสำเร็จธุรกิจการงาน****เป็นวัดที่สร้างขึ้นเพื่อระลึกถึง
ตำนานแห่งนักรบในราชวงศ์ซ่งและถูกกล่าวขานให้เป็นวัดที่ขึ้นชื่อด้านเสริมดวง แก่ชง ตามความเชื่อที่ว่า
การหมั่นทักหั่นกลับทิกจะช่วยเหลือหมื่นชีวิตพลิกผันจากร้ายกลายเป็นดีได้ นอกจากนี้ยังช่วยป้องกันสิ่งชั่วร้าย
พลิกดวงชะตาที่ตกอับให้ฟื้นรอดปลอดภัย ****เทพเจ้าองค์นี้ ดาราต่างๆ มาขอสำเร็จทุกราย ****



ร้านจิวเวอรี่ (Jewery Shop) ท่านจะได้พบกับจิวกันของขลังชื่อดังที่ทั่วโลกให้การยอมรับ****ของแท้
ต้องที่ส่องกงเท่านั้น****ออกแบบโดยซินแสชื่อดังจากวัดแชกงวงล้อกันจะปิดเป้าอุปสรรคและพิศพา
โชคลาภมาสู่ตนเองและครอบครัวท่านยังสามารถเลือกชมและเลือกซื้อใส่เพื่อเสริมบารมีได้ซึ่งดารานิยม
เป็นอย่างมากเพราะสำเร็จตามที่ขอจากนั้นนำท่านเยี่ยมชม**ร้านหยก (Jade Shop)** พบกับหยกแท้ๆ
ซึ่งชาวจีนเชื่อว่าสรรพคุณที่มีความเย็นของหยกนั้นจะทำให้ผู้สวมใส่มีเลือดลมดีเกิดหยินหยางในร่างกาย

ปรับปรุง ณ วันที่ 10/1/19

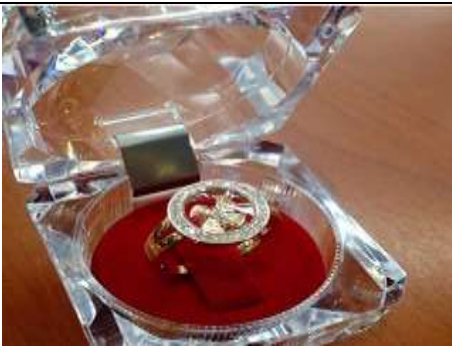

บริการอาหารกลางวัน ณ ภัตตาคาร(6)

วัดหวังต้าเซียน(Wong Tai Sin Temple) ****ไหว้ขอความสำเร็จด้านคู่ครองและสุขภาพ**** วัดแห่งนี้เป็นที่ประดิษฐานของเทพหวังต้าเซียนทั่วโลกนิยมมาขอให้สุขภาพดีหายเจ็บป่วยและจุดยอดนิยมที่คนทั่วโลกมาราบไหว้อีกจุดหนึ่งคือบริเวณศาลากลางแจ้งที่ประดิษฐานของเทพหลักโหยวหรือเทพด้ายแดงเป็นรูปปั้นสีทองมีเสี้ยวพระจันทร์อยู่ด้านหลังประทับอยู่ซึ่งเชื่อกันว่าใครมาขอพระจะได้พบเนื้อคู่แท้ที่เป็นคู่บุญคู่บารมีรักกันตลอดไปส่วนใครที่ได้มีคู่แล้วจะรักกันมั่นคงยิ่งขึ้นตลอดไป

วิธีขอพร: ใช้ด้ายแดงผูกนิ้วเอาไว้ไม่ให้หลุดระหว่างพิธี



ปรับปรุง ณ วันที่ 10/1/19

จิมซาจู้ย (TsimShaTsu) ตั้งอยู่บนถนนนารานเป็นสวรรค์ของนักช้อปปิ้งสินค้าแบรนด์เนมทั่วโลก ตลอดทางเดินถึง 4 กิโลเมตรมีห้างสรรพสินค้าขนาดใหญ่ได้แก่ Ocean Terminal, Harbour City สินค้าแฟชั่นต่างๆ เครื่องสำอาง ในราคาส่งร้านอาหารอร่อยๆ ย่านนี้ดังและยอดนิยมที่สุดในฮ่องกง



**** อิสระอาหารเย็นด้วยตนเองตามอัธยาศัย ****

**** สมควรแก่เวลานำทุกท่านไปสนามบีนเช็คอินโหลดสัมภาระ ****

**** เฉพาะพีเรียต วันที่ 29-31 มีนาคม 2562**

19.50 น. กลับประเทศไทย โดยสายการบิน Cathay Pacific (CX) เที่ยวบิน CX703

21.45 น. ถึงประเทศไทย สนามบีนสุวรรณภูมิ โดยสวัสดิภาพทุกท่าน

หมายเหตุ: ตัวกรุ๊ปไม่สามารถจัดที่นั่งล่วงหน้าได้หัวหน้าทัวร์จะรีเคสให้ตอนเช็คอิน

**** เฉพาะพีเรียต วันที่ 4-6 / 11-13 / 18-20 / 25-27 มกราคม 2562**

และ วันที่ 1-3 / 8-10 / 15-17 / 22-24 มีนาคม 2562

20.00 น. กลับประเทศไทย โดยสายการบิน Cathay Pacific (CX) เที่ยวบิน CX703

22.10 น. ถึงประเทศไทย สนามบีนสุวรรณภูมิ โดยสวัสดิภาพทุกท่าน

หมายเหตุ: ตัวกรุ๊ปไม่สามารถจัดที่นั่งล่วงหน้าได้หัวหน้าทัวร์จะรีเคสให้ตอนเช็คอิน

21.35 น. กลับประเทศไทย โดยสายการบิน Cathay Pacific (CX) เที่ยวบิน CX617

23.40 น. ถึงประเทศไทย สนามบีนสุวรรณภูมิ โดยสวัสดิภาพทุกท่าน

หมายเหตุ: ตัวกรุ๊ปไม่สามารถจัดที่นั่งล่วงหน้าได้หัวหน้าทัวร์จะรีเคสให้ตอนเช็คอิน

**** เฉพาะพีเรียต วันที่ 21-23 มกราคม 2562**

22.00 น. กลับประเทศไทย โดยสายการบิน Cathay Pacific (CX) เที่ยวบิน CX709

00.05 น. ถึงประเทศไทย สนามบีนสุวรรณภูมิ โดยสวัสดิภาพทุกท่าน

หมายเหตุ: ตัวกรุ๊ปไม่สามารถจัดที่นั่งล่วงหน้าได้หัวหน้าทัวร์จะรีเคสให้ตอนเช็คอิน

ปรับปรุง ณ วันที่ 10/1/19

ข้อสำคัญควรทราบ ตามนโยบายของรัฐบาลจีนร่วมกับการท่องเที่ยวฮ่องกง มาเก๊า จูไห่ เซินเจิ้น กำหนดให้มีการประชาสัมพันธ์สินค้าพื้นเมืองให้นักท่องเที่ยวได้รู้จักในนามของร้านรัฐบาล เช่น จิวเออรี่, หยก, บัวหิมะ, ผ้าไหม, ไข่มุก, ใบชา, เยื่อไผ่ซึ่งทัวร์มีความจำเป็นต้องบรรจุในโปรแกรมด้วย “เพราะมีผลกับราคาทัวร์” จึงเรียนให้กับนักท่องเที่ยวทุกท่านทราบว่า ทัวร์จำเป็นต้องรวมทวนทุกท่านแะชมโดยใช้เวลาประมาณ 60 – 90 นาที ซื้อหรือไม่ซื้อขึ้นอยู่กับความพอใจของลูกค้าเป็นหลัก ไม่มีการบังคับใดๆ ทั้งสิ้น และทุกการตัดสินใจซื้อนั้นเป็นดุลพินิจของลูกค้า 100% ทัวร์จะไม่มีส่วนรับผิดชอบความพอใจหากท่านไม่พึงพอใจสินค้าภายหลัง และถ้าหากลูกค้าไม่มีความประสงค์จะเข้าร้านรัฐบาลจีนทุกเมือง ทางแลนดิ้งจะเรียกเก็บค่าใช้จ่ายที่เกิดขึ้นจากท่านเป็นจำนวนเงิน 600 หยวน / คน / ร้าน

อัตราค่าบริการทั้งหมด *รวม*

1) ตัวเครื่องบินแบบหมู่คณะ (ชั้นประหยัด) ไป - กลับพร้อมกรุ๊ปเท่านั้น <input checked="" type="checkbox"/> เมื่อออกตัวแล้วจะไม่สามารถขอ Refund ได้ทุกกรณี <input checked="" type="checkbox"/> เมื่อออกตัวแล้วไม่สามารถเปลี่ยนแปลงชื่อผู้เดินทางได้ทุกกรณี
2) โรงแรม 3 ดาว 2 คืนตามโปรแกรม (จัดให้พักห้องละ 2-3 ท่านตามเหมาะสม) หมายเหตุ: การจัดห้องพักสำหรับเด็กมีเงื่อนไขดังนี้ <input checked="" type="checkbox"/> เด็กอายุ 0-4 ขวบไม่ให้เตียงจัดให้ออนเตียงเดียวกับผู้ใหญ่ 2 ท่าน/ห้องเท่านั้น หากเป็นผู้ใหญ่ 1 ท่าน + เด็ก 0-4 ขวบโรงแรมจะถือว่าเป็นการพักเดี่ยวมีค่าพักเดี่ยวเพิ่ม <input checked="" type="checkbox"/> เด็กอายุ 5 ขวบขึ้นไปเสริมนอน 1 เตียง/ห้องหรือนอนกับผู้ใหญ่ 1 ท่าน/ห้อง <input checked="" type="checkbox"/> ในกรณีรีเคสนอนแบบTRIPLE [2 เตียง+1 ที่นอนเสริม] หากโรงแรมไม่มีห้องพักในวันนั้น ทางบริษัทฯ ขอสงวนสิทธิ์ในการจัดห้องประเภทอื่นทดแทนให้แก้ท่านตามเหมาะสม <input checked="" type="checkbox"/> กรณีเดินทาง 4 ท่านได้พัก 2 ห้องแต่ยกเล็ก 1 ท่านภายหลังไม่ว่าจะเป็นสาเหตุใดก็ตาม ทางบริษัทฯ ขอสงวนสิทธิ์เปลี่ยนให้ท่านที่เหลือพัก 3 ท่าน/ห้องตามเงื่อนไขโรงแรม หากประสงค์จะนอนคนเดียวต่างหาก 1 ห้องท่านต้องชำระค่าพักเดี่ยวเพิ่มตามที่กำหนดไว้ <input checked="" type="checkbox"/> ท่านที่ยกเล็กเดินทางภายหลังทั้งห้องจะไม่สามารถโอนห้องพักให้เพื่อนในทริปได้ทุกกรณี
3) อาหาร 6 มื้อ ตามโปรแกรม (**หากท่านไม่ทานอาหารมื้อใด จะไม่สามารถคืนเงินได้**)
4) ค่าบัตรเข้าชมสถานที่ต่างๆ ตามโปรแกรม โดยที่ไม่ใช่โปรแกรมที่ระบุไว้ว่าต้องชำระเพิ่มเติม
5) ค่ารถโค้ชปรับอากาศ รับ-ส่ง สถานที่ท่องเที่ยวตามโปรแกรม
6) ประกันอุบัติเหตุระหว่างเดินทางในท้องถิ่น คุ้มครองในวงเงินไม่เกิน 1,000,000 บาท (ตามเงื่อนไขกรมธรรม์) ** คุ้มครองตั้งแต่ อายุ 1 – 75 ปี เท่านั้น ** <input checked="" type="checkbox"/> กรณีผู้เดินทางมีอายุตั้งแต่ 76 – 80 ปี คุ้มครองเพียง 50% ของวงเงินคุ้มครอง และสำหรับผู้เดินทาง อายุ 81 ปี ขึ้นไป กรมธรรม์ไม่รับคุ้มครองใดๆ ทั้งสิ้น ** <input checked="" type="checkbox"/> ทางประกันจะไม่คุ้มครองผู้ที่เคยผ่านหรือเคยเดินทางเข้าประเทศต้องห้าม <u>แม้ว่าจะส่งชื่อมาทำประกันแล้ว</u> ได้แก่ อาเซอร์ไบจาน, อัฟกานิสถาน, คิวบา, อิหร่าน, อิรัก, สาธารณรัฐคีร์กีซ, ลิเบีย, อิสราเอล, เลบานอน, เกาหลีเหนือ, ปากีสถาน, ซีเรีย, ทาจิกิสถาน, เติร์กเมนิสถาน, ปาเลสไตน์, อุซเบกิสถาน
7) ค่าสัมภาระภาชนะน้ำมัน ภาชนะตัวทุกชนิด บริษัทฯ ขอสงวนสิทธิ์เก็บเงินเพิ่มหากถูกปรับราคา

ปรับปรุง ณ วันที่ 10/1/19

อัตราค่าบริการทั้งหมด *ไม่รวม*

- 1) ค่าทิปไกด์และคนขับรถท้องถิ่น (ไม่ใช่หัวหน้าทัวร์) 1,500 บาท/ท่าน **** ชำระพร้อมค่าทัวร์**
✓ผู้ใหญ่และเด็กจ่ายในอัตราเท่ากัน **** การท อายุต่ำกว่า 2 ปี ไม่เก็บค่าทิป ******
✓ค่าทิปสำหรับหัวหน้าทัวร์จากเมืองไทย **** ท่านสามารถจ่ายเพิ่มตามสันทนาการของทุกท่าน **********
- 2) ค่าวีซ่า 144 แบบหมู่คณะท่านละ 1,500 บาท**(เก็บพร้อมค่าทัวร์)**
✓ในกรณีประเทศจีนยกเลิกการใช้วีซ่าแบบกรุปท่านจะมีค่าใช้จ่ายเพิ่มท่านละ 2,500 บาท
(รวมค่าบริการแล้ว) สำหรับค่าจัดทำวีซ่าแบบเดี่ยวจากสถานทูตไทยใช้เวลา 5 วันทำการ
- 3) ค่าภาษีต่างๆ ได้แก่ ภาษีหัก ณ ที่จ่าย 3% และ ภาษีมูลค่าเพิ่ม 7% กรณีต้องการใบกำกับภาษี
- 4) ค่าใช้จ่ายอื่นๆ ที่ไม่ได้เกิดขึ้นจากทัวร์เป็นสาเหตุ อาทิเช่น ค่าอาหารและเครื่องดื่มที่สั่งเพิ่มพิเศษภายในห้องพัก, ค่าโทรศัพท์ต่างๆ ,ค่าอินเตอร์เน็ต, ค่ามินิบาร์, ค่าชกักรีด, ค่าใช้จ่ายอันเกิดจากความการณิน,อุบัติเหตุทางธรรมชาติ,การประท้วง,การจลาจล,การนัดหยุดงาน,การถูกปฏิเสธไม่ให้ออกและเข้าเมืองจากเจ้าหน้าที่ตรวจคนเข้าเมืองและเจ้าหน้าที่กรมแรงงานทั้งที่ประจำเมืองไทยและต่างประเทศซึ่งอยู่นอกเหนือความควบคุมของทางบริษัทฯ

เงื่อนไขการรับจองทัวร์

- 1) ชำระค่าทัวร์ “เต็มจำนวน”เนื่องจากเป็นราคาโปรโมชั่นภายในวัน 1-2 วัน
✓ที่นั่งของท่านจะถูกยืนยันโดยสมบูรณ์ก็ต่อเมื่อท่านได้รับใบอินวอยส์เรียบร้อยแล้วเท่านั้น
✓บริษัทฯ ขอสงวนสิทธิ์ยกเลิกที่นั่ง AUTO หากท่านไม่ได้ชำระค่ามัดจำในวันที่กำหนดเพื่อให้สิทธิ์แก่ผู้ที่รอคิว (Waitlist) ท่านต่อไปเนื่องจากโปรแกรมเป็นแบบจองทัวร์บริษัทฯมีความจำเป็นต้องบริหารจัดการขายที่นั่งให้เต็มกรุ๊ปในระยะเวลาที่สายการบินกำหนดเพื่อให้กรุ๊ปออกเดินทาง
- 2) สำเนาหนังสือเดินทางต้องมีอายุคงเหลือไม่น้อยกว่า 6 เดือนนับล่วงหน้าก่อนวันเดินทาง และมีหน้าว่างท้ายเล่มไม่น้อยกว่า 2 หน้าเพื่อให้เจ้าหน้าที่ตม. ประทับตราได้

เงื่อนไขการยกเลิก

- 1) ยกเลิกก่อนเดินทาง 30 วัน คืนค่าทัวร์ทั้งหมด 100%
- 2) ยกเลิกก่อนเดินทาง 20 วันคืนค่าทัวร์ 50% ของราคาทัวร์ทั้งหมด
- 3) ยกเลิกก่อนเดินทาง 10 วันไม่คืนค่าทัวร์ทั้งหมดทุกกรณี

เงื่อนไขสำคัญอื่นๆ ที่ควรทราบ

- 1) กรณีผู้สูงอายุหากต้องใช้รถเข็น (Wheel Chair) **กรุณาแจ้งพนักงานขายก่อนเดินทาง 7 วัน** ท่านที่ไม่สามารถช่วยเหลือตนเองได้เช่นลุกเดินเองไม่ได้มีอาการหอบหืดร่วมด้วยแนะนำว่าก่อนเดินทางให้ท่านขอใบรับรองแพทย์เพื่อยืนยันความพร้อมหากไม่มีใบรับรองแพทย์และพบว่าท่านฝืนที่จะเดินทางบริษัทฯขอสงวนสิทธิ์ไม่อนุญาตให้เดินทางโดยคำนึงถึงความปลอดภัยเป็นสำคัญ
- 2) บริษัทฯ ขอสงวนสิทธิ์ในการปรับเปลี่ยนรายการทัวร์ได้ตามความเหมาะสม อันเนื่องจากสภาวะอากาศแปรปรวน, ปัญหาขุมขุมปิดถนนมาจากการเมือง, ปัญหาจากสายการบินเป็นสาเหตุ, ขั้นตอนการตรวจคนเข้าเมืองของแต่ละประเทศ หรือในกรณีอื่นๆ **โดยมีต้องแจ้งให้ทราบล่วงหน้า** ไกด์จะเป็นผู้บริหารเวลาตามสถานการณ์ โดยจะคำนึงถึงประโยชน์สูงสุดของลูกค้าเป็นสำคัญ

ปรับปรุง ณ วันที่ 10/1/19

3) ท่านที่มีวีซ่าจีนติดเล่มจะไม่สามารถใช้ร่วมกับโปรแกรมทัวร์ได้ท่านต้องทำวีซ่า 144 แบบหมู่คณะ และชำระค่าใช้จ่ายให้แก่ทัวร์ตามที่กำหนด เนื่องจากเป็นเงื่อนไขทางแลนด์
4) บริษัทฯ ไม่มีนโยบายในการจัดคุ่นอนให้แก่ลูกค้าที่ไม่รู้จักกัน กรณีที่ท่านจองและเดินทางมาเพียง 1 ท่าน จะต้องจ่ายค่าพักเดี่ยวเพิ่มตามราคาที่ระบุไว้ในรายการทัวร์เท่านั้น
5) บริษัทฯ จะไม่รับผิดชอบต่อการห้ามออกนอกประเทศ หรือ ห้ามเข้าประเทศ อันเนื่องมาจากการมีสิ่งผิดกฎหมาย หรือ เอกสารเดินทางไม่ถูกต้อง หรือ การถูกปฏิเสธในกรณีอื่นๆ