UNITHAITRIP CO.LTD
UNITHAI TRAVEL CO.LTD
33/47 Wall Street Tower 11th Floor, Surawongse Road,
Suriyawongse, Bangrak, Bangkok 10500
ใบอนุญาตเลขที่ 11/02206

QR-ADD LINE
Call Center ให้บริการ 09:30-17:30 น.
02-234-5936, 02-632-6882
LINE ID: @Unithaitrip (ตอบรับ 24 ชม.)
ออฟฟิศเปิด 7 วัน (จ.-อา.) 09:00-20:00

**รหัสโปรแกรม : 11258**(กรุณาแจ้งรหัสโปรแกรมทุกครั้งที่สอบถาม)

# พม่า สุดจึ๊ด (4ดาว)ย่างกุ้ง 2 วัน 1 คืน ไหว้พระ 9 วัด

## สายการบินนกแอร์ (DD)

NOK AIR

เริ่มเพียง **6,888.-**
รายการทัวร์ + ตั๋วเครื่องบิน

- ไหว้พระ 9 วัด เพื่อเป็นศิริมงคล กับชีวิตและครอบครัว
- สักการะมหาเจดีย์ชเวดากอง (1 ใน 5 สิ่งศักดิ์สิทธิ์ของพม่า)
- ไหว้พระขอพร ณ วัดพระเขี้ยวแก้ว
- ขอพรเทพทันใจ และขอพรจากพระพุทธรูปทองคำ ที่ เจดีย์โบตาทาวน์
- ขอพรหลวงพ่องาทัตยี พระพุทธรูปปางมารวิชัย ทรงเครื่องแบบกษัตริย์
- สักการะพระเกศาธาตุที่วัดบารมี (พระเกศามีชีวิต)
- ช้อปปิ้งสินค้าพื้นมือง แบบจุใจ ณ ตลาดสก๊อต
- อิ่มอร่อยกับอาหารเลิศรส เป็ดปักกิ่ง+สลัดกุ้งมังกร
- พักดี 4 ดาว Best Western Green Hill Hotel หรือ Summit Parkview Hotel
- เที่ยวเต็มอิ่ม บินเช้ากลับดึก

## กำหนดการเดินทาง

| | |
|---|---|
| วันที่ : 02-03 / 09-10/ 23-24 ก.พ. 62 | 7,888.- |
| วันที่ : 02-03 / 09-10 / 16-17 / 23-24 /30-31มี.ค.62 | 6,888.- |
| วันที่ : 04-05 / 19-20 / 25-26 / 28-29 เม.ย. 62 | 6,888.- |
| วันที่ : 11-12 เม.ย. 62 | 8,888.- |

## เส้นทางการเดินทาง

| | กรุงเทพ | เช้า | เที่ยง | ค่ำ | |
|---|---|---|---|---|---|
| 1. | กรุงเทพฯ( ดอนเมือง) – ย่างกุ้ง-วัดพระเขี้ยวแก้ว - เจดีย์กาบาเอ-พระพุทธไสยาสน์เจาทัตยี(พระนอนตาหวาน)-พระงาทัตยี-เจดีย์มหาวิชยะ-เจดีย์ชเวดากอง | ✈ | O | O | BEST WESTERN GREENHILL HOTEL หรือเทียบเท่า |
| 2. | เจดีย์โบตะทาวน์(เทพทันใจ)-วัดบารมี-ตลาดสก๊อตมาร์เก็ต – วัดพระหินอ่อน – ช้างเผือก-ดอนเมือง | O | O | ✈ | X |

# โปรแกรมการเดินทางรมการเดินทาง

| วันที่ 1: | กรุงเทพฯ( ดอนเมือง)-ย่างกุ้ง-วัดพระเขี้ยวแก้ว-เจดีย์กาบาเอ-พระพุทธไสยาสน์เจาทัตยี (พระนอนตาหวาน)-พระงาทัตยี-เจดีย์มหาวิชยะ-เจดีย์ชเวดากอง |
|---|---|
| **04.00 น.** | พร้อมกัน **ท่าอากาศยานดอนเมือง อาคารผู้โดยสารขาออกระหว่างประเทศชั้น 3 เคาน์เตอร์ สายการบินนกแอร์** โดยมีเจ้าหน้าที่คอยให้การต้อนรับอำนวยความสะดวกจัดเตรียมเอกสารการเดินทางให้กับทุกท่าน<br> <br><br>บรรยากาศภายใน Miracle Lounge<br>คลิกชม http://bit.ly/2NMk5YE |
| **06.30 น.** | ออกเดินทางสู่ **ย่างกุ้ง** โดยสายการบินนกแอร์ **เที่ยวบินที่ DD4230 (ไม่มีอาหารบนเครื่อง)** |
| **07.15 น.** | เดินทางถึง **สนามบินมิงกาลาดง** กรุงย่างกุ้ง ผ่านพิธีการตรวจคนเข้าเมืองเป็นที่เรียบร้อยแล้ว<br>**(เวลาท้องถิ่นที่เมียนมาร์ช้ากว่าประเทศไทยครึ่งชั่วโมง)** |
| | นำท่านขอพรที่ **วัดพระเขี้ยวแก้ว** พระเขี้ยวแก้วที่นี่ได้มาจากศรีลังกาตั้งแต่สมัยของพระเจ้าบุเรงนอง นับเป็นสิ่งศักดิ์สิทธิ์คู่บ้านคู่เมืองของย่างกุ้ง เป็นหนึ่งในวัดที่ต้องไปสักการะเมื่อมาเยือนย่างกุ้ง ตัววัดมีรูปทรงแปดเหลี่ยมที่สวยงาม รวมถึงข้างในที่ประดิษฐสถานพระเขี้ยวแก้วก็เป็นสถาปัตยกรรมแบบพุกาม<br> |
| | นำท่านสักการะ **พระเจดีย์กาบาเอ** เป็นเจดีย์ทรงกลม มีทางเข้าทั้งหมดห้าด้าน ทุกด้านจะมีพระพุทธรูปประดิษฐานอยู่บนฐานทักษิณ มีพระพุทธรูปหุ้มด้วยทองคำองค์เล็กๆอีก 28 องค์ แทนอดีตสาวกของพระพุทธเจ้าทั้ง 28 องค์ มีความสูงและเส้นผ่าศูนย์กลางคือ 34 เมตร สร้างโดยนายอูนุนายกคนแรกของพม่าเพื่อใช้เป็นสถานที่สังคายนาพระไตรปิฎก ในปี ค.ศ. 1954 – 1956 และอุทิศพระเจดีย์องค์นี้เพื่อให้เกิดการสร้างสันติภาพขึ้นในโลก ภายในองค์พระเจดีย์บรรจุพระบรมธาตุ มีพระอรหันต์สาวกองค์สำคัญสององค์ มีพระพุทธรูปองค์พระประธานที่อยู่ข้างในหล่อด้วยเงินบริสุทธิ์มีน้ำหนัก กว่า 500 กิโลกรัม |

หลังจากนั้นนำท่านสักการะ **พระพุทธไสยาสน์เจาทัตยี (พระนอนตาหวาน)** ซึ่งเป็นพระนอนที่มีความสวยงามที่สุดและดวงตาสวยที่สุดของประเทศพม่า ที่บริเวณพระบาทมีภาพวาดรูปสรรพสิ่ง อันล้วนเป็นมิ่งมงคลสูงสุด ประกอบด้วยลายลักษณธรรมจักรข้างละองค์ในบริเวณใจกลางฝ่าพระบาท และล้อมด้วยรูปอัฏจุตรสตกมงคล 108 ประการ พระบาทมีลักษณะซ้อนกันซึ่งแตกต่างกับศิลปะของไทย

**กลางวัน** **รับประทานอาหารกลางวัน ณ ภัตตาคาร**

จากนั้นนำท่านเดินทางสู่ **วัดงาทัตจี** ซึ่งมีพระพุธรูปองค์ใหญ่ คือหลวงพ่องาทัตจี แปลว่า หลวงพ่อที่สูงเท่าตึก 5 ชั้น เป็นพระพุทธรูปปางมารวิชัยที่แกะสลักจากหินอ่อน ทรงเครื่องแบบกษัตริย์ เครื่องทรงเป็นโลหะ ส่วนเครื่องประกอบด้านหลังจะเป็นไม้สักแกะสลักทั้งหมด และสลักปืนลวดลายต่างๆ จำลองแบบมาจากพระพุทธรูปทรงเครื่องสมัยยะตะนะโบง (สมัยมัณฑเลย์)

จากนั้นนำท่านนมัสการ **มหาวิชยเจดีย์** อยู่ติดกับเจดีย์ชเวดากองทางทิศใต้ เจดีย์มหาวิชยเจดีย์ถูกสร้างขึ้นเมื่อ พ.ศ.2523 มีความเชื่อของชาวเมืองว่า มีพระเกศาธาตุอีกสองเส้น ภายในเจดีย์มีห้องโถงที่ใหญ่มาก เพดานเป็นท้องฟ้า ผนังรอบๆเป็นภาพต้นโพธิ์ มีภาพพุทธประวัติของพระพุทธเจ้า ตรงกลางประดิษฐานพระพุทธรูป 8 องค์ จึงทำให้ที่มหาเจดีย์แห่งนี้เป็นที่นับถือของชาวเมือง และนักเที่ยวมาสักการะกราบไหว้บูชากันอย่างเนืองแน่น

นำท่านสักการะ **พระมหาเจดีย์ชเวดากอง** พระมหาเจดีย์คู่บ้านคู่เมืองพม่า เป็นเจดีย์ทองคำที่งดงาม ตั้งเด่นเป็นสง่าอยู่กลางเมืองย่างกุ้ง มีความสูง 109 เมตร ประดับด้วยเพชร 544 เม็ด ทับทิม นิล และบุษราคัมอีก

2,317 เม็ด มหาเจดีย์ชเวดากองมีทองคำโอบหุ้มอยู่น้ำหนักถึง 1,100 กิโลกรัม โดยช่างชาวพม่า จะใช้ทองคำแท้ตีเป็นแผ่นปิดองค์เจดีย์ไว้รอบ ว่ากันว่าทองคำที่ใช้ในการก่อสร้างและซ่อมแซมพระมหาเจดีย์แห่งนี้มากมายมหาศาลกว่าทองคำที่เก็บอยู่ในธนาคารชาติอังกฤษเสียอีก รอบๆฐานพระมหาเจดีย์รายล้อมด้วยเจดีย์องค์เล็กๆ นับร้อยองค์ มีซุ้มประตูสี่ด้าน ยอดฉัตรองค์พระมหาเจดีย์ประกอบด้วยเพชรและพลอยมากมาย ภายในองค์พระมหาเจดีย์ได้บรรจุเส้นพระเกศาธาตุของพระพุธเจ้าจำนวน 8 เส้น เป็นพระธาตุประจำปีเกิดปีมะเมีย และยังเป็น 1 ใน 5 มหาบูชาสถานสูงสุดของพม่า ซึ่งมีทั้งผู้คนชาวพม่า และชาวต่างชาติพากันสักการะทั้งกลางวันและกลางคืนอย่างไม่ขาดสาย ณ ที่แห่งนี้มีสถาปัตยกรรมที่สวยงามอย่างน่าอัศจรรย์ ไม่ว่าจะเป็นความงามของวิหารทิศที่ทำเป็นศาลาโถงครอบด้วยหลังคาทรงปราสาทซ้อนเป็นชั้นๆ ที่เรียกว่า พยาธาตุ รายรอบองค์พระเจดีย์ ภายในประดิษฐานพระประธานสำหรับให้ประชาชนมากราบไหว้บูชา

| วันเกิด | อาทิตย์ | จันทร์ | อังคาร | พุธ | พุธกลางคืน | พฤหัสบดี | ศุกร์ | เสาร์ |
|---|---|---|---|---|---|---|---|---|
| สัตว์สัญลักษณ์ | ครุฑ | เสือ | สิงห์ | ช้างมีงา | ช้างไม่มีงา | หนูหางยาว | หนูหางสั้น | พยานาค |

**คำสวดบูชาพระมหาเจดีย์ชเวดากอง**

**เป็นพระธาตุประจำคนเกิดปีมะเมีย (ม้า) มีคำสวดบูชาดังนี้**
**ชมพูทีเป วะระฐาเน สิงคุตตะเร มะโนรัมเม สัตตะระตะนัง ปะฐะมัง กะกุสันธัง สุวัณณะทัณฑัง ธาตุโย ฐัสสะติ ทุติยัง โกนาคะมะนัง ธัมมะกะระณัง ธาตุโย ฐัสสะติ ตะติยัง กัสสะปัง พุทธะจีวะรัง ธาตุโย ฐัสสะติ จะตุตถัง โคตะมะ อัฏฐะเกศะ ธาตุโย ฐัสสะติ ปัญจะมัง อะริยะเมตตเตยโย อะนาคะโต อุตตะมัง ธาตุโย อะหัง วันทามิทูระโต ฯ**

| | |
|---|---|
| **ค่ำ** | **รับประทานอาหาร ณ ภัตตาคาร** |
| **ที่พัก** | **โรงแรม Best Western Green Hill / Summit Parkview Hotel**<br>**หรือเทียบเท่า ระดับ 4 ดาว** |

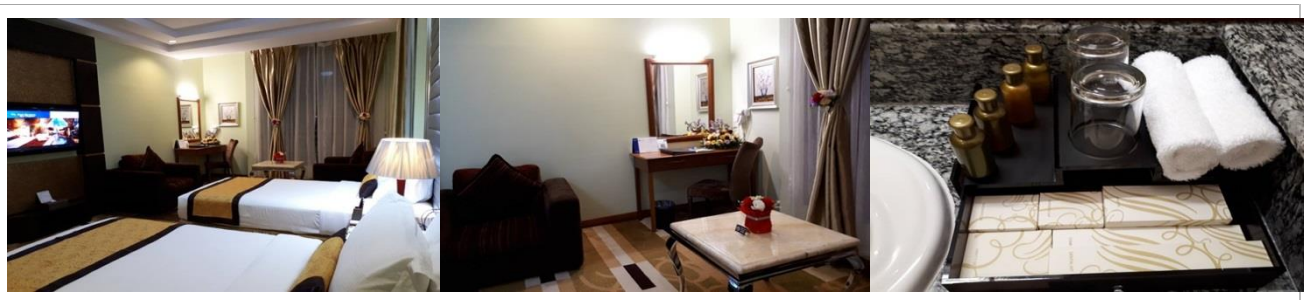

| | |
|---|---|
| **วันที่ 2:** | **เจดีย์โบตะทาวน์(เทพทันใจ) – วัดบารมี – ตลาดสก๊อตมาร์เก็ต – วัดพระหินอ่อน-ช้างเผือก-ดอนเมือง** |
| **เช้า** | **รับประทานอาหารเช้า ณ ห้องอาหารของโรงแรม** |
| | <br>ท่านนมัสการ **เจดีย์โบตะทาวน์** ซึ่งโบตะทาวน์ แปลว่า เจดีย์นายทหาร 1000 นาย ได้สร้างเจดีย์โบตะทาวน์นี้และทรงนำพระเกศธาตุ ไว้ 1 เส้น ก่อนที่จะนำไปบรรจุที่เจดีย์ชเวดากองและเจดีย์สำคัญอื่นๆ เมื่อเดินเข้าไปในเจดีย์สามารถมองเห็นพระเกศาธาตุได้อย่างใกล้ชิด นอกจากนี้ยังมีสิ่งที่น่าชมภายในบริเวณรอบๆเจดีย์ คือ **พระพุธรูปทองคำ** ประดิษฐานในวิหารด้านขวามือ เป็นพระพุธรูปปางมารวิชัยที่มีลักษณะงดงามยิ่งนัก ตามประวัติว่าเคยประดิษฐานอยู่ในพระราชวังมัณฑะเลย์ ครั้งเมื่อพม่าตกเป็นอาณานิคมอังกฤษในปี พ.ศ. 2428 ถูกเคลื่อนย้ายไปยังพิพิธภัณฑ์กัลป์กัตตาในอินเดีย ทำให้รอดพ้นจากระเบิดของฝ่ายพันธมิตรที่ถล่มพระราชวังมัณฑะเลย์ ต่อมาในปี 2488 พระพุทธรูปองค์นี้ถูกจัดแสดงที่พิพิธภัณฑ์วิกตอเรียและแอลเบิร์ต และด้านซ้ายมือจะเป็นรูปปั้น **นัตโบโบยี หรือ เทพทันใจ** ซึ่งชาวพม่ารวมถึงชาวไทยนิยมไปกราบไหว้บูชา ด้วยที่เชื่อว่าเมื่ออธิษฐานสิ่งใดแล้วจะสมปรารถนาทันใจ<br>**วิธีการสักการะเทพทันใจ** นำดอกไม้ ผลไม้ **โดยเฉพาะมะพร้าวอ่อน กล้วย** หรือผลไม้อื่นๆมาสักการะเทพทันใจ ซึ่งท่านจะชอบมาก **(บริเวณวัดจะมีขาย)** จากนั้นก็ให้ท่านนำเงินเงินบาท (แบงค์ 20, 50, 100 บาท) ไปใส่มือของเทพทันใจ 2 ใบ ไหว้ขอพรแล้วดึกกลับมา **1** ใบ เอามาเก็บไว้<br>นำท่านขอพร **เทพกระซิบ** หรือ **อะมาดอว์เมี๊ยะ** ตามตำนานเล่าว่า เป็นธิดาของพญานาค ที่ศรัทธาในพุทธศาสนา จนสิ้นชีวิตไปกลายเป็นนัตที่ชาวพม่าเคารพกราบไหว้กัน โดยท่านสามารถกระซิบที่ข้างหูเบาๆ ห้ามให้คนอื่นได้ยิน และนำน้ำนมไปจ่อไว้ที่ปาก บูชาด้วยข้าวตอก ดอกไม้ และผลไม้<br>จากนั้นก็เอาหน้าผากไปแตะกับนิ้วชี้ของเทพทันใจ ท่านก็จะสมตามความปราถนาที่ขอไว้ |
| | จากนั้นนำท่านเดินทางสู่ **วัดบารมี (พระเกศามีชีวิต)** สักการะพระเกศาของพระพุทธเจ้า องค์พระเกศาธาตุ เมื่อนำมาวางบนจานแก้ว จะสามารถเคลื่อนไหวได้ และที่วัดยังเป็นที่เก็บพระบรมสารีริกธาตุของพระโมคาลา พระสารีบุตร และพระอารหันต์อีกด้วย |
| **กลางวัน** | **รับประทานอาหารกลางวัน ณ ภัตตาคาร (เป็ดปักกิ่ง+สลัดกุ้งมังกร)** |
| | |

| | |
|---|---|
| | จากนั้นนำท่านเลือกซื้อสินค้าพื้นเมืองที่ **ตลาดสก๊อตมาร์เก็ต** ซึ่งสร้างเมื่อครั้งพม่ายังคงเป็นอาณานิคมของประเทศอังกฤษ ให้ท่านได้เลือกชมและเลือกซื้อสินค้าที่ระลึกพื้นเมืองมากมายในราคาถูก เช่น ไม้แกะสลักพระพุทธรูปไม้หอมแกะสลัก แป้งทานาคา ผ้าปักพื้นเมือง เครื่องเงิน ไข่มุก และหยกพม่า **(ตลาดสก๊อตปิดทุกวันจันทร์และวันหยุดสงกรานต์)**<br> |
| | นำท่านชม **วัดพระหินอ่อน** ซึ่งเป็นพระพุทธรูปที่แกะสลักจากหินอ่อนที่มีขนาดใหญ่ที่สุดในพม่า |
| | นำท่านชม **ช้างเผือก** ที่เป็นช้างคู่บ้านคู่เมืองของพม่า มีสีขาวเผือกตลอดทั้งตัวถูกต้องตาม คชลักษณะของช้างเผือกทุกประการ |
| | สมควรแก่เวลา นำท่านเดินทางสู่ **สนามบินย่างกุ้ง** เพื่อ เดินทางกลับกรุงเทพฯ |
| **21.00 น.** | ออกเดินทางกลับสู่ **กรุงเทพฯ** โดยสายการบินนกแอร์ เที่ยวบินที่ **DD 4239** |
| **22.55 น.** | คณะเดินทางถึง **ท่าอากาศยานดอนเมือง กรุงเทพฯ โดยสวัสดิภาพ พร้อมด้วยความประทับใจ** |

*****โปรแกรมและรายละเอียดของการเดินทางอาจมีการเปลี่ยนแปลงได้ทั้งนี้ขึ้นอยู่กับสภาวะอากาศและเหตุสุดวิสัยต่างๆที่ไม่สามารถคาดการณ์ล่วงหน้า โดยทางบริษัทฯจะคำนึงถึงผลประโยชน์และความปลอดภัยของผู้ร่วมเดินทางเป็นสำคัญ*****

**หมายเหตุ :** **สำหรับผู้เดินทางที่อายุไม่ถึง 18 ปี และไม่ได้เดินทางกับบิดา มารดา ต้องมีจดหมายยินยอมให้บุตรเดินทางไปต่างประเทศจากบิดาหรือมารดาแนบมาด้วย**

****ขณะนี้รัฐบาลไทยและเมียนมาร์ได้ลงนามความตกลง ยกเว้นการตรวจลงตราผู้ถือหนังสือเดินทางธรรมดา ผ่านท่าอากาศยานนานาชาติและจะมีสิทธิพำนักในดินแดนของอีกฝ่ายหนึ่งเป็นระยะเวลาไม่เกิน 14 วัน ซึ่งจะมีผลบังคับใช้ตั้งแต่วันที่ 11 สิงหาคม 2558 ทั้งนี้ หากมีการเปลี่ยนแปลงจะต้องกลับมายื่นวีซ่าเข้าออกปกติอีก**

**ทางทัวร์จะต้องเรียกเก็บค่าวีซ่าเพิ่มอีกท่านละ 1,000 บาท****

## โปรแกรม : พม่า สุดจี๊ด (4ดาว) ย่างกุ้ง 2 วัน 1 คืน ไหว้พระ 9 วัด สายการบินนกแอร์ (DD)

### อัตตราค่าบริการ

| กำหนดการเดินทาง | ผู้ใหญ่ พักห้องละ 2-3 ท่าน | เด็ก8-12 ปี (เสริมเตียง) | เด็ก8-12 ปี (ไม่เสริมเตียง) | พักเดี่ยวเพิ่ม | ราคาจอยแลนด์ ไม่รวมตั๋วเครื่องบิน |
|---|---|---|---|---|---|
| 02-03 กุมภาพันธ์ 2562 | **7,888.-** | **7,888.-** | **7,888.-** | **1,500.-** | - |
| 09-10 กุมภาพันธ์ 2562 | **7,888.-** | **7,888.-** | **7,888.-** | **1,500.-** | - |
| 23-24 กุมภาพันธ์ 2562 | **7,888.-** | **7,888.-** | **7,888.-** | **1,500.-** | - |
| 02-03 มีนาคม 2562 | **6,888.-** | **6,888.-** | **6,888.-** | **1,500.-** | - |
| 09-10 มีนาคม 2562 | **6,888.-** | **6,888.-** | **6,888.-** | **1,500.-** | - |
| 16-17 มีนาคม 2562 | **6,888.-** | **6,888.-** | **6,888.-** | **1,500.-** | - |
| 23-24 มีนาคม 2562 | **6,888.-** | **6,888.-** | **6,888.-** | **1,500.-** | - |
| 30-31 มีนาคม 2562 | **6,888.-** | **6,888.-** | **6,888.-** | **1,500.-** | - |
| 04-05 เมษายน 2562 | **6,888.-** | **6,888.-** | **6,888.-** | **1,500.-** | - |
| 11-12 เมษายน 2562 | **8,888.-** | **8,888.-** | **8,888.-** | **1,500.-** | - |
| 19-20 เมษายน 2562 | **6,888.-** | **6,888.-** | **6,888.-** | **1,500.-** | - |
| 25-26 เมษายน 2562 | **6,888.-** | **6,888.-** | **6,888.-** | **1,500.-** | - |
| 28-29 เมษายน 2562 | **6,888.-** | **6,888.-** | **6,888.-** | **1,500.-** | - |
| *** ราคาทารก [ เด็กอายุไม่เกิน 2 ขวบ ] 1,500 บาท / ท่าน *** | | | | | |

*****ราคาทัวร์ข้างต้นยังไม่รวมค่าทิปคนขับรถ และมัคคุเทศก์*****

**ท่านละ 1,500 บาท /ทริป/ต่อท่าน**

**ทิปหัวหน้าทัวร์แล้วแต่ความประทับใจ**

**** แจกน้ำดื่มวันละ 2 ขวด ผ้าเย็นวันละ 2 ผืน ****

**เงื่อนไขการให้บริการ**

1. บริษัทฯสงวนสิทธิ์ที่จะไม่รับผิดชอบต่อค่าชดเชยความเสียหายไม่ว่ากรณีที่กองตรวจคนเข้าเมืองของไทยไม่อนุญาตให้เดินทางออกหรือกองตรวจคนเข้าเมืองของแต่ละประเทศไม่อนุญาตให้เข้าเมือง
2. บริษัทฯ สงวนสิทธิ์ในการที่จะไม่รับผิดชอบต่อค่าชดเชยความเสียหาย อันเกิดจากเหตุสุดวิสัยที่ทาง บริษัทฯไม่สามารถควบคุมได้เช่น การนัดหยุดงาน,จลาจล,การล่าช้าหรือยกเลิกของเที่ยวบิน
3. บริษัทฯสงวนสิทธิ์ในการเปลี่ยนแปลงโปรแกรมรายการท่องเที่ยวโดยไม่ต้องแจ้งให้ทราบล่วงหน้า (โปรแกรมและรายละเอียดของการเดินทางอาจมีการเปลี่ยนแปลงได้ ทั้งนี้ขึ้นอยู่กับภาวะอากาศ และเหตุสุดวิสัยต่าง ๆ ที่ไม่สามารถคาดการณ์ล่วงหน้าโดยทางบริษัทฯ จะคำนึงถึงผลประโยชน์และความปลอดภัยของผู้ร่วมเดินทางเป็นสำคัญ)
4. บริษัทฯสงวนสิทธิ์ในการเปลี่ยนแปลงอัตราค่าบริการโดยไม่ต้องแจ้งให้ทราบล่วงหน้า
5. กรณีที่คณะไม่ครบจำนวน10ท่านทางบริษัทฯสงวนสิทธิ์ในการงดออกเดินทางโดยทางบริษัทฯ จะแจ้งให้ท่านทราบล่วงหน้าอย่างน้อย7 วันก่อนการเดินทาง

6. เมื่อท่านทำการซื้อโปรแกรมทัวร์ ทางบริษัทฯ จะถือว่าท่านรับทราบและยอมรับเงื่อนไขของหมายเหตุทุกข้อแล้ว
7. ในกรณีที่ลูกค้าต้องออกตั๋วโดยสารภายในประเทศ กรุณาติดต่อเจ้าหน้าที่ของบริษัทฯ ก่อนทุกครั้ง มิฉะนั้นทางบริษัทฯ จะไม่ขอรับผิดชอบค่าใช้จ่ายใดๆ ทั้งสิ้น
8. บริษัทขอสงวนสิทธิ์ไม่รับพระสงฆ์เดินทางท่องเที่ยวเพียงลำพังโดยไม่มีฆราวาสติดตามไปด้วย

## อัตราค่าบริการนี้รวม

1. ค่าตั๋วเครื่องบินชั้นนักท่องเที่ยว ( Economy Class) ที่ระบุวันเดินทางไป-กลับพร้อมคณะ (ในกรณีมีความประสงค์อยู่ต่อจะต้องไม่เกินจำนวนวันจำนวนคนและมีค่าใช้จ่ายที่ทางสายการบินกำหนด)
2. ค่าภาษีสนามบินทุกแห่งตามรายการ
3. ค่าน้ำหนักกระเป๋าเดินทางท่านละ**ไม่เกิน 20 กก.**(Air Asia, Bangkok Airways, Nok Air)
4. ค่ารถโค้ชปรับอากาศนำเที่ยวตามรายการ พร้อมคนขับรถที่ชำนาญเส้นทาง
5. ค่าห้องพักในโรงแรมตามที่ระบุในรายการหรือเทียบเท่า
6. ค่าอาหารตามที่ระบุในรายการ
7. ค่าเข้าชมสถานที่ท่องเที่ยวตามรายการ
8. ค่ารถขึ้นพระธาตุอินทร์แขวน
9. ค่ามัคคุเทศก์ของบริษัทดูแลตลอดการเดินทาง
10. ค่าประกันอุบัติเหตุคุ้มครองในระหว่างการเดินทาง คุ้มครองในวงเงินท่านละ 1,000,000 บาท ค่า รักษาพยาบาลกรณีเกิดอุบัติเหตุวงเงินท่านละ 200,000 บาท ตามเงื่อนไขของกรมธรรม์

** ลูกค้าท่านใดสนใจ...ซื้อประกันการเดินทางสำหรับครอบคลุมเรื่องสุขภาพสามารถสอบถามข้อมูลเพิ่มเติมกับทางบริษัทได้ **
เบี้ยประกันเริ่มต้น 370 บาท [ระยะเวลา 5-7 วัน]
เบี้ยประกันเริ่มต้น 430 บาท [ระยะเวลา 8-10 วัน]
**ความครอบคลุมผู้เอาประกันที่มีอายุมากกว่า 16 หรือน้อยกว่า 75 ปี**
[รักษาพยาบาล 2 ล้าน, รักษาต่อเนื่อง 2 แสน, เสียชีวิตหรือเสียอวัยวะจากอุบัติเหตุ 3 ล้านบาท]
**ความครอบคลุมผู้เอาประกันที่มีอายุน้อยกว่า 16 หรือมากกว่า 75 ปี**
[รักษาพยาบาล 2 ล้าน, รักษาต่อเนื่อง 2 แสน, เสียชีวิตหรือเสียอวัยวะจากอุบัติเหตุ 1.5 ล้านบาท]
ค่าภาษีมูลค่าเพิ่ม 7%

## อัตราค่าบริการนี้ไม่รวม

1. ค่าธรรมเนียมการจัดทำหนังสือเดินทาง(PASSPORT)
2. ค่าใช้จ่ายส่วนตัวอาทิเช่นค่าอาหาร, ค่าเครื่องดื่มที่สั่งพิเศษ(มินิบาร์, น้ำดื่ม, บุหรี่, เหล้า, เบียร์ ฯลฯ), ค่าโทรศัพท์ , ค่าซักรีด, ค่าธรรมเนียมหนังสือเดินทาง, ค่าน้ำหนักเกินจากทางสายการบินกำหนดเกินกว่ากำหนด, ค่ารักษาพยาบาลกรณีเกิดการเจ็บป่วยจากโรคประจำตัว, ค่ากระเป๋าเดินทางหรือของมีค่าที่สูญหายในระหว่างการเดินทางเป็นต้น
3. ค่าธรรมเนียมวีซ่าเข้าประเทศพม่าสำหรับหนังสือเดินทางต่างชาติและผู้ถือเอกสารต่างด้าวต้องยื่นวีซ่าเข้าประเทศพม่ามีค่าธรรมเนียม 1,600 บาทต่อท่าน และค่าบริการยื่นวีซ่า 500 บาทต่อท่าน ใช้ระยะเวลาในการยื่นวีซ่า 5-7 วันทำการ **ยกเว้น หนังสือเดินทางไทย กัมพูชา ลาว เวียดนาม และฟิลิปปินส์ ไม่ต้องยื่นวีซ่า**
4. ค่าห้องพักเดี่ยวตามอัตรา
5. ค่านำกล้องถ่ายรูป และกล้องวีดีโอเข้าวัด
6. ค่าบริการยกกระเป๋าในโรงแรม ซึ่งท่านจะต้องดูแลกระเป๋าและทรัพย์สินด้วยตัวท่านเอง
7. ค่าทิปมัคคุเทศก์จากเมืองไทย (แล้วแต่ความพึงพอใจในการบริการของ มัคคุเทศก์)
8. ค่าธรรมเนียมน้ำมันและภาษีสนามบิน ในกรณีที่สายการบินมีการปรับขึ้นราคา
9. ค่าทิปมัคคุเทศก์ท้องถิ่นและทิปพนักงานขับรถ (1,500 บาท ต่อท่าน ต่อทริป) ทิปหัวหน้าทัวร์ (ตามความประทับใจ)

## เงื่อนไขการจอง

1. ชำระเงินเต็มจำนวนค่าทัวร์ภายใน 36 ชั่วโมงหลังการจอง(อาจเปลี่ยนแปลงได้) โดยโอนเข้าบัญชีและส่งหลักฐานการโอนเงินให้เจ้าหน้าที่ที่ดูแลเส้นทาง ที่นั่งจะยืนยันเมื่อได้รับ เงินมัดจำแล้วเท่านั้น
2. ส่งสำเนาหน้าพาสปอร์ตของผู้ที่เดินทาง ที่มีอายุการใช้งานไม่น้อยกว่า 6 เดือน
3. หากท่านที่ต้องการออกตั๋วโดยสารภายในประเทศ (กรณีลูกค้าอยู่ต่างจังหวัด) ให้ท่านติดต่อเจ้าหน้าที่ ก่อนออกบัตรโดยสารทุกครั้ง หากออกบัตรโดยสารโดยมิแจ้งเจ้าหน้าที่ ทางบริษัทขอสงวนสิทธิ์ไม่รับผิดชอบ ค่าใช้จ่ายที่เกิดขึ้น
4. หากในคณะของท่านมีผู้ต้องการดูแลพิเศษ นั่งรถเข็น (Wheelchair), เด็ก, ผู้สูงอายุ, มีโรคประจำตัว หรือไม่สะดวกในการเดินทางท่องเที่ยวในระยะเวลาเกินกว่า 4-5 ชั่วโมงติดต่อกัน ท่านและครอบครัวต้องให้การดูแลสมาชิกภายในครอบครัวของท่านเอง เนื่องจากการเดินทางเป็นหมู่คณะหัวหน้าทัวร์มีความจำเป็นต้องดูแลคณะทัวร์ทั้งหมด

**การชำระค่าทัวร์ส่วนที่เหลือทางบริษัทฯจะเรียกเก็บก่อนเดินทางไม่น้อยกว่า 15 วันท่านควรจัดเตรียมค่าทัวร์ให้เรียบร้อยก่อนกำหนด เนื่องจากทางบริษัทต้องสำรองค่าใช้จ่ายในส่วนของค่าที่พักและตั๋วเครื่องบินมิฉะนั้นจะถือว่าท่านยกเลิกการเดินทางโดยอัตโนมัติ**

## กรณียกเลิกการเดินทาง

1. แจ้งยกเลิกก่อนเดินทาง 30 วัน คืนค่าใช้จ่ายทั้งหมด
2. แจ้งยกเลิกก่อนเดินทาง 15-29 วัน เก็บค่าใช้จ่ายท่านละ 10,000 บาท
3. แจ้งยกเลิกน้อยกว่า 15 วันก่อนเดินทาง ทางบริษัทฯขอสงวนสิทธิ์เก็บค่าใช้จ่ายทั้งหมด
4. สำหรับผู้โดยสารที่ไม่ได้ถือหนังสือเดินทางไทย และทางบริษัทฯเป็นผู้ยื่นวีซ่าให้ เมื่อผลวีซ่าผ่านแล้วมีการยกเลิกการเดินทางบริษัทฯ ขอสงวนสิทธิ์ในการคืนค่ามัดจำทั้งหมด
5. **บริษัทขอสงวนสิทธิ์ในการเก็บค่าใช้จ่ายทั้งหมดกรณีท่านยกเลิกการเดินทางและมีผลทำให้คณะเดินทางไม่ครบตามจำนวนที่บริษัทฯกำหนดไว้ (10ท่านขึ้นไป)** เนื่องจากเกิดความเสียหายต่อทางบริษัทและผู้เดินทางอื่นที่เดินทางในคณะเดียวกันบริษัทต้องนำไปชำระค่าเสียหายต่างๆที่เกิดจากการยกเลิกของท่าน
6. **กรณีเจ็บป่วย**จนไม่สามารถเดินทางได้ซึ่งจะต้องมีใบรับรองแพทย์จากโรงพยาบาลรับรองบริษัทฯจะพิจารณาเลื่อนการเดินทางของท่านไปยังคณะต่อไปแต่ทั้งนี้ท่านจะต้องเสียค่าใช้จ่ายที่ไม่สามารถเรียกคืนได้ เช่น ค่าตั๋วเครื่องบิน ค่าห้อง ค่าธรรมเนียมวีซ่าตามที่สถานทูตฯ เรียกเก็บ และค่าใช้จ่ายอื่นๆที่เกิดขึ้นตามจริง ในกรณีที่ไม่สามารถเดินทางได้
7. **กรณียื่นวีซ่าแล้วไม่ได้รับการอนุมัติวีซ่าจากทางสถานทูต (วีซ่าไม่ผ่าน)** และท่านได้ชำระค่าทัวร์หรือมัดจำมาแล้ว ทางบริษัทฯ คืนค่าทัวร์หรือมัดจำให้ แต่ทางบริษัทขอสงวนสิทธิ์ในการหักค่าบริการยื่นวีซ่า,ค่าวีซ่า และค่าใช้จ่ายบางส่วนที่เกิดขึ้นจริงเป็นกรณีไป (อาทิ กรณีออกตั๋วเครื่องบินไปแล้ว หรือได้ชำระค่าบริการในส่วนของทางเมืองนอกเช่น โรงแรม ฯลฯ ไปแล้ว) ทางบริษัทขอสงวนสิทธิ์ในการหักเก็บค่าใช้จ่ายจริงที่เกิดขึ้นแล้วกับท่านเป็นกรณีไป
8. **กรณีวีซ่าผ่านแล้ว แจ้งยกเลิกก่อนหรือหลังออกตั๋วโดยสาร** บริษัทฯ ขอสงวนสิทธิ์ในการ **ไม่คืนค่าทัวร์ทั้งหมด**
9. **กรณีวีซ่าผ่านแล้ว แต่กรุ๊ปออกเดินทางไม่ได้** เนื่องจากผู้เดินทางท่านอื่นในกลุ่มโดนปฏิเสธวีซ่า หรือไม่ว่าด้วยสาเหตุใดๆก็ตาม ทางบริษัทขอสงวนสิทธิ์ในการหักเก็บค่าใช้จ่ายจริงที่เกิดขึ้นแล้วกับท่านเป็นกรณีไป
10. **กรณีผู้เดินทางไม่สามารถเข้า-ออกเมืองได้** เนื่องจากเอกสารปลอมหรือการห้ามของเจ้าหน้าที่ไม่ว่าเหตุผลใดๆ ก็ตามทางบริษัทของสงวนสิทธิ์ในการ **ไม่คืนค่าทัวร์ทั้งหมด**

## ข้อมูลเพิ่มเติม

**เรื่องตั๋วเครื่องบินและที่นั่งบนเครื่องบิน**

1. ในการเดินทางเป็นหมู่คณะ ผู้โดยสารจะต้องเดินทางไป-กลับพร้อมกัน หากต้องการเคลื่อนวันเดินทางกลับ ท่านจะต้องชำระค่าใช้จ่ายส่วนต่างที่สายการบิน และบริษัททัวร์เรียกเก็บและการจัดที่นั่งของกรุ๊ป เป็นไปโดยสายการบินเป็นผู้กำหนด ซึ่งทางบริษัทฯ ไม่สามารถเข้าไปแทรกแซงได้ และในกรณียกเลิกการเดินทาง และได้ดำเนินการ ออกตั๋วเครื่องบินไปแล้ว (กรณีตั๋ว REFUNDได้) ผู้เดินทางต้องรอ REFUND ตามระบบของสายการบินเท่านั้น
2. ทางบริษัทได้สำรองที่นั่งพร้อมชำระเงินมัดจำค่าตั๋วเครื่องบินแล้ว หากท่านยกเลิกทัวร์ ไม่ว่าจะด้วยสาเหตุใด ทางบริษัทขอสงวนสิทธิ์การเรียกเก็บค่ามัดจำตั๋วเครื่องบิน ซึ่งมีค่าใช้จ่าย ประมาณ 1,000 – 5,000 บาท แล้วแต่สายการบินและช่วงเวลาเดินทาง
3. หากตั๋วเครื่องบินทำการออกแล้ว แต่ท่านไม่สารถออกเดินทางได้ ทางบริษัทขอสงวนสิทธิ์เรียกเก็บค่าใช้จ่ายตามที่เกิดขึ้นจริง และรอ Refund จากทางสายการบิน ใช้เวลาประมาณ 3- 6 เดือนเป็นอย่างน้อย
4. นั่งที่ Long Leg โดยปกติอยู่บริเวณทางออกประตูฉุกเฉิน และผู้ที่จะนั่งต้องมีคุณสมบัติตรงตามที่สายการบิน กำหนด เช่น ต้องเป็นผู้ที่มีร่างกายแข็งแรง และช่วยเหลือผู้อื่นได้อย่างรวดเร็วในกรณีที่เครื่องบินมีปัญหา เช่น สามารถเปิดประตูฉุกเฉินได้ (น้ำหนักประมาณ 20 กิโลกรัม) ไม่ใช่ผู้ที่มีปัญหาทางด้านสุขภาพและร่างกาย และอำนาจในการให้ที่นั่ง Long leg ขึ้นอยู่กับทางเจ้าหน้าที่เช็คอินสายการบิน ตอนเวลาที่เช็คอินเท่านั้น

**เรื่องโรงแรมที่พัก**

1. เนื่องจากการวางแปลนห้องพักของแต่ละโรงแรมแตกต่างกัน จึงอาจทำให้ห้องพักแบบห้องเดี่ยว (Single) และห้องคู่ (Twin/Double) และห้องพักแบบ 3 ท่าน/3 เตียง (Triple Room) ห้องพักอาจจะไม่ติดกันและบางโรงแรมอาจมีห้องพักแบบ 3 ท่านจำนวนไม่มากนัก จึงขอสงวนสิทธิ์ในการเปลี่ยนแปลงตามความเหมาะสม
2. กรณีที่มีงานจัดประชุมนานาชาติ (Trade Fair) เป็นผลให้ค่าโรงแรมสูงขึ้นมากและห้องพักในเมืองเต็ม บริษัทฯขอสงวนสิทธิ์ในการปรับเปลี่ยนหรือย้ายเมืองเพื่อให้เกิดความเหมาะสม

## เอกสารการขอวีซ่าพม่า(สำหรับหนังสือเดินทางต่างชาติที่ไม่ได้รับการยกเว้น)

**โปรดส่งเอกสารก่อนการเดินทางอย่างน้อย 10 วันทำการ**

☑ **หนังสือเดินทาง (Passport)**

- **ต้องมีอายุการใช้งานเหลือไม่น้อยกว่า 6 เดือน นับจากวันเดินทาง**
- **หนังสือเดินทาง ต้องมีหน้าเหลือสำหรับประทับวีซ่าอย่างน้อย 4 หน้า**

☑ **<u>รูปถ่าย</u>**

- **รูปถ่ายสีหน้าตรงขนาด2 นิ้ว จำนวน 3 ใบ (<u>ใช้รูปสีพื้นหลังขาวเท่านั้น</u> ถ่ายไว้ไม่เกิน 6 เดือน , สติ๊กเกอร์ใช้ไม่ได้)**และกรุณาเขียนเบอร์ติดต่อ-อาชีพไว้ด้านหลังรูป

☑ **<u>ใบตรวจคนเข้าเมืองขาออกจากประเทศไทย</u>**

- พาสสปอร์ตต่างชาติที่เดินทางเข้าประเทศไทยจะต้องมีใบตรวจคนเข้าออกเมืองของไทยที่มีตราประทับให้แนบมาในเล่มพาสปอร์ตด้วย

****ในกรณีที่มีพาสปอร์ตเล่มเก่าและซอง(ปก)ไม่ต้องแนบมาเพื่อป้องกันการสูญหาย หากแนบมาแล้วเกิดการสูญหายทางบริษัทจะไม่รับผิดชอบในทุกกรณี ****

## <u>ข้อความซึ่งถือเป็นสาระสำหรับท่านผู้มีเกียรติซึ่งร่วมเดินทาง</u>

ทางบริษัทฯ เป็นตัวแทนในการจัดนำสัมมนา และการเดินทางที่มีความชำนาญ โดยจัดหาโรงแรมที่พัก อาหาร ยานพาหนะ และสถานที่ท่องเที่ยวพร้อมทั้งการสัมมนา ดูงาน เพื่อความสะดวกสบาย และเกิดประโยชน์สูงสุดในการเดินทาง ทั้งนี้ทางบริษัทฯ ไม่สามารถรับผิดชอบในอุบัติเหตุหรือความเสียหายที่เกิดจากโรงแรมที่พัก ยานพาหนะ, อันเนื่องจากอุบัติเหตุรวมถึงภัยธรรมชาติ, โจรกรรม, วินาศกรรม, อัคคีภัย, การผละงาน, การจลาจล, สงครามการเมือง, การผันผวนของอัตราแลกเปลี่ยนเงินตราระหว่างประเทศ, การนัดหยุดงาน, ความล่าช้าของเที่ยวบิน, สายการเดินเรือ, รถไฟ, พาหนะท้องถิ่น, ตลอดจนการถูกปฏิเสธออกวีซ่าจากกงสุล และ / หรือ ส่วนงานที่เกี่ยวข้องกับสถานเอกอัครราชทูต รวมถึงผู้มีอำนาจทำการแทนประจำประเทศไทย (โดยไม่จำต้องแสดงเหตุผล เนื่องจากเป็นสิทธิพิเศษทางการทูต) ซึ่งอยู่เหนือการควบคุมของบริษัทฯ หมายรวมถึงในระหว่างการเดินทางท่องเที่ยวทั้งใน หรือ ต่างประเทศ แต่ทางบริษัทฯ มีความคุ้มครอง และประกันอุบัติเหตุ ตามเงื่อนไขที่บริษัทฯ ที่รับประกันในกรณีที่ผู้ร่วมเดินทางถูกปฏิเสธโดยเจ้าหน้าที่ตรวจคนเข้าเมืองของประเทศไทย และ/หรือ ต่างประเทศ มิให้เดินทางออก หรือ เข้าประเทศ เนื่องมาจากความประพฤติ พฤติกรรมของผู้เดินทาง ไม่ปฏิบัติตามกฎระเบียบด้านการความคุมโรคติดต่อเฉพาะพื้นที่มีการปลอมแปลงเอกสารเพื่อการเดินทาง รวมถึงมีสิ่งผิดกฎหมาย บริษัทฯ จะไม่คืนค่าใช้จ่ายใดๆ รายละเอียดด้านการเดินทาง อาจมีการเปลี่ยนแปลงได้ตามความจำเป็น หรือเพื่อความเหมาะสมทั้งปวง โดยมิต้องแจ้งให้ทราบล่วงหน้า ทั้งนี้การขอสงวนสิทธิดังกล่าว บริษัท จะยึดถือและคำนึงถึงผลประโยชน์ตลอดจนความปลอดภัยของท่านผู้มีเกียรติ ซึ่งร่วมเดินทางเป็นสำคัญ